



Diário Oficial do

MUNICÍPIO

PODER EXECUTIVO • BAHIA

PREFEITURA MUNICIPAL DE CÔCOS

IMPRESSA ELETRÔNICA

Lei nº 12.527



A Lei nº 12.527, sancionada pela Presidente da República em 18 de novembro de 2011, tem o propósito de regulamentar o direito constitucional de acesso dos cidadãos às informações públicas e seus dispositivos são aplicáveis aos três Poderes da União, Estados, Distrito Federal e Municípios.

A publicação da **Lei de Acesso a Informações** significa um importante passo para a consolidação democrática do Brasil e torna possível uma maior participação popular e o controle social das ações governamentais, o acesso da sociedade às informações públicas permite que ocorra uma melhoria na gestão pública.

Veja ao lado onde solicitar mais informações e tirar todas as dúvidas sobre esta publicação.

Atendimento ao Cidadão

Presencial



Rua Presidente Juscelino, 115, Centro

Telefone



77 3489-1041

Horário



Segunda a sexta-feira,
das 08:00 às 12:00h e
das 14:00 às 17:00h

Diário Oficial Eletrônico: Agilidade e Transparência



Efetivando o compromisso de cumprir a **Lei de Acesso à Informação** e incentivando a participação popular no controle social, o **Diário Oficial Eletrônico**, proporciona rapidez no processo de administração da documentação dos atos públicos de maneira eletrônica, com a **segurança da certificação digital**.

Assim, Graças ao Diário Oficial Eletrônico, todos os atos administrativos se tornam públicos e acessíveis para qualquer cidadão, de forma **rápida e transparente**, evitando o desconhecimento sobre as condutas do Poder Público.

Um dos aspectos interessantes é a sua divisão por temas para que a consulta seja facilitada. Assim, o Diário Oficial é segmentado em partes: emendas constitucionais, leis, decretos, resoluções, instruções normativas, portarias e outros atos normativos de interesse geral;



CÔCOS • BAHIA

ACESSE: WWW.COCOS.BA.GOV.BR

 Diário Oficial do
MUNICÍPIO

RESUMO

LICITAÇÕES

AVISOS DE LICITAÇÃO

- AVISO DE LICITAÇÃO CONCORRENCIA N.º 002-2022 - OBJETO: CONTRATAÇÃO DE EMPRESA DE ENGENHARIA PARA EXECUÇÃO DOS SERVIÇOS DE CONSTRUÇÃO DO BALNEÁRIO DO RIO DE COCOS, NA PRAÇA AQUILES RIBEIRO, SEDE DO MUNICÍPIO, CONFORME CONVÊNIO Nº 363/2022, FIRMADO ENTRE O MUNICÍPIO DE COCOS-BA E A COMPANHIA DE DESENVOLVIMENTO URBANO DO ESTADO DA BAHIA-CONDER, DE ACORDO COM AS CONDIÇÕES ESTABELECIDAS NO EDITAL E ANEXOS.
- AVISO DE LICITAÇÃO PE 014-2022 - OBJETO: PREGÃO ELETRÔNICO PARA A ESCOLHA DA PROPOSTA MAIS VANTAJOSA PARA A CONTRATAÇÃO DE EMPRESA ESPECIALIZADA PARA FORNECIMENTO DE PASSAGENS RODOVIÁRIAS INTERESTADUAIS E INTERMUNICIPAIS DESTINADO AO MUNICÍPIO COCOS-BA.
- AVISO DE LICITAÇÃO PP 017-2022 - OBJETO: REGISTRO DE PREÇOS PARA FUTUROS E EVENTUAIS AQUISIÇÃO DE DIVERSOS MATERIAIS DE FERRAGENS - SERRALHERIA EM GERAL, PARA ATENDIMENTO AS DEMANDAS DAS SECRETARIAS DO MUNICÍPIO DE COCOS-BA.

EDITAIS DE LICITAÇÕES

- EDITAL DE LICITAÇÃO CONCORRENCIA N.º 002-2022 - PARTE 01 - OBJETO: CONTRATAÇÃO DE EMPRESA DE ENGENHARIA PARA EXECUÇÃO DOS SERVIÇOS DE CONSTRUÇÃO DO BALNEÁRIO DO RIO DE COCOS, NA PRAÇA AQUILES RIBEIRO, SEDE DO MUNICÍPIO, CONFORME CONVÊNIO Nº 363/2022, FIRMADO ENTRE O MUNICÍPIO DE COCOS-BA E A COMPANHIA DE DESENVOLVIMENTO URBANO DO ESTADO DA BAHIA-CONDER, DE ACORDO COM AS CONDIÇÕES ESTABELECIDAS NO EDITAL E ANEXOS.
- EDITAL DE LICITAÇÃO CONCORRENCIA N.º 002-2022 - PARTE 02 - OBJETO: CONTRATAÇÃO DE EMPRESA DE ENGENHARIA PARA EXECUÇÃO DOS SERVIÇOS DE CONSTRUÇÃO DO BALNEÁRIO DO RIO DE COCOS, NA PRAÇA AQUILES RIBEIRO, SEDE DO MUNICÍPIO, CONFORME CONVÊNIO Nº 363/2022, FIRMADO ENTRE O MUNICÍPIO DE COCOS-BA E A COMPANHIA DE DESENVOLVIMENTO URBANO DO ESTADO DA BAHIA-CONDER, DE ACORDO COM AS CONDIÇÕES ESTABELECIDAS NO EDITAL E ANEXOS.
- EDITAL DE LICITAÇÃO CONCORRENCIA N.º 002-2022 - PARTE 03 - OBJETO: CONTRATAÇÃO DE EMPRESA DE ENGENHARIA PARA EXECUÇÃO DOS SERVIÇOS DE CONSTRUÇÃO DO BALNEÁRIO DO RIO DE COCOS, NA PRAÇA AQUILES RIBEIRO, SEDE DO MUNICÍPIO, CONFORME CONVÊNIO Nº 363/2022, FIRMADO ENTRE O MUNICÍPIO DE COCOS-BA E A COMPANHIA DE DESENVOLVIMENTO URBANO DO ESTADO DA BAHIA-CONDER, DE ACORDO COM AS CONDIÇÕES ESTABELECIDAS NO EDITAL E ANEXOS.
- EDITAL DE LICITAÇÃO CONCORRENCIA N.º 002-2022 - PARTE 04 - OBJETO: CONTRATAÇÃO DE EMPRESA DE ENGENHARIA PARA EXECUÇÃO DOS SERVIÇOS DE CONSTRUÇÃO DO BALNEÁRIO DO RIO DE COCOS, NA PRAÇA AQUILES RIBEIRO, SEDE DO MUNICÍPIO, CONFORME CONVÊNIO Nº 363/2022, FIRMADO ENTRE O MUNICÍPIO DE COCOS-BA E A COMPANHIA DE DESENVOLVIMENTO URBANO DO ESTADO DA BAHIA-CONDER, DE ACORDO COM AS CONDIÇÕES ESTABELECIDAS NO EDITAL E ANEXOS.
- EDITAL DE LICITAÇÃO CONCORRENCIA N.º 002-2022 - PARTE 05 - OBJETO: CONTRATAÇÃO DE EMPRESA DE ENGENHARIA PARA EXECUÇÃO DOS SERVIÇOS DE CONSTRUÇÃO DO BALNEÁRIO DO RIO DE COCOS, NA PRAÇA AQUILES RIBEIRO, SEDE DO MUNICÍPIO, CONFORME CONVÊNIO Nº 363/2022, FIRMADO ENTRE O MUNICÍPIO DE COCOS-BA E A COMPANHIA DE DESENVOLVIMENTO



URBANO DO ESTADO DA BAHIA-CONDER, DE ACORDO COM AS CONDIÇÕES ESTABELECIDAS NO EDITAL E ANEXOS.

- EDITAL DE LICITAÇÃO CONCORRENCIA N.º 002-2022 - PARTE 06 - OBJETO: CONTRATAÇÃO DE EMPRESA DE ENGENHARIA PARA EXECUÇÃO DOS SERVIÇOS DE CONSTRUÇÃO DO BALNEÁRIO DO RIO DE COCOS, NA PRAÇA AQUILES RIBEIRO, SEDE DO MUNICÍPIO, CONFORME CONVÊNIO Nº 363/2022, FIRMADO ENTRE O MUNICÍPIO DE COCOS-BA E A COMPANHIA DE DESENVOLVIMENTO URBANO DO ESTADO DA BAHIA-CONDER, DE ACORDO COM AS CONDIÇÕES ESTABELECIDAS NO EDITAL E ANEXOS.
- EDITAL DE LICITAÇÃO CONCORRENCIA N.º 002-2022 - PARTE 07 - OBJETO: CONTRATAÇÃO DE EMPRESA DE ENGENHARIA PARA EXECUÇÃO DOS SERVIÇOS DE CONSTRUÇÃO DO BALNEÁRIO DO RIO DE COCOS, NA PRAÇA AQUILES RIBEIRO, SEDE DO MUNICÍPIO, CONFORME CONVÊNIO Nº 363/2022, FIRMADO ENTRE O MUNICÍPIO DE COCOS-BA E A COMPANHIA DE DESENVOLVIMENTO URBANO DO ESTADO DA BAHIA-CONDER, DE ACORDO COM AS CONDIÇÕES ESTABELECIDAS NO EDITAL E ANEXOS.
- EDITAL DE LICITAÇÃO PE 014-2022 - OBJETO: PREGÃO ELETRÔNICO PARA A ESCOLHA DA PROPOSTA MAIS VANTAJOSA PARA A CONTRATAÇÃO DE EMPRESA ESPECIALIZADA PARA FORNECIMENTO DE PASSAGENS RODOVIÁRIAS INTERESTADUAIS E INTERMUNICIPAIS DESTINADO AO MUNICÍPIO COCOS-BA.
- EDITAL DE LICITAÇÃO PP 017-2022 - OBJETO: REGISTRO DE PREÇOS PARA FUTUROS E EVENTUAIS AQUISIÇÃO DE DIVERSOS MATERIAIS DE FERRAGENS - SERRALHERIA EM GERAL, PARA ATENDIMENTO AS DEMANDAS DAS SECRETARIAS DO MUNICÍPIO DE COCOS-BA.

CONTRATOS

EXTRATOS

- EXTRATO DE CONTRATO Nº 107-2022 - REPUBLICAÇÃO COM CORREÇÃO





Estado da Bahia
MUNICÍPIO DE COCOS



AVISO DE LICITAÇÃO

CONCORRENCIA N.º 002-2022

O Município de Cocos - Estado da Bahia, torna público que realizará no dia 17/06/2022, às 08h00m na sede da Prefeitura Municipal de Cocos-BA, situada à Rua Presidente Juscelino, 115, Centro, CEP: 47.680-000, Cocos-Ba, Setor de Licitações, a Licitação na modalidade Pregão Presencial. Objeto: Contratação de empresa de engenharia para execução dos serviços de construção do balneário do Rio de Cocos, na Praça Aquiles Ribeiro, sede do Município, conforme convênio n.º 363/2022, firmado entre o Município de Cocos-BA e a Companhia de Desenvolvimento Urbano do Estado da Bahia-CONDER, de acordo com as condições estabelecidas no Edital e Anexos. Maiores informações na sede da Prefeitura, das 07h00min às 12h00min, Ou pelo telefone: (77) 3489-1041. Edital completo encontra-se disponível no Diário Oficial do Município www.cocos.ba.gov.br.

Cocos - Bahia, 16 de maio de 2022.

Anizio Veiga Filho
Presidente da Comissão





Estado da Bahia

MUNICÍPIO DE COCOS



AVISO DE LICITAÇÃO

PREGÃO ELETRÔNICO N.º 014-2022

O Município de Cocos - Estado da Bahia, torna público que realizará no dia 30/05/2022, às 09h00m, a Licitação na modalidade Pregão, na forma Eletrônico. Objeto: Pregão Eletrônico para a escolha da proposta mais vantajosa para a contratação de empresa especializada para fornecimento de passagens rodoviárias interestaduais e intermunicipais destinado ao Município Cocos-BA, conforme condições, quantidades e exigências estabelecidas neste Edital e seus anexos. O Edital completo encontra-se disponível no Diário Oficial do Município, no endereço eletrônico: <http://www.cocos.ba.gov.br> e também no www.comprasgovernamentais.gov.br - UASG 983.461.

Cocos - Bahia, 16 de maio de 2022.

Anizio Veiga Filho
Pregoeiro





Estado da Bahia

MUNICÍPIO DE COCOS**AVISO DE LICITAÇÃO****PREGÃO PRESENCIAL N.º 017-2022**

O Município de Cocos - Estado da Bahia, torna público que realizará no dia 31/05/2022, às 08h00m na sede da Prefeitura Municipal de Cocos-BA, situada à Rua Presidente Juscelino, 115, Centro, CEP: 47.680-000, Cocos-Ba, Setor de Licitações, a Licitação na modalidade Pregão Presencial. Objeto: Registro de preços para futuros e eventuais aquisição de diversos materiais de ferragens - serralheria em geral, para atendimento as demandas das Secretarias do Município de Cocos-BA. Maiores informações na sede da Prefeitura das 07h00min às 12h00min, ou pelo telefone: (77) 3489-1041. Edital completo encontra-se disponível no Diário Oficial do Município www.cocos.ba.gov.br.

Cocos - Bahia, 16 de maio de 2022.

Anizio Veiga Filho
Pregoeiro



Estado da Bahia

MUNICÍPIO DE CÔCOS



Estado da Bahia

MUNICÍPIO DE CÔCOS

CONCORRÊNCIA Nº 002-2022

OBJETO

Contratação de empresa de engenharia para execução dos serviços de construção do balneário do Rio de Cocos, na Praça Aquiles Ribeiro, sede do Município, conforme convênio nº 363/2022, firmado entre o Município de Cocos-BA e a Companhia de Desenvolvimento Urbano do Estado da Bahia-CONDER, de acordo com as condições estabelecidas no Edital e Anexos.

CONDIÇÕES DE PARTICIPAÇÃO

Poderão participar da presente licitação empresas do ramo que atendam às exigências deste Edital e seus Anexos.

LOCAL E DATA DE RECEBIMENTO DA DOCUMENTAÇÃO E PROPOSTA

Data: 17 de junho de 2022

Hora: 08h00m

Local: Departamento de Licitações

Prefeitura Municipal de Cocos

Rua Presidente Juscelino, nº 115, Centro, Cocos - Bahia

Marcelo de Souza Emerenciano
Prefeito Municipal





Estado da Bahia

MUNICÍPIO DE COCOS**ÍNDICE****Preâmbulo**

Seção	I	Objeto
Seção	II	Dos Recursos Orçamentários
Seção	III	Vigência e Prazo de Execução
Seção	IV	Condições para Participação
Seção	V	Apresentação dos Envelopes
Seção	VI	Do Procedimento Licitatório
Seção	VII	Da Proposta de Preços
Seção	VIII	Da Habilitação
Seção	IX	Julgamento
Seção	X	Dos Recursos
Seção	XI	Garantia de Execução
Seção	XII	Condições de Assinatura do Contrato
Seção	XIII	Disposições Gerais e Finais
Seção	XIV	Anexos





Estado da Bahia

MUNICÍPIO DE COCOS

EDITAL**CONCORRÊNCIA Nº 002-2022**

PROCESSO ADMINISTRATIVO Nº 186-2022

MODALIDADE: **CONCORRÊNCIA Nº 002-2022**TIPO DA LICITAÇÃO: **MENOR PREÇO**REGIME DE EXECUÇÃO: **EMPREITADA POR PREÇO GLOBAL**OBRA: **CONSTRUÇÃO POR EXECUÇÃO INDIRETA**

OBJETO: CONTRATAÇÃO DE EMPRESA DE ENGENHARIA PARA EXECUÇÃO DOS SERVIÇOS DE CONSTRUÇÃO DO BALNEÁRIO DO RIO DE COCOS, NA PRAÇA AQUILES RIBEIRO, SEDE DO MUNICÍPIO, CONFORME CONVÊNIO Nº 363/2022, FIRMADO ENTRE O MUNICÍPIO DE COCOS-BA E A COMPANHIA DE DESENVOLVIMENTO URBANO DO ESTADO DA BAHIA-CONDER, DE ACORDO COM AS CONDIÇÕES ESTABELECIDAS NO EDITAL E ANEXOS.

PREÂMBULO

O **Município de Cocos**, mediante a Comissão Permanente de Licitação, designada pela Portaria nº 002/2022, de 04 de janeiro de 2022, publicada no Diário Oficial do Município, torna público para conhecimento dos interessados que na data, horário e local indicado, fará realizar licitação na modalidade Concorrência, por execução indireta mediante o regime de empreitada por preço global, para a construção do balneário do Rio de Cocos, na Praça Aquiles Ribeiro, sede do Município, conforme convênio nº 363/2022, firmado entre o Município de Cocos-BA e a Companhia de Desenvolvimento Urbano do Estado da Bahia-CONDER. O procedimento licitatório observará as disposições da Lei Estadual nº 9.433/2005, e no que estes forem omissos: Lei Federal nº 8.666/1993 e alterações, da Lei Complementar nº 123/2006, Lei Complementar nº 147/2014, Lei Complementar nº 155/2016, a Instrução Normativa n.º 001 de 19 de janeiro de 2010 e o Decreto Federal nº 7.746 de 05 de junho de 2012.

Abertura dos envelopes de Documentação e Proposta de Preços

Data de entrega e abertura dos envelopes: 17 de junho de 2022

Horário: 08h00m - horário local

Local: Departamento de Licitações da sede da Prefeitura Municipal

Endereço: Rua Presidente Juscelino, nº 115, Centro, Cocos, Bahia, CEP 47.680-000.

Credenciamento: das 08h00m às 08h20m, incluso neste interstício a tolerância para o recebimento de propostas retardatárias.

1. OBJETO

1.1. A presente licitação tem por objeto a escolha da proposta mais vantajosa para a





Estado da Bahia

MUNICÍPIO DE COCOS

contratação de empresa de engenharia para execução dos serviços de construção do balneário do Rio de Cocos, na Praça Aquiles Ribeiro, sede do Município, conforme convênio nº 363/2022, firmado entre o Município de Cocos-BA e a Companhia de Desenvolvimento Urbano do Estado da Bahia-CONDER.

1.2. A licitação compõe-se de item único, conforme Projeto Básico constante do Anexo I, sagrando-se vencedor o licitante que ofertar o menor preço global.

1.3. O valor máximo orçado no projeto pela Administração para contratação dos serviços perfaz o valor global de **R\$ 4.698.357,22 (quatro milhões, seiscientos e noventa e oito mil, trezentos e cinquenta e sete reais e vinte e dois centavos)**.

2. DOS RECURSOS ORÇAMENTÁRIOS

2.1. As despesas para atender a esta licitação estão programadas em dotação orçamentária própria, prevista no orçamento do Município para o exercício de 2022, na classificação abaixo:

02.06.000 – GERENC. DAS AÇÕES DA SECRET. MUNIC. DE INFRAESTRUTURA

15.451.035.1023 – Construção e Reforma de Praças e Jardins

4.4.9.0.51.00.00 – Obras e Instalações

22 – Fonte

2.2. Caso a vigência do contrato ultrapasse o exercício financeiro, as despesas do exercício subsequente correrão à conta das dotações orçamentárias indicadas em termo aditivo ou apostilamento.

3. VIGÊNCIA E PRAZO DE EXECUÇÃO

3.1. O prazo máximo para a execução dos serviços, objeto do presente Edital será de 540 (quinhentos e quarenta) dias, contados a partir do 2º (segundo) dia útil após o recebimento da "Ordem de Serviço", expedida pela Contratante.

3.2. O prazo para execução dos serviços poderá ser prorrogado a critério da CONTRATANTE, mantidos todos os direitos, obrigações, e responsabilidades, desde que ocorra qualquer um dos motivos previstos no art. 141, da Lei Estadual nº 9.433/2005, e será instrumentalizado por Termo Aditivo.

4. CONDIÇÕES PARA PARTICIPAÇÃO

4.1. Poderão participar da presente Concorrência, empresas regularmente estabelecidas no País ou que se comprometam a se estabelecer antes da assinatura do contrato, inscritas ou não no Cadastro Unificado da Secretaria da Administração





Estado da Bahia

MUNICÍPIO DE COCOS

do Estado da Bahia - CRC/SAEB, ou Cadastro de Fornecedores do Município de Cocos - Bahia.

4.2. Não poderão participar da licitação empresas, inclusive subcontratadas, quando couber, que estejam suspensas do direito de licitar ou contratar com a Administração Pública ou as declaradas inidôneas, na forma dos incisos II e III do art. 186 da Lei Estadual n.º 9.433/2005, bem como as que estejam concordatárias ou com falência decretada.

4.3. Não poderá participar, ainda, da licitação, direta ou indiretamente:

4.3.1. O autor da elaboração do projeto básico ou executivo, pessoa física ou jurídica;

4.3.2. Empresa, isoladamente ou em consórcio, responsável pela elaboração do projeto básico ou executivo ou da qual o autor do projeto seja dirigente, gerente, acionista ou detentor de mais de 5% (cinco por cento) do capital integralizado com direito a voto ou controlador, responsável técnico ou subcontratado.

4.3.3. Servidor ou dirigente de órgão ou entidade contratante ou responsável pela licitação;

4.3.4. Para cumprimento do disposto acima, considera-se participação indireta a existência de qualquer vínculo de natureza técnica, comercial, econômica, financeira ou trabalhista entre o autor do projeto e o Licitante.

4.3.5. É vedado ao agente político e ao servidor público de qualquer categoria, natureza ou condição, celebrar contratos com a administração direta ou indireta, por si ou como representante de terceiro, sob pena de nulidade.

4.4. É vedada a qualquer pessoa física ou jurídica, a representação de mais de 01 (uma) empresa na presente licitação.

4.5. Cada empresa apresentará 01 (uma) só proposta, assim entendido o conjunto composto pela Proposta de Preços e Habilitação, não sendo admitidas propostas alternativas.

4.6. As licitantes deverão proceder, antes da elaboração das propostas, verificação minuciosa de todos os elementos fornecidos, questionando por escrito, através de pedido de esclarecimento ao Município de Cocos, até 05 (cinco) dias úteis antes da data de abertura da licitação, por e-mail:





Estado da Bahia

MUNICÍPIO DE COCOS

(licitacaopmcocos@hotmail.com), os erros e/ou omissões porventura observados, que serão esclarecidos, também por escrito, no prazo de 03 (três) dias úteis.

4.6.1. Informações que não representem esclarecimentos sobre o Edital poderão ser obtidas no horário das 08h00m às 12h00m, através do Telefone (77) 3489-1041.

4.6.2. A não comunicação no prazo acima estabelecido implicará na tácita aceitação dos elementos fornecidos, não cabendo, em nenhuma hipótese, qualquer reivindicação posterior com base em imperfeições, incorreções, omissões ou falhas.

4.7. Decairá do direito de impugnar, perante a Administração, os termos do Edital de licitação, aquele que não o fizer até o segundo dia útil que anteceder a abertura dos envelopes de proposta e venha apontar falhas ou irregularidades, que o viciou, hipótese em que tal comunicação não terá efeito de recurso.

4.7.1. A impugnação tempestiva, não impede a participação da licitante na presente licitação, não autoriza que os eventuais interessados entendam como se tivessem sido eles aceitos, nem lhes impedirá de participar do certame até o trânsito em julgado da decisão a eles pertinente.

4.7.2. A impugnação deverá ser apresentada junto ao setor de licitação na sede da Prefeitura Municipal de Cocos, situada na Rua Presidente Juscelino, nº 115, centro, Cocos-BA, em dias úteis, no horário de 07h00m às 12h00m.

4.8. Qualquer subcontratação só será possível após expressa aprovação da Administração.

4.9. Não será permitida a participação de consórcios no objeto licitado.

5. APRESENTAÇÃO DOS ENVELOPES

5.1. O conjunto de documentos relativos à habilitação e à proposta de preços, deverá estar grampeado ou encadernado, ordenado e serem entregues separadamente, em envelopes fechados e lacrados, rubricados no fecho e identificados com o nome do licitante e contendo em suas partes externas e frontais, em caracteres destacados, os seguintes dizeres:

ENVELOPE N.º 01 - PROPOSTA DE PREÇOS

MUNICÍPIO DE COCOS - BAHIA

CONCORRÊNCIA N.º 002-2022





Estado da Bahia

MUNICÍPIO DE COCOS

(RAZÃO SOCIAL DO LICITANTE)
CNPJ N.º XXXX XXXXXXXX

ENVELOPE N.º 02 - DOCUMENTOS DE HABILITAÇÃO

MUNICÍPIO DE COCOS - BAHIA
CONCORRÊNCIA Nº 002-2022
(RAZÃO SOCIAL DO LICITANTE)
CNPJ N.º XXXX XXXXXXXX

5.2. A colocação de elemento(s) de um Envelope em outro, acarretará a desclassificação ou inabilitação da proponente.

5.3. A proponente deverá arcar com todos os custos associados à preparação e apresentação de suas propostas.

5.4. Os licitantes interessados em participar do certame não necessitam encaminhar seus representantes legais para entregar os envelopes com a documentação e as propostas, podendo, inclusive, encaminhá-los via Correio ou outro meio similar de entrega, atentando para as datas e horários finais para recebimento dos mesmos, constantes neste Edital. A correspondência deverá ser endereçada com aviso de recebimento para a Comissão Permanente de Licitação no endereço indicado no preâmbulo deste Edital e conter os dois envelopes acima mencionados, além das declarações complementares, e deverão ser entregue até o horário previsto para o credenciamento para a sessão pública.

6. DO PROCEDIMENTO LICITATÓRIO

6.1. No horário, dia e local estabelecidos no preâmbulo deste Edital, as licitantes apresentarão, inicialmente, e em separado dos Envelopes, os CREDENCIAMENTOS dos respectivos representantes legais, que deverão obedecer às disposições deste item, juntamente com um documento de identificação pessoal aceito nacionalmente.

6.1.1. Esses credenciamentos poderão ser apresentados sob a forma de procuração, devendo a mesma conferir amplos poderes de representação, em especial para apresentar propostas, formular ofertas e lances, interpor e desistir de recursos, contra razer, assinar contratos, negociar preços e demais condições, confessar, firmar compromissos ou acordos, receber e dar quitação e demais atos da licitação.





Estado da Bahia

MUNICÍPIO DE COCOS

6.1.2. As licitantes que se fizerem representar por titulares das empresas deverão comprovar esta condição por instrumento de constituição devidamente arquivado no Órgão competente ou Certidão. No caso de Sociedade por Ações, com o documento comprobatório de eleição dos seus administradores.

6.1.3. No caso de representante de nacionalidade estrangeira, deverá ser apresentada em acréscimo, a prova de sua permanência legal no País.

6.1.4. As Microempresas e as Empresas de Pequeno Porte deverão declarar sua condição especial, sob pena de preclusão, juntamente com o credenciamento, em conformidade com o modelo fornecido no Anexo.

6.1.5. A concessão do benefício especial será confirmada na Habilitação através de Certidão emitida por Órgão Oficial competente e da verificação da receita bruta anual apurada no balanço financeiro referente ao ano-calendário anterior.

6.1.5.1. A Microempresa que, no ano-calendário anterior, exceder o limite de receita bruta anual prevista no inciso I, do art. 3º da Lei Complementar n.º 123/2006 terá assegurada, no ano calendário vigente, a condição de Empresa de Pequeno Porte para todos os efeitos legais.

6.1.5.2. A Empresa de Pequeno Porte que, no ano-calendário anterior, exceder o limite de receita bruta anual prevista no inciso II, do art. 3º da Lei Complementar n.º 123/2006 terá negado, no ano-calendário vigente, os benefícios do regime diferenciado e favorecido previsto para todos os efeitos legais.

6.2. Uma vez entregues todas as credenciais e registrada a presença de todos os licitantes na ata de abertura da licitação, não será admitida a participação de retardatários.

6.3. Em seguida, as licitantes através dos representantes credenciados, entregarão à Comissão os Envelopes de Propostas de Preços e Habilitação, para que se faça sua abertura em ato público, na presença das licitantes que comparecerem, de cujo ato se lavrará Ata circunstanciada, assinada pelos representantes presentes e pela Comissão.

6.4. Será procedida a abertura dos Envelopes 01 e 02, nesta ordem, obedecendo-se aos seguintes critérios:





Estado da Bahia

MUNICÍPIO DE COCOS

6.4.1. Abertura dos Envelopes e conferência dos elementos neles contidos, de acordo com o exigido neste Edital, sendo os mesmos rubricados pela Comissão e pelas licitantes.

6.4.2. A análise e o julgamento da Comissão a respeito dos elementos de cada Envelope serão efetuados, a critério exclusivo da mesma, na reunião de abertura ou em reunião reservada, sendo, neste caso, determinado dia e hora para prosseguimento, onde serão discutidas as questões porventura levantadas e anunciado o julgamento da Comissão sobre as respectivas fases da presente licitação. A Comissão poderá também optar pela publicação do resultado no Diário Oficial do Município de Cocos - DOM, no endereço eletrônico: http://www.cocos.ba.gov.br/diario_oficial de todas as fases de licitação e resultado final.

6.4.3. Ao final da primeira reunião, os membros da Comissão, assim como as licitantes, rubricarão os Envelopes de Habilitação vedados, que ficarão sob a guarda da Comissão. No início das demais reuniões, se houverem, será verificada a inviolabilidade dos referidos Envelopes.

6.4.4. Após o transcurso de todas as fases, a Comissão emitirá o parecer final classificatório, sendo que as licitantes desclassificadas, terão seus Envelopes de Habilitação devolvidos, intactos, desde que não tenha havido recurso ou após sua denegação ou renúncia expressa.

6.5. Não serão objeto de exame e deliberação os fatos ou alegações não invocadas até o encerramento dos trabalhos, e que por isso não constem das respectivas atas.

6.6. A Comissão se reserva o direito de exigir em qualquer época ou oportunidade, esclarecimentos das licitantes sobre os documentos apresentados nos respectivos Envelopes, conforme o disposto nos §§ 5º a 7º do Art. 78 da Lei Estadual n.º 9.433/2005.

6.7. Após a abertura da licitação a licitante não poderá impugnar os termos do Edital, se antes os aceitou sem ressalvas. A impugnação tempestiva, não impedirá, entretanto, a participação da licitante neste procedimento.

6.8. Nos termos do § 6º do art. 78 da Lei Estadual n.º 9.433/2005, a Comissão poderá conceder, se requerido pela licitante, o prazo de 03 (três) dias úteis para apresentação de documento comprobatório da regularidade fiscal, previdenciária ou da inexistência de processo de falência ou recuperação judicial da requerente,





Estado da Bahia

MUNICÍPIO DE COCOS

desde que a documentação a ser apresentada retrate situação fática ou jurídica já existente na data da apresentação da proposta.

6.9. ***Os erros materiais irrelevantes serão objeto de saneamento, mediante ato motivado da Comissão.***

7. PROPOSTA DE PREÇOS

7.1. Os elementos do ENVELOPE n.º 01 - PROPOSTA DE PREÇOS, deverão estar encabeçados por "Índice" relacionando todos os documentos e as folhas em que se encontram, sem emendas ou rasuras, e rubricadas, na forma de original, contendo:

7.1.1. A "**CARTA PROPOSTA**" devidamente preenchida, obedecendo às seguintes condições:

- a) Só será aceita a Carta Proposta que for digitada em papel timbrado da licitante, obedecendo rigorosamente ao **modelo obrigatório** fornecido como **Anexo** deste Edital.
- b) A Carta Proposta deverá ser apresentada em envelope lacrado.
- c) O multiplicador único "K", com dois decimais, incidirá linearmente em todos os preços unitários dos serviços constantes da planilha fornecida. Este multiplicador não poderá ser superior a **1,00 (um vírgula zero)**.
- d) Os documentos constantes do envelope Proposta de Preços há serem entregues já deve estar aplicado o fator "K" sobre os preços de referência, em modelo de planilha fornecido pelo Município de Cocos. Os preços unitários e totais, após multiplicação, terão também 02 (duas) casas decimais.
- e) Para a execução das obras/serviços, deverá ser observado o prazo máximo estabelecido no item 3.1 deste Edital.
- f) A validade da proposta não poderá ser inferior a 60 (sessenta) dias contados a partir do dia da abertura desta licitação, suspendendo-se este prazo na hipótese de recurso administrativo ou judicial.
- g) A "Carta Proposta" deverá ser assinada (nome completo) por responsável pela Pessoa Jurídica, indicando o cargo que ocupa o número da identidade e do CPF/MF.





Estado da Bahia

MUNICÍPIO DE COCOS

- h) O licitante se encarregará de gerar a planilha com os preços unitários resultantes da aplicação do multiplicador único "K" proposto e respectivo valor total proposto, a qual será incluída como anexo do processo correspondente.
- i) Os preços unitários resultantes da aplicação do multiplicador "K" serão expressos em reais e centavos de real com no máximo duas casas decimais.
- j) Além do fator multiplicador "K" proposto pela empresa na **Carta Proposta** conforme modelo é obrigatória a apresentação também das planilhas contidas no Projeto Básico, fornecidas pelo Município de Cocos-BA, as quais a empresa licitante deverá apresentar devidamente impressos, em papel timbrado, carimbado e assinado, conforme relação abaixo:
1. **Planilha Orçamentária;**
 2. **Planilha de Composição de Custo Unitário;**
 3. **Cronograma Físico-Financeiro;**
 4. **Composição Detalhada dos Encargos Sociais;**
 5. **Planilha do BDI;**
 6. **Dados Bancários.**

7.1.2. **PLANILHA ORÇAMENTÁRIA**, em parcelas, contendo valores e percentuais, ficando reservado ao Município de Cocos o direito de proceder às alterações que julgar convenientes no decorrer da execução da obra.

7.1.2.1. A inclusão de todos os custos relacionados com a completa e perfeita execução do objeto da licitação, tais como: mão de obra (salários, alimentação, exames, transporte, EPI's, exigências sindicais), materiais, ferramentas, equipamentos, serviços, fretes, despesas de transporte, carga, descarga, bota-fora, armazenagem, segurança do trabalho, vigilância, logística, gerenciamento, acesso, canteiro de obras, despesas junto a concessionárias públicas (água, esgoto, energia, etc.) garantias, encargos financeiros, riscos, encargos sociais, tributos, taxas, todas as despesas diretas, BDI e quaisquer outras necessárias à total execução do contrato desta licitação, constituindo-se, portanto, na única remuneração devida, para composição do valor global proposto,





Estado da Bahia

MUNICÍPIO DE COCOS

bem como para composição do valor de cada um dos preços unitários, sem que caiba, em qualquer caso, qualquer tipo de pleito ao Contratante com a alegação de que alguma parcela do custo foi omitida.

7.1.2.2. Todos os dados informados pelo licitante em sua Planilha deverão refletir com fidelidade os custos especificados e a margem de lucro pretendida.

7.1.2.3. Erros no preenchimento da planilha não constituem motivo para a desclassificação da proposta. A planilha poderá ser ajustada pelo licitante, no prazo indicado pelo Presidente da Comissão Permanente de Licitação, desde que não haja majoração do preço proposto.

7.1.3. **CRONOGRAMA FÍSICO-FINANCEIRO**, em parcelas, contendo valores e percentuais, ficando reservado ao Município de Cocos o direito de proceder às alterações que julgar convenientes no decorrer da execução da obra.

7.1.4. **COMPOSIÇÃO DETALHADA DOS ENCARGOS SOCIAIS** utilizados nas composições de preços unitários;

7.1.4.1. ***A composição de encargos sociais das empresas optantes pelo Simples Nacional não poderá incluir os gastos relativos às contribuições que estão dispensadas de recolhimento (Sesi, Senai, Sebrae etc.), conforme dispões o art. 13, § 3º, da referida Lei Complementar n.º 123/2006 e alterações.***

7.1.5. **COMPOSIÇÃO DETALHADA DO BDI** utilizados nas composições de preços unitários:

7.1.5.1. O percentual atribuído para encargos sociais que incidem sobre a mão de obra deverá incluir as despesas com férias, 13º salário, rescisão contratual de funcionários, aviso prévio, descanso semanal remunerado, hora extra eventual, seguro, licenças remuneradas e todos os demais direitos e obrigações trabalhistas vigentes na legislação.

7.1.5.2. Composição detalhada do BDI, utilizado nas composições de preços unitários, em estrita obediência ao MODELO OBRIGATÓRIO, fornecido em Anexo, vedado a exclusão ou substituição de item existente ou a inclusão de novo.





Estado da Bahia

MUNICÍPIO DE COCOS

7.1.5.2.1. O percentual adotado para o **BDI não poderá ser superior a 22,88% (vinte e dois vírgula oitenta e oito por cento).**

7.1.5.3. Licitantes sujeitas ao regime de tributação de incidência não-cumulativa de PIS e COFINS devem apresentar demonstrativo de apuração de contribuições sociais comprovando que os percentuais dos referidos tributos adotados na taxa de BDI correspondem à média dos percentuais efetivos recolhidos em virtude do direito de compensação dos créditos previstos no art. 3º das Leis n.º 10.637/2002 e n.º 10.833/2003, de forma a garantir que os preços contratados pela Administração Pública reflitam os benefícios tributários concedidos pela legislação tributária.

7.1.5.4. As empresas licitantes optantes pelo Simples Nacional deverão apresentar os percentuais de ISS, PIS e COFINS, discriminados na composição do BDI, compatíveis às alíquotas a que estão obrigadas a recolher, conforme previsão contida no Anexo IV da Lei Complementar n.º 123/2006.

7.1.6. **INDICAÇÃO DOS DADOS BANCÁRIOS** da empresa, constando: nome e n.º do Banco; número e endereço da Agência; número da conta.

7.2. A empresa licitante ainda ficará obrigada a entregar à Comissão de Licitação do Município de Cocos-BA, sob pena de desclassificação, o seguinte documento:

7.2.1. **COMPOSIÇÃO DE PREÇOS UNITÁRIOS** dos serviços constantes da planilha orçamentária gerada pelo Município de Cocos-BA, já acrescidos do multiplicador único "K" proposto, conforme previsto no item anterior, detalhando todos os materiais empregados, equipamentos e mão de obra com seus respectivos índices, e contendo os encargos sociais e complementares e o BDI utilizados;

7.2.1.1. A licitante deverá na composição de preços unitários de mão-de-obra observar os pisos salariais normativos da categoria correspondente, fixados por lei, dissídio coletivo, acordos ou convenções coletivas de trabalho do(s) município(s) onde ocorrerá(ão) o(s) serviço(s);





Estado da Bahia

MUNICÍPIO DE COCOS

7.2.1.2. No caso de existirem itens de serviços repetidos na Planilha de Orçamentação de Obras será necessário apresentar apenas uma Composição de Preços Unitários, referenciando os itens os quais a composição pertence, sendo necessário entregar as referidas composições na mesma ordem e com os mesmos nomes dos serviços constantes das Planilhas de Orçamentação de Obra - Planilha de Preços, devendo estar devidamente assinadas pela empresa;

7.3. Não serão aceitas propostas em desacordo com as condições do presente Edital e que contenham ofertas de vantagens não previstas ou oferecimento de redução sobre a proposta de menor "K", não assistindo à licitante, direito a qualquer indenização.

7.4. Não serão aceitas propostas com alternativas, devendo os licitantes se limitar a uma única especificação dos serviços.

7.5. Fica ressalvado que os quantitativos previstos na planilha oferecida pelo Município de Cocos são meramente estimativos.

7.6. Quaisquer serviços auxiliares ou provisórios, necessários à execução dos itens constantes da planilha orçamentária fornecida pelo Município de Cocos, mesmo que não mencionados explicitamente em sua proposta, serão considerados incluídos nos preços unitários correspondentes.

7.7. A Comissão Permanente de Licitação verificará o porte das empresas licitantes classificadas. Havendo microempresas ou empresas de pequeno porte participantes, procederá à comparação com os valores da primeira colocada, se esta for empresa de maior porte, para o fim de aplicar-se o disposto nos arts. 44 e 45 da Lei Complementar n.º 123/2006, regulamentada pelo Decreto Federal n.º 6.204/2007:

7.7.1. Nessas condições, as propostas de microempresas ou empresas de pequeno porte que se encontrarem na faixa de até 10% (dez por cento) acima da proposta de menor preço serão consideradas empatadas com a primeira colocada.

7.7.2. Caso a microempresa ou empresa de pequeno porte melhor classificada desista ou não se manifeste no prazo estabelecido, serão convocadas as demais licitantes microempresas ou empresas de pequeno porte que se encontrem naquele intervalo de 10% (dez por cento), na ordem de classificação, para o





Estado da Bahia

MUNICÍPIO DE COCOS

exercício do mesmo direito, nos mesmos prazos estabelecidos no subitem anterior.

7.8. Caso sejam identificadas propostas de preços idênticos de microempresa ou empresa de pequeno porte empatadas na faixa de até 10% (dez por cento) sobre o valor cotado pela primeira colocada, a Comissão Permanente de Licitação convocará os licitantes para que compareçam ao sorteio na data e horário estipulados, para que se identifique aquela que primeiro poderá reduzir a oferta.

7.8.1. Havendo êxito no procedimento de desempate, será elaborada a nova classificação das propostas para fins de aceitação do valor ofertado. Não sendo aplicável o procedimento, ou não havendo êxito na aplicação deste, prevalecerá a classificação inicial.

7.8.2. Persistindo o empate, será assegurada preferência, sucessivamente, aos bens e serviços:

7.8.2.1. produzidos no País;

7.8.2.2. produzidos ou prestados por empresas brasileiras;

7.8.2.3. produzidos ou prestados por empresas que invistam em pesquisa e no desenvolvimento de tecnologia no País.

7.8.3. Esgotados todos os demais critérios de desempate previstos em lei, a escolha do licitante vencedor ocorrerá por meio de sorteio, para o qual os licitantes habilitados serão convocados.

7.9. Os preços contratuais poderão ser reajustados após decorrido 01 (um) ano do mês da data da apresentação da proposta, conforme o disposto na Lei n.º 10.192 de 14 de fevereiro de 2001, ou legislação pertinente que venha a substituí-la ou regulamentá-la, obedecido o estabelecido no subitem abaixo.

7.9.1. Para o reajustamento será adotado o Índice do Custo da Construção - Salvador, Coluna 51, apurado e fornecido pela Fundação Getúlio Vargas, aplicado a seguinte fórmula:

Pi-Po

$R = \frac{P_i - P_o}{P_o} \times V$, onde: Po

R=valor da parcela de reajustamento devido

Po=índice de preço relativo ao mês da apresentação da proposta

Pi=índice de preço relativo ao mês do reajustamento devido

V=valor, a preços iniciais, da parcela do contrato de obra ou serviço a ser reajustado.





Estado da Bahia

MUNICÍPIO DE COCOS

8. DA HABILITAÇÃO

8.1. Os elementos do Envelope n.º 02 - "Habilitação", encabeçados por "Carta de Apresentação" e "Índice" relacionando todos os documentos e as folhas em que se encontram, serão apresentados em 01 (uma) via, sem emendas ou rasuras, rubricadas, na forma de original, cópia autenticada ou publicação oficial, contendo:

8.1.1. **CERTIFICADO DE REGISTRO CADASTRAL - CRC**, expedido pelo Cadastro Unificado da Secretaria da Administração do Estado da Bahia - CRC/SAEB, ou Cadastro de Fornecedores do Município de Cocos- Bahia, sendo facultativo.

8.1.2. Como **CONDIÇÃO PRÉVIA AO EXAME DA DOCUMENTAÇÃO DE HABILITAÇÃO** do licitante detentor da proposta classificada em primeiro lugar, conforme recomendação do Tribunal de Contas da União - TCU no Acórdão n.º 1.793/2011 - Plenário, a Comissão verificará o eventual descumprimento das condições de participação, especialmente quanto à existência de sanção que impeça a participação no certame ou a futura contratação, mediante a consulta aos seguintes cadastros:

8.1.2.1. **Cadastro Nacional de Empresas Inidôneas e Suspensas** - CEIS, mantido pela Controladoria-Geral da União - <http://www.portaltransparencia.gov.br/sancoes/ceis?ordenarPor=nome&direcao=asc>;

8.1.2.2. **Cadastro Nacional de Condenações Cíveis** por Atos de Improbidade Administrativa, mantido pelo Conselho Nacional de Justiça https://www.cnj.jus.br/improbidade_adm/consultar_requerido.php;

8.1.2.3. **Sistema Nacional de Inabilitados e Inidôneos**, mantido pelo Tribunal de Contas da União - TCU <https://contas.tcu.gov.br/ords/f?p=1660:3:::NO:3,4,6::&cs=3QJdKtn7pAB6HXSSnwiih-cpu5wI>.

8.1.2.4. A consulta aos cadastros será realizada em nome da empresa licitante e também de seu sócio majoritário, por força do artigo 12 da Lei n.º 8.429, de 1992, que prevê, dentre as sanções impostas ao responsável pela prática de ato de improbidade administrativa, a proibição de contratar com o Poder Público, inclusive por intermédio de pessoa jurídica da qual seja sócio majoritário.





Estado da Bahia

MUNICÍPIO DE COCOS

8.1.2.5. Caso conste na Consulta de Situação do Fornecedor a existência de Ocorrências Impeditivas Indiretas, o gestor diligenciará para verificar se houve fraude por parte das empresas apontadas no Relatório de Ocorrências Impeditivas Indiretas.

8.1.2.6. A tentativa de burla será verificada por meio dos vínculos societários, linhas de fornecimento similares, dentre outros.

8.1.2.7. O licitante será convocado para manifestação previamente à sua desclassificação

8.1.3. DOCUMENTAÇÃO RELATIVA À REGULARIDADE JURÍDICA, FISCAL E TRABALHISTA:

8.1.3.1. **Prova de inscrição** no Cadastro Nacional de Pessoas Jurídicas - CNPJ.

8.1.3.2. **Prova de registro** na Junta Comercial ou repartição correspondente, no caso de firma individual.

8.1.3.3. **Prova de registro** na Junta Comercial ou repartição correspondente, do ato constitutivo, estatuto ou contrato social em vigor em se tratando de sociedades comerciais, acompanhada da comprovação da eleição dos seus administradores, no caso de sociedade por ações.

8.1.3.4. **Inscrição do ato** constitutivo, no caso de sociedades civis, acompanhada de prova da investidura da diretoria em exercício.

8.1.3.5. **Decreto de autorização**, em se tratando de empresa ou sociedade estrangeira em funcionamento no País, acompanhado do ato de registro ou autorização para funcionamento expedido pelo órgão competente.

8.1.3.6. *Os atos constitutivos das empresas licitantes deverão estar acompanhados dos demais documentos aditivos e modificativos do seu texto ou, preferencialmente, da respectiva consolidação.*

8.1.3.7. **Prova de inscrição** no Cadastro de Contribuinte Estadual ou Municipal, relativa ao domicílio ou sede da licitante.

8.1.3.8. **Prova de regularidade** com as Fazendas Federal (Certidão Conjunta de Débitos Relativos a Tributos Federais e à Dívida Ativa da União - CND, nos termos da Portaria Conjunta RFB/PGFN n.º 1.751/14.





Estado da Bahia

MUNICÍPIO DE COCOS

- 8.1.3.9. **Prova de regularidade** com a Fazenda Estadual da sede da empresa licitante.
- 8.1.3.10. **Prova de regularidade** com a Fazenda Municipal da sede da empresa licitante.
- 8.1.3.11. **Prova de regularidade** para com o Fundo de Garantia por Tempo de Serviço - FGTS através do CRF - Certificado de Regularidade com o FGTS.
- 8.1.3.12. **Prova de inexistência** de débitos inadimplidos perante a Justiça do Trabalho, através de certidão negativa ou positiva com efeitos de negativa (CNDT), nos termos do Título VII-A da Consolidação das Leis do Trabalho, aprovada pelo Decreto-Lei n.º 5.452, de 1º de maio de 1943 e na Lei n.º 12.440, de 07 de julho de 2011.

Notas:

- a) A prova da inscrição a que se refere o item "8.1.3.7" será suprida pelas Certidões das Fazendas Estadual ou Municipal, respectivamente, se estas contiverem o número de inscrição da licitante.

8.1.4. DOCUMENTAÇÃO RELATIVA À QUALIFICAÇÃO TÉCNICA:

- 8.1.4.1. **REGISTRO OU INSCRIÇÃO**, comprovando regularidade do ano em curso, da licitante e de seu(s) Responsável (is) Técnico(s) perante o CREA ou CAU da Região da sua sede.

Obs.: *A licitante sediada em outro Estado que vier a ser declarada vencedora do certame, deverá providenciar o visto do CREA/BA ou CAU/BA na sua Certidão de Registro da Pessoa Jurídica para fins de contratação.*

- 8.1.4.2. **DECLARAÇÃO DE VISTORIA** da empresa licitante, que vistoriou os locais da execução dos serviços objeto deste instrumento convocatório, conforme modelo anexo;

8.1.4.2.1. A vistoria poderá ser acompanhada por servidor designado para esse fim, de segunda à sexta-feira, das 08h00min horas às 12h00min horas, devendo o agendamento ser efetuado previamente pelo telefone (77) 3489-1041.





Estado da Bahia

MUNICÍPIO DE COCOS

8.1.4.2.2. O prazo para vistoria iniciar-se-á no dia útil seguinte ao da publicação do Edital, estendendo-se até o dia útil anterior à data prevista para abertura dos envelopes.

8.1.4.2.3. Para a vistoria o licitante, ou o seu representante legal, deverá estar devidamente identificado, apresentando documento de identidade civil e documento expedido pela empresa comprovando sua habilitação para a realização da vistoria.

8.1.4.2.4. Os custos de visita ao local da obra correrão por exclusiva conta da licitante.

8.1.4.2.5. Por ocasião da vistoria, ao licitante, ou ao seu representante legal, poderá ser entregue em CD-ROM, "pen-drive" ou outra forma compatível de reprodução, contendo as informações relativas ao objeto da licitação, para que a empresa tenha condições de bem elaborar sua proposta.

8.1.4.2.6. A realização da vistoria **não se consubstancia em condição para a participação na licitação**, ficando, contudo, as licitantes cientes de que **após apresentação das propostas não serão admitidas, em hipótese alguma, alegações posteriores no sentido da inviabilidade de cumprir com as obrigações, face ao desconhecimento dos serviços e de dificuldades técnicas não previstas.**

8.1.4.3. **COMPROVAÇÃO DE APTIDÃO** para desempenho de atividade pertinente e compatível, em características, quantidades e prazos, com o objeto da licitação, através de atestado(s) dos mais expressivos serviços realizados e concluídos, similares aos do objeto licitado, fornecidos por pessoas jurídicas de direito público ou privado. Os atestados só serão considerados, quando devidamente certificados pelo CREA ou CAU através de carimbo de vinculação dos mesmos às CATs respectivas e acompanhadas das referidas CATs. Para comprovação da similaridade com o objeto desta licitação, os atestados deverão demonstrar experiência em prestação dos serviços considerados como parcelas relevantes, a seguir relacionados:

Item	Descrição dos Serviços da Planilha Orçamentária
------	---





Estado da Bahia

MUNICÍPIO DE COCOS

2.6.16	Concreto ciclópico FCK + 15MPa, 30% pedra de mão em volume real, inclusive lançamento. AF 05/2021
2.6.17	Passarela em chapa xadrez ¼", inclusive guarda-corpo com tubo de aço galv. de 1 ½" – Ver. 01
2.7.1	Montagem de comporta tipo stop-log com abertura livre de LxH=4,00m x 3,00 x Hs+ 19,44m.c.a x HCONCRETO= 20,00 m

8.1.4.4. **Os atestados** poderão ser apresentados em nome de qualquer técnico de nível superior ou outro devidamente reconhecido pela entidade competente, pertencente ao seu quadro permanente, comprovada essa condição mediante apresentação de:

- Carteira de Trabalho acompanhada das Guias de recolhimento do FGTS;
- Certidão do CREA ou CAU para os Responsáveis Técnicos;
- Contrato Social;
- Contrato de Prestação de Serviços;
- Contrato de Trabalho registrado na DRT;
- Termo, através do qual o profissional assumira a responsabilidade técnica pela obra ou serviço licitado e o compromisso de integrar o quadro técnico da empresa, no caso do objeto contratual vir a ser a esta adjudicado.

8.1.4.4.1. Não serão aceitos atestados emitidos por empresas do mesmo grupo empresarial da Concorrente ou pela própria Concorrente ou por empresas das quais participem sócios ou diretores da Concorrente.

8.1.4.4.1.1. Para fins de comprovação de percentual de participação do consorciado, deverá ser juntada à certidão/atestado, cópia do instrumento de constituição do consórcio.

8.1.4.5. **RELAÇÃO COMPLETA E NOMINAL** dos componentes da equipe técnica de nível superior ou outro devidamente reconhecido pela entidade competente, indicada para a execução do objeto desta licitação, destacando a indicação de profissional(is) legalmente habilitado(s) perante o CREA ou CAU, como RESPONSÁVEL(is) TÉCNICO(s) por estas obras e serviços em licitação, composta no mínimo pelos profissionais abaixo discriminados e comprovação de





Estado da Bahia

MUNICÍPIO DE COCOS

seu(s) vínculo(s) contratual(ais) com a licitante na data prevista para entrega da proposta. Esta relação será acompanhada da declaração de cada componente autorizando a sua indicação, firmada com data posterior à publicação do Edital, e da prova de regularidade, com quitação de cada um perante o CREA ou CAU onde couber:

-01 (UM) ENGENHEIRO CIVIL.

8.1.4.5.1. **A Equipe Técnica e Administrativa da obra deverá ser composta por, no mínimo, os profissionais previstos na Planilha Orçamentária ou TR**, cuja remuneração parcial ou total será proporcional ao avanço da obra, conforme cronograma físico-financeiro, não sendo necessária sua indicação para efeito de Habilitação.

8.1.4.5.2. Todos os profissionais que estejam fornecendo o acervo técnico à licitante deverão fazer parte da Equipe Técnica conforme dispõe o § 10º do Art. 101 da Lei Estadual n.º 9.433/2005, além de comprovar vínculo dos mesmos.

8.1.4.5.3. Só poderão ocorrer mudanças de profissionais na equipe indicada, mediante autorização prévia por escrito da Contratante, e desde que o profissional substituto tenha a mesma ou maior qualificação técnica do substituído.

8.1.5. DOCUMENTAÇÃO RELATIVA À QUALIFICAÇÃO ECONÔMICO - FINANCEIRA:

8.1.5.1. **BALANÇO PATRIMONIAL E DEMONSTRAÇÕES CONTÁBEIS** do último exercício social, já exigíveis e apresentados na forma da lei, que comprovem a boa situação financeira da empresa, podendo ser atualizado por índices oficiais, quando encerrados há mais de 03 (três) meses da data da apresentação da proposta, vedada a sua substituição por balancetes ou balanços provisórios.

8.1.5.1.1. O licitante deverá apresentar, conforme o caso, publicação no Diário Oficial ou Jornal de Grande Circulação do Balanço ou cópia reprográfica das páginas do Livro Diário numeradas seqüencialmente onde foram transcritos o Balanço e a Demonstração de Resultado, com os respectivos Termos de





Estado da Bahia

MUNICÍPIO DE COCOS

Abertura e Encerramento registrados na Junta Comercial ou no caso de empresas sujeitas à tributação com base no lucro real, o Balanço Patrimonial e Demonstração de Resultado emitido através do SPED (Sistema Público de Escrituração Digital) contendo Recibo de Entrega do Livro, os Termos de Abertura, Encerramento e Autenticação, podendo este último ser substituído pela Etiqueta da Junta Comercial ou Órgão de Registro.

8.1.5.1.2. O balanço patrimonial deverá estar assinado por contador ou por outro profissional equivalente, devidamente registrado no Conselho Regional de Contabilidade;

8.1.5.1.3. As empresas constituídas no exercício em curso deverão apresentar cópia do balanço de abertura ou cópia do livro diário contendo o balanço de abertura, inclusive com os termos de abertura e encerramento;

8.1.5.1.4. A boa situação financeira do licitante será avaliada pelos Índices de Liquidez Geral - LG, Solvência Geral - SG e Liquidez Corrente - LC, igual ou maiores que 01 (um), resultantes da aplicação das fórmulas abaixo, com os valores extraídos de seu balanço patrimonial ou apurados mediante consulta in loco, no caso de empresas inscritas no CFMC:

$$LG = \frac{\text{Ativo Circulante} + \text{Realizável a Longo Prazo}}{\text{Passivo Circulante} + \text{Passivo Não Circulante}}$$

$$SG = \frac{\text{Ativo Total}}{\text{Passivo Circulante} + \text{Passivo Não Circulante}}$$

$$LC = \frac{\text{Ativo Circulante}}{\text{Passivo Circulante}}$$

8.1.5.1.5. O licitante que apresentar índices econômicos iguais ou inferiores a 01 (um) em qualquer dos índices de Liquidez Geral, Solvência Geral e Liquidez Corrente deverá comprovar que possui Patrimônio Líquido equivalente a 10% (dez por cento) do valor total estimado da contratação.





Estado da Bahia

MUNICÍPIO DE COCOS

8.1.5.1.5.1. No caso de não atendimento dos índices a Demonstração de Patrimônio Líquido, de mínimo, 10% (dez por cento) do valor do orçamento base fornecido pelo Município de Cocos, concernente à data de apresentação das propostas, na forma da lei, admitida a sua atualização com base no INPC do IBGE.

Nota: Em caso de dúvida quanto ao arredondamento dos índices citados, a mesma será dirimida com base nas normas pertinentes da **ABNT**.

8.1.5.2. **GARANTIA DE PROPOSTA OU DE PARTICIPAÇÃO** de manutenção da proposta no valor de **R\$ 46.983,57 (quarenta e seis mil, novecentos e oitenta e três reais e cinquenta e sete centavos)**, correspondente a **1% (um por cento)** do valor estimado da contratação. A referida garantia de participação deve ser liberada ou restituída somente após a conclusão do procedimento licitatório;

8.1.5.2.1. A garantia de manutenção da proposta, quando não recolhida em moeda corrente nacional, mas, em qualquer outra das modalidades previstas a seguir, terá o prazo de validade de 60 (sessenta) dias, contado da data de entrega dos Documentos de Habilitação e Propostas Comerciais, cabe ao licitante optar por uma das seguintes modalidades:

8.1.5.2.1.1. Caução em dinheiro que deverá ser recolhido a conta bancária da Prefeitura Municipal de Cocos, Banco do Brasil, Agência n.º 1044-8 e Conta Corrente n.º 18.194-3;

8.1.5.2.1.2. Títulos da Dívida Pública devem ter sido emitidos sob a forma escritural, mediante registro em sistema centralizado de liquidação e de custódia autorizado pelo Banco Central do Brasil e avaliados pelos seus valores econômicos, conforme definido pelo Ministério da Fazenda, em observância ao disposto no inciso I do § 1º do art. 56 da Lei n.º 8.666/1993, alterado pelo art. 26 da Lei n.º 11.079, de 30 de dezembro de 2004;

8.1.5.2.1.3. Fiança bancária;

8.1.5.2.1.4. Seguro-garantia.





Estado da Bahia

MUNICÍPIO DE COCOS

8.1.5.3. **CERTIDÃO NEGATIVA DE FALÊNCIA** ou Recuperação Judicial, expedida pelos distribuidores da sede da licitante, com data de emissão não superior a 90 (noventa) dias anteriores à data de abertura da licitação, caso o documento não consigne prazo de validade.

8.1.5.4. **DECLARAÇÃO**, em papel timbrado e assinado por um de seus responsáveis, esclarecendo:

- a) Que vistoriou e que conhece plenamente as condições de execução dos trabalhos, assumindo total responsabilidade tanto pela execução dos serviços conforme especificações técnicas determinadas, quanto pelo perfeito cumprimento do contrato, verificando as condições e implicações relativas à realização dos serviços;
- b) Que aceita as condições estipuladas neste Edital;
- c) Que executará os serviços de acordo com as diretrizes e normas técnicas adotadas pelo Município de Cocos;
- d) Que obedecerá às ordens expedidas pelo Município de Cocos;
- e) Que dentre seus dirigentes, gerentes, sócios, não figuram servidores do Município de Cocos;
- f) Que, na medida do possível, usará mão de obra local (comunidade) para a prestação dos serviços, objeto deste edital;
- g) Que obedecerá ao disposto pela NR n.º 18 do MTE;
- h) Que adotará todas as medidas exigidas com vistas à execução dos serviços contratados, resguardando os critérios de sustentabilidade ambiental preconizados na legislação pertinente.

8.1.5.5. **DECLARAÇÕES**, em papel timbrado e assinado por um de seus responsáveis, conforme modelos anexos:

- a) Modelo de Declaração de inexistência de fato superveniente impeditivo da habilitação;
- b) Modelo de Declaração relativa à proibição do trabalho do menor;
- c) Modelo de Declaração de microempresa e empresa de pequeno porte;
- d) Modelo de Declaração de cumprimento dos requisitos de habilitação;
- e) Modelo de Declaração de Elaboração Independente de Proposta;





Estado da Bahia

MUNICÍPIO DE COCOS

- f) Modelo de Procuração para prática de atos concernentes ao certame;
- g) Modelo de Declaração de Trabalho Forçado e Degradante.

9. JULGAMENTO

9.1. Julgamento e classificação das propostas de acordo com os critérios de avaliação constantes do Edital:

9.1.1. Devolução dos envelopes fechados aos concorrentes desclassificados, contendo a respectiva documentação de habilitação, desde que não tenha havido recurso ou após a sua denegação.

9.2. Será considerada vencedora desta licitação a licitante que apresentar Proposta de Preços que, atendendo a todas as condições estabelecidas neste Edital, apresente o MENOR Fator "K", obedecido o limite estabelecido no Item 7.1.1, alínea "c" deste Edital e que seja considerada HABILITADA.

9.2.1. Em caso de empate, real ou ficto, será assegurada, nos termos da Lei Complementar n° 123/2006, a preferência de contratação para as microempresas e empresas de pequeno porte beneficiário do regime diferenciado e favorecido, nos termos que se seguem:

9.2.1.1. Entendem-se por empate ficto as situações em que as propostas apresentadas pelas microempresas e empresas de pequeno porte sejam até 10% (dez por cento) superiores à proposta mais bem classificada, e empate real as que sejam iguais.

9.2.2. Em qualquer destas hipóteses, a microempresa ou empresa de pequeno porte mais bem classificada poderá, finalizado o julgamento de habilitação, apresentar proposta de preço inferior àquela considerada vencedora do certame, situação em que será adjudicado em seu favor o objeto licitado.

9.2.3. Na apresentação da nova proposta nenhum preço poderá ter valor superior aos seus correspondentes inicialmente ofertados.

9.2.4. Havendo renúncia expressa, da empresa mais bem classificada, do direito de ofertar novo valor, tal oportunidade se prorrogará as microempresas e empresas de pequeno porte subsequente obedecido à ordem de classificação.

9.2.5. Ocorrendo a hipótese de empate real entre os participantes no julgamento previsto no item anterior, a classificação será decidida por sorteio.





Estado da Bahia

MUNICÍPIO DE COCOS

9.3. Abertura dos envelopes e apreciação da documentação relativa à habilitação dos concorrentes classificados nos três primeiros lugares.

9.4. Deliberação da Comissão Permanente de Licitação sobre a habilitação dos três primeiros classificados.

9.5. Convocação se for o caso, de tantos licitantes classificados quantos forem os inabilitados no julgamento previsto no item anterior;

9.6. Deliberação final da autoridade competente quanto à homologação e adjudicação do objeto da licitação ao licitante vencedor, no prazo de Lei após o julgamento final classificatório.

9.7. Serão desclassificadas as Propostas que:

- a) não atendam às exigências deste Edital;
- b) as que apresentem prazo para prestação dos serviços superior ao estabelecido no Edital;
- c) as manifestamente inexequíveis na forma do disposto nos incisos do § 1º do Art. 97da Lei Estadual n.º 9.433/2005;
- d) Apresentem o multiplicador único "K" superior ao limite estabelecido neste Edital.

9.7.1. Para os efeitos do disposto na alínea "c", do Item 9.7., consideram-se manifestamente inexequíveis, as propostas cujos valores sejam inferiores a 70% (setenta por cento) do menor dos seguintes valores:

- I- média aritmética dos valores das propostas superiores a 50% (cinquenta por cento) do valor orçado pela Administração; ou
- II- valor orçado pela Administração.

9.7.2. Dos licitantes classificados na forma do subitem anterior cujo valor total da proposta for inferior a 80% (oitenta por cento) do menor valor a que se referem os incisos I e II, será exigida, para a assinatura do contrato, prestação de garantia adicional, dentre as modalidades previstas no art. 136, § 1º da Lei Estadual n.º 9.433/2005, igual à diferença entre o valor resultante do subitem anterior e o valor da correspondente proposta.

9.7.3. Se todas as propostas forem desclassificadas ou todos os licitantes classificados forem inabilitados, poderá a Administração fixar um prazo de 08 (oito) dias úteis aos licitantes para apresentação de nova proposta ou nova documentação, após sanadas as causas que motivaram a desclassificação ou inabilitação, facultada, no caso de convite, a redução deste prazo para três dias úteis.





Estado da Bahia

MUNICÍPIO DE COCOS

9.8. Ultrapassada a fase de propostas e abertas as habilitações, não mais cabe desclassificá-las, por motivo relacionado à Proposta de Preço, salvo em razão de fatos supervenientes ou só conhecidos após o julgamento.

9.9. O processo de licitação encerra-se com a publicação do Parecer da Comissão Permanente de Licitação devidamente homologado pelo Prefeito Municipal de Cocos.

10. DOS RECURSOS

10.1. Dos atos de julgamento das propostas ou dos documentos de habilitação caberá recurso no prazo de 05 (cinco) dias úteis, a contar da intimação do ato ou da lavratura da ata, observadas as seguintes regras:

10.1.1. A intimação dos atos referidos neste item será feita mediante publicação na imprensa oficial, salvo se presentes os prepostos das licitantes no ato em que foi adotada a decisão, quando poderá ser feita por comunicação direta aos interessados e lavrada em ata.

10.1.2. As razões do recurso deverão ser apresentadas em linguagem clara.

10.1.3. Após interposto o recurso, que terá efeito suspensivo, será comunicado às demais licitantes, que poderão impugná-lo no prazo de 05 (cinco) úteis.

10.1.4. O recurso será dirigido à autoridade superior, por intermédio da que praticou o ato recorrido, a qual poderá reconsiderar sua decisão, no prazo de 05 (cinco) dias úteis, ou, nesse mesmo prazo, fazê-lo subir, devidamente informado.

10.1.5. O prazo de recurso não se inicia ou corre sem que os autos do processo estejam com vista franqueada ao interessado.

10.1.6. No prazo de 05 (cinco) dias úteis, a autoridade competente, sob pena de responsabilidade, decidirá sobre os recursos, ouvido o órgão legal de representação jurídica da unidade.

10.1.7. Os recursos deverão ser apresentados junto ao setor de Licitação, na sede da Prefeitura Municipal de Cocos-BA, situada na Rua Presidente Juscelino, nº 115, centro, Cocos-BA, em dias úteis, no horário de 07h00m às 12h00m

11. DA GARANTIA DE EXECUÇÃO





Estado da Bahia

MUNICÍPIO DE COCOS

11.1. O adjudicatário, como condição para assinatura do Termo de Contrato, prestará garantia no valor correspondente a **5% (cinco por cento)** do valor do Contrato, que será liberada de acordo com as condições previstas neste Edital, conforme disposto no art. 136 da Lei n.º 9.433/2005, desde que cumpridas as obrigações contratuais.

11.1.1. Caso o valor global da proposta da Adjudicatária seja inferior a 80% (oitenta por cento) do menor valor a que se referem as alíneas "I" e "II" do §1º do artigo 97 da Lei n.º 9.433/2005, será exigida, para a assinatura do contrato, prestação de garantia adicional, igual à diferença entre o menor valor calculado com base no citado dispositivo legal e o valor da correspondente proposta.

11.2. A validade da garantia, qualquer que seja a modalidade escolhida, deverá abranger um período mínimo de 90 (noventa) dias após o término da vigência contratual.

11.2.1. A garantia assegurará, qualquer que seja a modalidade escolhida, o pagamento de:

11.2.1.1. prejuízos advindos do não cumprimento do objeto do contrato;

11.2.1.2. prejuízos diretos causados à Administração decorrentes de culpa ou dolo durante a execução do contrato;

11.2.1.3. multas moratórias e punitivas aplicadas pela Administração à contratada; e

11.2.1.4. obrigações trabalhistas e previdenciárias de qualquer natureza, não adimplidas pela contratada, quando couber.

11.3. A modalidade seguro-garantia somente será aceita se contemplar todos os eventos indicados no item anterior, observada a legislação que rege a matéria.

11.4. A garantia em dinheiro deverá ser efetuada em favor da Contratante, em conta específica no Banco do Brasil, com correção monetária.

11.5. Caso a opção seja por utilizar títulos da dívida pública, estes devem ter sido emitidos sob a forma escritural, mediante registro em sistema centralizado de liquidação e de custódia autorizado pelo Banco Central do Brasil, e avaliados pelos seus valores econômicos, conforme definido pelo Ministério da Fazenda.





Estado da Bahia

MUNICÍPIO DE COCOS

11.6. No caso de alteração do valor do contrato, ou prorrogação de sua vigência, a garantia deverá ser readequada ou renovada nas mesmas condições.

11.7. Se o valor da garantia for utilizado total ou parcialmente em pagamento de qualquer obrigação, a Contratada obriga-se a fazer a respectiva reposição no prazo máximo de 15 (quinze) dias úteis, contados da data em que for notificada.

11.8. A Contratante executará a garantia na forma prevista na legislação que rege a matéria.

11.9. Será considerada extinta a garantia:

11.9.1. com a devolução da apólice, carta fiança ou autorização para o levantamento de importâncias depositadas em dinheiro a título de garantia, acompanhada de declaração da Contratante, mediante termo circunstanciado, de que a Contratada cumpriu todas as cláusulas do contrato;

11.9.2. no prazo de 90 (noventa) dias após o término da vigência do contrato, caso a Administração não comunique a ocorrência de sinistros, quando o prazo será ampliado, nos termos da comunicação.

11.10. A garantia, se prestada na forma de fiança bancária ou seguro-garantia, deverá ter validade durante a vigência do contrato.

12. CONDIÇÕES DE ASSINATURA DO CONTRATO

12.1. A proponente vencedora assinará o contrato com o Município de Cocos, no prazo máximo de 10 (dez) dias após a homologação desta Licitação. Este prazo poderá ser prorrogado por mais 05 (cinco) dias, em despacho motivado do chefe do executivo municipal.

12.2. A empresa vencedora que deixar de comparecer para assinatura do contrato, no prazo máximo de 10 (dez) dias a partir da sua convocação, decairá do direito à contratação, sem prejuízo das sanções previstas neste Edital e na legislação que rege a matéria.

12.3. Na ocorrência do estabelecido no item anterior, poderá o Município de Cocos convocar as empresas remanescentes na ordem de classificação final, para fazê-lo em igual prazo e nas mesmas condições do primeiro classificado.

12.4. Após a assinatura do contrato, os serviços deverão ser iniciados pela Contratada a partir do segundo dia útil contado da data do recebimento da Ordem de Serviço expedida pelo Município de Cocos-BA.





Estado da Bahia

MUNICÍPIO DE COCOS

12.5. Fica estabelecido que a Contratada não transferirá, no todo ou em parte, os serviços objeto do Contrato, exceto quando expressamente autorizado pelo Município de Cocos-BA.

12.6. Toda e qualquer comunicação entre o Município de Cocos-BA e a Contratada, será sempre transmitida por escrito e devidamente registrada no diário de ocorrências, devendo as correspondências encaminhadas pela licitante serem protocoladas, pois só desta forma produzirão efeito.

12.7. Este Edital, seus Anexos, a Proposta Vencedora e o Parecer da Comissão serão parte integrante do Contrato, independente de transcrição.

13. DISPOSIÇÕES GERAIS E FINAIS

13.1. No caso de ocorrer necessidade de novos serviços não previstos que resultem em aditivo ao Contrato original, a Contratada se obriga a apresentar o orçamento e a composição de custos com os mesmos valores dos insumos, Leis Sociais e BDI apresentados. Não sendo possível, serão negociados novos preços compatíveis com os valores de mercado, obedecendo aos mesmos critérios do contrato.

13.2. A execução de todos os serviços necessários à implantação do objeto do presente Edital, mesmo que não constem em planilhas e/ou especificações, será da responsabilidade única da Contratada, devendo todos os seus custos correr às suas expensas.

13.3. Do julgamento das diversas fases desta Licitação cabem recursos com efeito suspensivo de acordo com o disposto no art. 202 da Lei n.º 9.433/2005.

13.4. A presente licitação poderá ser anulada por ilegalidade ou revogada por razões de interesse público de acordo com o previsto no art. 122, da Lei Estadual n.º 9.433/2005.

13.5. O Município de Cocos-BA reservar-se-á ao direito de autenticar os documentos necessários à presente licitação, preferencialmente, até o dia útil anterior ao início do certame.

13.6. Na contagem dos prazos estabelecidos, excluir-se-á o dia do início e incluir-se-á o do vencimento e serão considerados dias consecutivos, exceto quando for explicitamente disposto em contrário.





Estado da Bahia

MUNICÍPIO DE COCOS

13.6.1. Só se iniciam e vencem os prazos referidos nesta licitação em dia de expediente no Município de Cocos-BA.

13.6.2. Não havendo expediente no Município de Cocos-BA no dia determinado para a abertura desta licitação, a mesma ficará automaticamente transferida para o primeiro dia útil seguinte, no mesmo horário.

13.7. Ficam reservados ao Município de Cocos-BA, no âmbito administrativo, o direito e a autoridade para dirimir dúvidas, bem como resolver todo e qualquer caso similar, não previsto no Contrato, no Edital, nas especificações, nas normas, nos regulamentos e em tudo mais que, de qualquer forma, relacione-se direta ou indiretamente, com os serviços em questão.

13.8. A apresentação da proposta implica, por parte do proponente, na aquiescência irrestrita a todas as condições contidas neste Edital e adesão completa a todas as obrigações dele constantes, inclusive aceitação expressa dos seus Anexos, envolvendo serviços de toda natureza, materiais e componentes, exceto no caso de impugnação não julgada até a abertura da licitação.

13.9. Os elementos técnicos que estão sendo disponibilizados são completos e atendem às necessidades de elaboração de Proposta de Preços, bem como suficientes para a execução das obras, e qualquer detalhamento posterior, caso necessário, será por conta da licitante vencedora, sem ônus para o Município de Cocos-BA.

13.10. Nenhuma indenização será devida às licitantes, pela aquisição dos elementos necessários à organização das propostas.

13.11. A Contratada deverá tomar as precauções necessárias para, durante a prestação dos serviços, permitir o livre acesso às áreas existentes, tendo por obrigação, caso necessário, colocar sinalização e avisos de segurança.

13.12. O teor do § 11º do art. 78 da Lei Estadual n.º 9.433/2005, poderá a autoridade competente, até a assinatura do contrato, excluir licitante, em despacho motivado, se tiver ciência de fato ou circunstância, anterior ou posterior ao julgamento da licitação, que revele inidoneidade ou falta de capacidade técnica ou financeira.

13.13. Os casos omissos serão dirimidos pela Comissão Permanente de Licitação, com observância da legislação em vigor.





Estado da Bahia

MUNICÍPIO DE COCOS

13.14. Para quaisquer questões judiciais oriundas do presente Instrumento, prevalecerá o Foro da Comarca de Cocos, Estado da Bahia, com exclusão de qualquer outro, por mais privilegiado que seja.

13.15. As disposições referentes à Forma de Pagamento, Obrigações da Contratante e da Contratada, Fiscalização, Recebimento do Objeto, Sanções Contratuais e Rescisão e Alteração do Contrato encontram-se no Anexo - Minuta do Contrato.

14. ANEXOS

14.1. Integram o presente Edital os seguintes anexos:

Anexo I - Projeto Básico composto:

- Memorial Descritivo e Especificações Técnicas;
- Planilha Orçamentária;
- Cálculo do BDI;
- Cronograma Físico-Financeiro;
- Plantas;

Anexo II - Modelo de Termo de Proposta de Preço;

Anexo III - Modelo de Declaração de Vistoria emitida pelo licitante e Atestada pela Administração;

Anexo IV - Modelo de declaração de inexistência de fato superveniente impeditivo da habilitação;

Anexo V - Modelo de Declaração de Proibição de Trabalho Menor, em atendimento a Lei n.º 9.854/1999;

Anexo VI - Modelo de declaração de microempresa ou empresa de pequeno porte;

Anexo VII - Modelos de declaração de elaboração independente de proposta;

Anexo VIII - Modelo de Procuração para Prática de Atos Concernentes ao Certame;

Anexo IX - Modelo de Declaração de Pessoal Técnico;

Anexo X - Modelo de Declaração de Trabalho Forçado e Degradante;

Anexo XI - Modelo de Declaração dos Requisitos de Habilitação;

Anexo XII - Minuta de Termo de Contrato;

Anexo XIII - Folha de Dados para Elaboração do Contrato.

Cocos-Ba, 16 de maio de 2022.





Estado da Bahia

MUNICÍPIO DE CÔCOS

Marcelo de Souza Emerenciano
Prefeito Municipal

ANEXO I

PROJETO BÁSICO

Rua Presidente Juscelino, 115, Centro, Cocos, Bahia, CEP 47.680-00033
CNPJ n.º 14.222.012/0001-75 Telefone: (77) 3489.1041





Estado da Bahia

MUNICÍPIO DE CÔCOS



MEMORIAL DESCRITIVO

CONSTRUÇÃO DO BALNEÁRIO DO RIO DE CÔCOS – PRAÇA AQUILES RIBEIRO

MARÇO





Estado da Bahia
MUNICÍPIO DE CÔCOS

2022





Estado da Bahia

MUNICÍPIO DE COCOS



ARQUITETURA

CONSIDERAÇÕES GERAIS

Este Projeto desenvolvido para PREFEITURA MUNICIPAL DE COCOS, tem o objetivo de construir um Balneário na PRAÇA AQUILES RIBEIRO.

O partido arquitetônico adotado foi baseado nas necessidades dos usuários, de modo a propiciar ambientes com conceitos inclusivos, aliando as características dos ambientes com as práticas de esporte e socialização.

Foi considerada como ideal a implantação da obra com área de 12.553,49 m².

OBSERVAÇÃO:

1. TODAS AS INFORMAÇÕES QUE NÃO FORAM DEFINIDAS NESTE DOCUMENTO, NEM DESCRITAS NA PLANILHA ORÇAMENTÁRIA, DEVERÃO SER ALINHADAS COM A SECRETARIA M. DE INFRAESTRUTURA (COM O ENGENHEIRO FISCAL).

SISTEMA

CONSTRUTIVO

VIDA UTIL DO PROJETO

Sistema	Vida Util mínima (anos)
Estrutura	≥ 50
Pisos Internos	≥ 13
Vedação vertical externa	≥ 40
Vedação vertical externa	≥ 20
Cobertura	≥ 20
Hidrossanitário	≥ 20

REFERÊNCIAS NORMATIVAS

- Práticas de Projeto, *Construção e Manutenção de Edifícios Públicos Federais*, SEAP - Secretaria de Estado de Administração e do Patrimônio;





Estado da Bahia

MUNICÍPIO DE COCOS



- Códigos, Leis, Decretos, Portarias e Normas Federais, Estaduais e Municipais, inclusive normas de concessionárias de serviços públicos;

- ABNT NBR 5674, *Manutenção de edificações – Procedimento*.

ELEMENTOS

CONSTRUTIVOS

Neste item estão expostas algumas considerações sobre o sistema estrutural adotado, do tipo convencional composto de elementos estruturais em concreto armado. Para maiores informações sobre os materiais empregados, dimensionamentos e especificações deverão ser consultados o projeto executivo de estruturas.

1. SERVIÇOS PRELIMINARES

Foi considerada a placa de obra, as instalações provisórias de água e energia, a limpeza do terreno, execução de depósito para guarda de materiais, remoção de árvores, regularização do terreno, colocação de tapume e locação da obra, para início das atividades da construção da escola. Todos estes serviços devem ser realizados com o máximo de qualidade e segurança possível.

Movimento de Terra (caso necessário):

Para levantamento dos volumes de terra a serem escavados e/ou aterrados, foi considerado 40% de sua área, pois a mesma encontra-se com pouca variação de nivelamento e bem consolidada. Neste item encontra-se a regularização de toda a área.

2. URBANIZAÇÃO E PAISAGISMO

2.1. SISTEMA DE ILUMINAÇÃO

No projeto de instalações elétricas foi definido toda a iluminação pública, pontos de força, comandos, circuitos, chaves, proteções e equipamentos. O atendimento à edificação foi considerado em baixa tensão, conforme a tensão operada pela concessionária local em 220V. Os alimentadores foram dimensionados com base o critério de queda de tensão máxima admissível considerando a distância aproximada de 40 metros do quadro geral de baixa tensão até a subestação em poste. Caso a





Estado da Bahia

MUNICÍPIO DE COCOS



distância seja maior, os alimentadores deverão serredimensionados.

Os circuitos que serão instalados seguirão os pontos de consumo através de eletrodutos, condutores e caixas de passagem. Todos os materiais deverão ser de qualidade para garantir a facilidade de manutenção e durabilidade.

As instalações elétricas foram projetadas de forma independente para cada ambiente, permitindo flexibilidade na construção, operação e manutenção. Dessa forma cada bloco possui um quadro de distribuição.

As luminárias especificadas no projeto preveem lâmpadas de baixo consumo de energia em LED.

Luminária decorativa cônica para iluminação pública, fabricada em alumínio, tampa superior em alumínio repuxado, refletor interno em alumínio repuxado polido quimicamente, anodizado, base da luminária em alumínio fundido por processo Cold Box, difusor em policarbonato tipo prismático de alta resistência a impactos, incolor. Sistema de iluminação com soquete e-27 ou e-40 poste de aço SAE 1010/1020, cônico contínuo reto circular, com uma única solda longitudinal com espessura mínima da chapa de 2,25mm, com 3,0m de altura livre do solo, com base e 04 chumbadores de 1/2" x 400 mm soldados em forma de gabarito com porcas e arruelas, sem janela de inspeção. Fabricado a partir de chapa de aço carbono em uma única peça com solda longitudinal, tendo diâmetro na base de 100mm e no topo de 60mm para a instalação da luminária.

O conjunto deverá ser pintado eletrostaticamente com tinta poliéster com cura a 220°C na cor cinza.

O poste com luminária deverá ser engastado em base de concreto (40 x 40 x 100cm), conforme projeto. Execução de ramal de alimentação utilizando condutores com isolamento 0,6/1KV (90°), em eletrodutos enterrados a uma profundidade mínima de 50cm do nível do solo.

Normas Tecnicas Relacionadas

- NR 10 – *Segurança em Instalações e Serviços em Eletricidade*;
- ABNT NBR 5123, *Relé fotelétrico e tomada para iluminação – Especificação e método de ensaio*;
- ABNT NBR 5349, *Cabos nus de cobre mole para fins elétricos – Especificação*;
- ABNT NBR 5370, *Conectores de cobre para condutores elétricos em sistemas de potência*;
- ABNT NBR 5382, *Verificação de iluminância de interiores*; – ABNT NBR 5410, *Instalações elétricas de baixa tensão*; – ABNT NBR 5413, *Iluminância de interiores*;
- ABNT NBR 5444, *Símbolos gráficos para instalações elétricas prediais*; – ABNT NBR 5461, *Iluminação*;





Estado da Bahia

MUNICÍPIO DE COCOS



- ABNT NBR 5471, *Condutores elétricos*;
- ABNT NBR 5597, *Eletroduto de aço-carbono e acessórios, com revestimento protetor e rosca NPT – Requisitos*;
- ABNT NBR 5101 – *Iluminação pública*.

2.2. PAVIMENTAÇÃO

2.2.1 PAVIMENTAÇÃO EM INTERTRAVADO

Todos os serviços deste item deverão ser executados seguindo a sequência lógica de execução de cada etapa, os quais serão supervisionados e somente após aprovação da FISCALIZAÇÃO serão liberados individualmente de modo a dar continuidade a execução das camadas que compõem o pavimento estrutural. O bloco a ser utilizado na pavimentação da via será definido na planilha orçamentária e terá resistência de 35 Mpa.

2.2.1.1 Subleito

A regularização do subleito consiste na regularização do gabarito de terraplenagem mediante pequenos cortes ou aterros (espessuras ≤ 20 cm) de material até atingir o greide de projeto, procede-se a escarificação, quando necessário, seguida de pulverização, umedecimento ou secagem, compactação e acabamento conforme cotas e larguras das notas de serviço e obedecendo as declividades projetadas. Para execução do serviço deve-se efetuar a marcação topográfica de modo a permitir o uso de equipamentos mecânicos de regularização e compactação. Os equipamentos utilizados para execução deste serviço são: motoniveladora, rolos compactadores, grade de discos e carro tanque distribuidor de água.

Sua principal função é permitir um adequado nivelamento do pavimento que será executado e distribuir uniformemente os esforços transmitidos à camada subjacente.

2.2.1.2 Base

Deverá ser realizada uma base para o assentamento dos blocos em areia, com espessura mínima de 5cm.

2.2.1.3 INSTALAÇÃO DE MEIO-FIO





Estado da Bahia

MUNICÍPIO DE COCOS



Serão utilizados guia (meio-fio) de concreto pré-fabricados com dimensões 100x15x13x20, conforme planilha orçamentária. O alinhamento e perfil dos meios fios serão verificados antes do início do calçamento. Não deverá haver desvios superiores a 30 mm em relação ao alinhamento e perfil estabelecido.

2.2.1.4 Pavimento

A pavimentação será executada com bloco de concreto Intertravado, prensado, paver, de resistência mínima de 35 Mpa, assentada sobre berço de areia com espessura de 5 cm. A areia deverá ser limpa e isenta de matéria orgânica. A junta entre o paver não deverá ser superior a 0,2 mm. Após o assentamento será colocada uma camada de areia para o fechamento das juntas com espessura de 2,5 cm. Ao término do assentamento da pavimentação ela deverá ser compactada por meio de rolo compactador.

OBS.: A Proponente deverá apresentar laudo de rompimento de corpos de prova, em conformidade com a resistência mínima solicitada juntamente com ART e de acordo com normas técnicas da ABNT.

2.2.1.5 Juntas

As juntas deverão ser alternadas com relação às duas fiadas vizinhas, de tal modo que cada junta fique, no máximo, dentro do terço médio dos blocos.

2.2.1.6 Assentamento

Efetuar o assentamento das peças em fiadas, 45° ao eixo da via, ficando a maior dimensão na direção da fiada.

Inicialmente fixar estacas ou ponteiros de aço, distantes a cada 10,0 m no sentido longitudinal das vias, uma no eixo e uma em cada bordo das vias. No sentido do eixo para os bordos cravar estacas ou ponteiros auxiliares, a cada 2,50 m.

Em seguida, com o auxílio de um giz, marcar as cotas superiores da camada de pavimento, conforme projeto, obedecendo ao abaulamento previamente estabelecido. Após colocar, longitudinalmente, linhas de referência fortemente distendidas. As seções transversais serão fornecidas por linhas que se deslocarão perpendicularmente às linhas de referência, apoiadas sobre estas.

Iniciar o assentamento da primeira fileira, 45° ao sentido das vias, acompanhando uma das linhas transversais. Sobre o colchão de areia efetuar o assentamento da primeira peça, que deverá ficar colocado de tal maneira que sua face superior fique cerca de 1,0 cm acima da linha de referência. Em seguida o calceteiro o golpeará com o martelo até que sua face superior fique ao nível da linha.





Estado da Bahia

MUNICÍPIO DE COCOS



Terminado o assentamento desta primeira peça, o segundo será colocado ao seu lado, tocando-o ligeiramente e deixando-se uma junta entre eles, formada unicamente pelas irregularidades de suas faces. O assentamento deste será idêntico ao do primeiro. As juntas não deverão exceder 1,5 cm. A fileira deverá progredir do eixo da pista para o meio fio, devendo terminar junto a este. A segunda fileira será iniciada colocando-se o centro da primeira ou peça sobre o eixo da pista. Os demais são assentados como os da primeira fileira.

A terceira fileira deverá ser assentada de tal modo que as juntas fiquem nos prolongamentos das juntas da primeira fileira; os da quarta, nos prolongamentos das juntas da segunda, e assim por diante. No encontro com as guias, a peça de uma fileira deverá ter comprimento aproximadamente igual à metade da peça da fileira vizinha. Imediatamente após o assentamento da peça, deverá ser processado o acerto das juntas com o auxílio de uma alavanca de ferro apropriada, igualando-se a distância entre elas. No assentamento, o calceteiro deverá, de preferência, trabalhar de frente para a fileira que está assentando, ou seja, de frente para a área pavimentada.

As peças entre os cordéis deverão estar nivelados, assim como as extremidades da régua. O alinhamento será feito acertando-se as faces das peças que se encostam aos cordéis, de forma que as juntas definam uma reta sob os mesmos. Utilizar os blocos de cor vermelha como divisores de fluxo ao longo das vias projetadas.

2.2.1.7 Compactação

Efetuar o rejuntamento com areia/pó de pedra/pedrisco. Durante a compactação, a rolagem deverá progredir dos bordos para o centro, paralelamente ao eixo da pista, de modo uniforme, cada passada atingindo a metade da outra faixa de rolamento, até quando não se observar mais nenhuma movimentação pela passagem do equipamento.

Qualquer irregularidade de depressão que venha a surgir durante a compactação deverá ser prontamente corrigida, removendo-se e recompondo-se as peças com maior ou menor adição do material de assentamento, em quantidade suficiente para completa correção do defeito verificado.

A compactação das partes inacessíveis aos rolos compactadores deverá ser efetuada por meio de soquetes manuais adequados. Poderão ser adotados outros métodos e equipamentos de compactação, a critério da FISCALIZAÇÃO.

2.2.1.8 Equipamentos

Os equipamentos destinados à execução do pavimento são os seguintes:

- Rolo compressor liso de 10 a 12 toneladas;
- Outras ferramentas: pás, picaretas, carrinhos de mão, régua, nível de pedreiro, cordões, ponteiras de aço, vassouras, alavanca de ferro, soquetes manuais ou mecânicos, e outras.





Estado da Bahia

MUNICÍPIO DE COCOS



2.2.1.9 Materiais

Os blocos de concreto deverão apresentar resistência característica a compressão $f_{ck} \geq 35$ MPa e atender as exigências estabelecidas nas normativas EM-6, NBR 9780 e NBR 9781.

2.2.2. LASTRO DE CONCRETO EM ARGAMASSA TRAÇO 1:4 (CIMENTO E AREIA), ESPESSURA 5CM,

2.2.2.1. PREPARO MANUAL DESCRIÇÃO

Execução de lastro de concreto em argamassa de cimento e areia no traço 1:4.

2.2.2.2. RECOMENDAÇÕES

Verificar caimentos das superfícies para fins de impermeabilização e drenagem, conforme projeto específico. As juntas estruturais definidas no Projeto de Estrutura de Concreto deverão ser rigorosamente obedecidas na execução da pavimentação. Uso de mão-de-obra habilitada. Uso obrigatório de Equipamento de Proteção Individual (EPI).

2.2.2.3. PROCEDIMENTO PARA EXECUÇÃO

A base deverá estar preparada e regularizada com todos os detalhes de embutimentos e fixação de tubos, conforme projetos. O contrapiso será executado com argamassa de cimento e areia, no traço volumétrico 1:4, quando não especificado pelo projeto ou Fiscalização. A critério da Fiscalização poderá ser utilizada argamassa industrializada tipo III, à base de Cimento Portland, agregados selecionados e aditivos.

2.2.2.4. NORMAS TÉCNICAS

NBR-5732 Cimento Portland Comum – Especificação; NBR-5733 Cimento Portland de alta resistência inicial – Especificação; NBR-5735 Cimento Portland de Alto Forno; NBR-5740 Análise Química de Cimento Portland - Disposições Gerais Página 74 de 120 - Método de Ensaio; NBR-5741 Cimentos - Extração e Preparação de amostras - Método de Ensaio; NBR-6118 Item 08 - Obras de Concreto; NBR-118 Projeto e Execução de Obras de Concreto Armado; NBR-7215 Cimento Portland - Determinação da Resistência à compressão - Método de Ensaio; NBR-7226 Cimentos, terminologia; NBR-11579 Cimento Portland - Determinação da finura por meio da peneira 75 Mm (nº 200); NBR-11580 Cimento Portland - Determinação da água da Pasta de Consistência Normal; ABNT NBR 7211:2009 - Agregados para concreto – Especificação

2.3. ÁREA VERDE





Estado da Bahia

MUNICÍPIO DE COCOS



2.3.1. PAISAGISMO

Todo o entulho e restos da obra deverão ser eliminados nas áreas de plantio; Tanto o mato quanto as ervas daninhas (incluindo suas raízes) deverão ser eliminados; A terra existente deverá ser revolvida em toda área do plantio, eliminando os torrões; Para plantio. Essa terra deverá ser adubada e sua acidez corrigida para isso deverá ser acrescido por metro quadrado de terreno por cova de plantio de árvore:

100g de NPK10.10.10

300g de Calcário dolomítico

300g de Sulfato de Cálcio simples ou Fósforo de Araxá 20L de húmus de minhoca

2.3.2. ABERTURA DE COVAS

2.3.3. COVAS PARA ÁRVORES E PALMEIRAS

As covas deverão ter dimensões de 80cm X 80 cm com 80cm de profundidade. O solo existente deverá ser retirado e substituído por terra de boa qualidade, própria para plantio e isenta de praga e ervas daninhas. Além disso a essa deverá ser adicionado adubo orgânico nas seguintes proporções por m³ de terra:

- 20 húmus de minhoca
- 01 vermiculita

Observação: Após o plantio, árvores e palmeiras deverão ser tutoradas até que se estabilizem. O tutor pode ser feito com ripas de aproximadamente 2,5 x 5,0 centímetros. Ver detalhe

2.3.4. COVAS PARA ARBUSTOS

As covas deverão ter dimensões de 40 cm X 40 cm e 40 centímetros de profundidade. O solo existente deverá ser retirado e substituído por terra de superfície isenta de praga e ervas daninhas. Além disso, a essa terra deverá ser adicionado adubo orgânico nas seguintes proporções por cova

- 05 litros de húmus

2.3.5. SISTEMA DE PLANTIO

Os trabalhos de plantio devem ocorrer na seguinte sequência:

- 1- Preparar o solo com no mínimo 20 dias de antecedência;
- 2- Abrir covas para árvores e palmeiras;
- 3- Testar a drenagem natural, preenchendo as covas com água;
- 4- Plantar as árvores e palmeiras;





Estado da Bahia

MUNICÍPIO DE COCOS



- 5- Tutoras árvores e palmeiras;
- 6- Plantar os arbustos;
- 7- Plantar gramados e forrações;
- 8- Regar abundantemente

As mudas deverão ser colocadas nas covas na posição vertical (raízes para baixo e copa/ folhagem para cima) de tal modo que as raízes fiquem livres e que a base da muda fique no nível desejado.

A terra vegetal deve ser cuidadosamente espalhada em torno das raízes para que o ar permaneça disseminado no solo após o preenchimento da cova.

2.3.6. PLANTIO DE GRAMADOS E FORRAGENS

O solo local deverá ser previamente escarificado (manual ou mecanicamente) numa camada de 15 centímetros de profundidade. Este solo deverá ser recoberto por uma camada de no mínimo 5 centímetros de terra fértil. O terreno deverá ser regularizado e nivelado antes da colocação das placas de grama.

AS placas de grama devem ser perfeitamente justapostas, socadas e recobertas com terra de boa qualidade para um perfeito nivelamento, usando-se no mínimo 0,90m² de grama por m² de solo.

O terreno deverá ser abundantemente irrigado após o plantio.

2.3.7. FORNECIMENTO DE MUDAS

A contratada deverá seguir as as quantidades constantes no projeto, respeitando o portee o distanciamento de plantio nela sugeridos.

Além de fornecer mudas em perfeitas condições fitossanitárias, essa empresa deverá adotar cuidados especiais ao executar as obras, de modo a garantir não só a integridade do projeto quanto o bom desenvolvimento de todas as espécies vegetais. Esses cuidadosse referem ao preparo do solo, a qualidade do solo a ser introduzido, qualidades das mudas e manuseio das mesmas.

As mudas deverão ser selecionadas de acordo com os seguintes critérios
Árvores – com porte e copa simétrica e uniforme. As espécies nativas deverão ser de procedência de viveiros;

Palmeiras – Deverão apresentar uniformidade e boa qualidade fitossanitária , devendo ser isentas de enfermidades causadas por pragas e doenças, assim como estar em bom estado nutricional, Também é recomendado que possuam torrão proporcional ao seu porte e estejam bem enraizadas.

Forrações: Devem ser uniformes, em bom estado nutricional e ótima qualidade fitossanitária além de estarem bem enraizadas.





Estado da Bahia

MUNICÍPIO DE COCOS



2.4. ACADEMIA

Todos os materiais empregados e serviços obedecerão rigorosamente aos desenhos de projetos e respectivos detalhes, às exigências e prescrições contidas neste memorial, às normas e especificações da Associação Brasileira de Normas Técnicas – ABNT, bem como, às prescrições e recomendações dos fabricantes. Não é permitida nenhuma alteração nos projetos sem o consentimento e/ou autorização por escrito do contratante e do responsável técnico pelo projeto.

Os materiais utilizados na obra, de equivalência com as referências indicadas neste memorial, subentendem-se que se trata de um produto com qualidade, custo, aparência, textura, formato, dimensões, cor, peso e funcionamento similares ou equivalentes ao produto indicado, cabendo a fiscalização a aceitação ou a rejeição do produto que se pretende aplicar em substituição. Desta forma, deverão ser submetidos à aprovação prévia da fiscalização, que para isto, analisará as amostras e protótipos comerciais apresentados pela Contratada, para que se comprovem a qualidade dos mesmos. Nestas especificações de caracterização de materiais ou equipamentos, por determinada marca, denominação ou fabricação, fica subentendida a alternativa a juízo da Contratante.

Todas as modificações de projeto ou troca de materiais especificados deverão ser solicitadas por escrito à Prefeitura Municipal através da Fiscalização, com antecedência necessária para a análise do Secretaria M. de Infraestrutura, sem a qual os serviços não poderão ser executados.

A locação da obra será efetuada de maneira a atender rigorosamente as dimensões do Projeto Arquitetônico entregue, respeitando recuos, alinhamentos e esquadro.

As bases para fixação dos aparelhos deverão atender as especificações do fabricante para cada tipo de equipamento. Assim, parte dos aparelhos será fixada por parabouts sobre uma base de concreto com 10cm de espessura e outra parte, fixada por chumbadores em estacas de concreto.

Deverá ser fornecido e instalado os aparelhos definidos na planilha orçamentária, com as suas respectivas quantidades. Abaixo, segue descrições de alguns equipamentos:

1 SIMULADOR DE CAVALGADA TRIPLO





Função

Estado da Bahia

MUNICÍPIO DE COCOS



Aparelho Simulador de Cavalgada para 3 usuários simultâneos, fortalece os grupos musculares dos membros inferiores, superiores e aumenta a capacidade cardiorrespiratória.

Materiais

Fabricado com tubos de aço carbono de no mínimo 2 ½" x 2mm; 2" x 2mm; 1 ½" x 3mm; 1 ½" x 1,50mm; 1" x 1,50mm; Barra chata de no mínimo 2 ½" x ¼"; 3/16" x 1 ¼". Tubo de aço carbono trefilado 2" x 5,50mm. Chapas de aço carbono de no mínimo 4,75mm para ponto de fixação do equipamento e 2mm para banco estampado com bordas arredondadas. Utiliza-se pinos maciços, todos rolamentados (rolamentos duplos), tratamento de superfície a base de fosfato; película protetiva de resina de poliéster termo - endurecível colorido com sistema de deposição de pó eletrostático, batentes redondos de borracha flexível (53 x 30mm), solda MIG, chumbador parabout de no mínimo 3/8" x 2 ½", parafusos zincados, bucha acetal, arruelas e porcas fixadoras; Tampão embutido interno em plástico injetado de no mínimo 2" com acabamento esférico acompanhando a dimensão externa do tubo. Acabamentos em plástico injetado e/ou emborrachado. Possui placa adesiva de identificação do produto, músculos trabalhados, informações do fabricante e telefone para assistência técnica.

2 CADEIRA PRESSÃO DE PERNAS TRIPLO CONJUGADO

Função

Aparelho Simulador de Pressão nas pernas para 3 usuários simultâneos, fortalece os músculos dos membros inferiores.

Materiais

Fabricado com tubos de aço carbono de no mínimo 4" x 3mm; 3 ½" x 3,75; 2" x 2mm; 2" x 3mm; Chapas de aço carbono de no mínimo 4,75mm para reforço de estrutura do equipamento e 2mm para banco e encosto com dimensões de 335 x 315mm e estampados com bordas arredondadas. Tubo de aço carbono trefilado 2" x 5,50mm. Utiliza-se pinos maciços, todos rolamentados (rolamentos duplos), tratamento de superfície a base de fosfato; película protetiva de resina de poliéster termo - endurecível colorido com sistema de deposição de pó eletrostático, batentes redondos de borracha flexível (53 x 30mm), solda MIG. Chumbador com flange de no mínimo 230mm x 3/16", corte a laser com parafusos de fixação zincados de no mínimo 5/8" x 1 ¼" e arruela zincada de no mínimo 5/8", hastes de ferro maciço





Estado da Bahia

MUNICÍPIO DE COCOS



trefilado de no mínimo 3/8", parafusos zincados, arruelas e porcas fixadoras; tampão embutido externo em metal de 2", tampão embutido interno em plástico injetado de no mínimo 3 1/2", ambos com acabamento esférico acompanhando a dimensão externa do tubo, acabamentos em plástico injetado e/ou emborrachado. Possui placa adesiva de identificação do produto, músculos trabalhados, informações do fabricante e telefone para assistência técnica.

3 SIMULADOR DE CAMINHADA TRIPLO

Função

Aparelho Simulador de Caminhada para 3 usuários simultâneos, aumenta a mobilidade dos membros inferiores desenvolve coordenação motora.

Materiais

Fabricado com tubos de aço carbono de no mínimo 2 1/2" x 2mm; 2" x 2mm; 1 1/2" x 1,50mm. Chapas de aço carbono de no mínimo 4,75mm para ponto de fixação do equipamento e 1,9mm para chapa de apoio de pé. Tubo em aço carbono trefilado. Utilizar pinos maciços, todos rolamentados (rolamentos duplos), tratamento de superfície a base de fosfato; película protetiva de resina de poliéster termo - endurecível colorido com sistema de deposição de pó eletrostático, solda MIG, chumbador parabout de no mínimo 3/8" x 2 1/2", parafusos zincados; acabamentos em plástico injetado e/ou emborrachado. Possui placa adesiva de identificação do produto, músculos trabalhados, informações do fabricante e telefone para assistência técnica.

4 ESQUI TRIPLO

Função

Aparelho de Esqui Triplo para 3 usuários simultâneos, melhora a capacidade cardiorrespiratória e cardiovascular, equilíbrio e coordenação motora.

Materiais





Estado da Bahia

MUNICÍPIO DE COCOS



Fabricado com tubos de aço carbono de no mínimo 2 ½" x 2mm; 1 ½" x 3mm; 1 ½" x 1,50mm; 1" x 2,00 mm. Tubo de aço carbono trefilado 2" x 5,50mm. Metalão de no mínimo 30 x 50 x 2mm. Chapa de aço carbono de no mínimo 4,75mm para ponto de fixação do equipamento e 1,9mm para chapa de apoio de pé. Barra chata de no mínimo 3/16" x 1 ¼". Utilizar pinos maciços, todos rolamentados (rolamentos duplos), tratamento de superfície a base de fosfato; película protetiva de resina de poliéster termo - endurecível colorido com sistema de deposição de pó eletrostático, batentes redondos de borracha flexível (53 x 30mm), solda MIG, bucha acetal, chumbador parabout de no mínimo 3/8" x 2 ½", parafusos zincados e porcas fixadoras; tampão embutido interno em plástico injetado de no mínimo 2 ½" com acabamento esférico acompanhando a dimensão externa do tubo. Acabamentos em plástico injetado e/ou emborrachado. Possui placa adesiva de identificação do produto, músculos trabalhados, informações do fabricante e telefone para assistência técnica.

5 ROTAÇÃO DIAGONAL – DUPLO CONJUGADO

Função

Aparelho de Rotação Diagonal – aparelho duplo conjugado para 3 usuários simultâneos, aumenta a mobilidade da articulação dos ombros e dos cotovelos.

Materiais

Fabricado com tubos de aço carbono de no mínimo 3 ½" x 2 mm; 2" x 2mm; 1" x 1,50mm; ¾" x 1,20 mm. Tubo trefilado redondo DIN (5 x 44mm). Chapas de aço carbono de no mínimo 3 mm para reforço de estrutura. Utilizar pinos maciços, todos rolamentados (rolamentos duplos), tratamento de superfície a base de fosfato; película protetiva de resina de poliéster termo- endurecível colorido com sistema de deposição de pó eletrostático, solda MIG, chumbador com flange de no mínimo 2mm x 3/1", corte a laser com parafusos de fixação zincados de no mínimo 5/8" x 1 ¼" e arruela zincada de no mínimo 5/8", hastes de ferro maciço trefilado de no mínimo 3/8", parafusos zincados, arruelas e porcas fixadoras. Tampão embutido externo em metal de 2 ¼" e tampão embutido interno em plástico injetado de no mínimo 3 ½", ambos com acabamento esférico acompanhando a dimensão externa do tubo. Acabamentos em plástico injetado e/ou emborrachado. Possui placa adesiva de





Estado da Bahia

MUNICÍPIO DE COCOS



identificação do produto, músculos trabalhados, informações do fabricante e telefone para assistência técnica.

6 ALONGADOR COM TRÊS ALTURAS

Função

Aparelho Alongador de Três Alturas para 3 usuários simultâneos, estimula o sistema nervoso central através do alongamento e fortalecimento dos grandes grupos musculares.

Materiais

Fabricado com tubos de aço carbono de no mínimo 4" x 3mm; 3 ½" x 3,75mm; 2" x 2mm; 1" x 1,50mm; ¾" x 1,20mm. Barras chatas de no mínimo 3/16" x 1 ¼". Chapas de aço carbono de no mínimo 4,75mm para ponto reforço da estrutura e 3mm para fixação do conjunto do volante. Utilizar pinos maciços, tratamento de superfície a base de fosfato; película protetiva de resina de poliéster termo - endurecível colorido com sistema de deposição de pó eletrostático, solda MIG. Chumbador com flange de no mínimo 230mm x 3/1", corte a laser com parafusos de fixação zincados de no mínimo 5/8" x 1 ¼" e arruela zincada de no mínimo 5/8", hastes de ferro maciço trefilado de no mínimo 3/8". Tampão embutido interno em plástico injetado de no mínimo 3 ½" com acabamento esférico acompanhando a dimensão externa do tubo, parafusos zincados, arruelas e porcas fixadoras. Possui placa adesiva de identificação do produto, músculos trabalhados, informações do fabricante e telefone para assistência técnica.

7 SIMULADOR DE REMO TRIPLO

Função

Aparelho Simulador de Remo Triplo para 3 usuários simultâneos, aumenta a resistência muscular e fortalece as costas.

Materiais

Fabricado com tubos de aço carbono de no mínimo 2" x 2mm; 1 ½" x 3mm. Barra chata 3/16" x 1 ¼". Tubo de aço carbono trefilado 2" x 5,50mm. Chapas de aço carbono de no mínimo 4,75mm para ponto de fixação do equipamento e 2mm para banco e encosto com dimensões de 335 x 315mm e estampados com bordas arredondadas. Utiliza-se pinos maciços, todos rolamentados (rolamentos duplos), tratamento de superfície a base de fosfato; película protetiva de resina de poliéster termo - endurecível colorido com sistema de deposição de pó eletrostático, batentes redondos de borracha flexível (53 x 30mm), solda MIG, chumbador parabout de no





Estado da Bahia

MUNICÍPIO DE COCOS



mínimo 3/8" x 2 1/2", parafusos zincados, bucha acetal, arruelas e porcas fixadoras. Tampão embutido interno em plástico injetado de no mínimo 2" com acabamento esférico acompanhando a dimensão externa do tubo. Acabamentos em plástico injetado e/ou emborrachado. Tubo único com redução de diâmetro, eliminando emendas de solda, na pegada de mão. Possui placa adesiva de identificação do produto, músculos trabalhados, informações do fabricante e telefone para assistência técnica.

8 ESPALDAR

Função

Espaldar, alonga e relaxa os grupos musculares antes e após o treino.

Materiais

abricado com tubos de aço carbono de no mínimo 3 1/2" x 3,75mm; 2" x 2mm; 1 1/2" x 3mm; 1

1/2" x 1,50mm. Chapas de aço carbono com no mínimo 4,75mm. Chumbador com flange de no mínimo 230 mm x 3/1", corte a laser com parafusos de fixação zincados de no mínimo 5/8" x 1

1/4" e arruela zincada de no mínimo 5/8", hastes de ferro maciço trefilado de no mínimo 3/8". Tampão embutido interno em plástico injetado de no mínimo 3 1/2" com acabamento esférico. Utiliza-se tratamento de superfície a base de fosfato; película protetiva de resina de poliéster termo - endurecível colorido com sistema de deposição de pó eletrostático, solda MIG. Possui placa adesiva de identificação do produto, músculos trabalhados, informações do fabricante e telefone para assistência técnica.

9 VOADOR PEITORAL COM DORSAL A.P.E (P.N.E)

Função

Voador Peitoral com Dorsal para Portadores de Necessidades Especiais, fortalece e aumenta a mobilidade das articulações dos ombros, cotovelos e punhos, melhorando a coordenação motora e a amplitude articular.

Materiais

Fabricado com tubos de aço carbono de no mínimo 3 1/2" x 2,0mm; 2" x 2,0mm; 1" x 1,50mm;





Estado da Bahia

MUNICÍPIO DE COCOS



$\frac{3}{4}$ " x 1,20mm. Chapas de aço carbono de no mínimo 3/16"; 1/8" de espessura.

Utiliza-se pinos maciços rolamentados (rolamentos duplos – com dupla blindagem), tratamento de superfície a base de fosfato; película protetiva de resina de poliéster termo - endurecível colorido com sistema de deposição de pó eletrostático, solda MIG. Chumbador com flange de no mínimo 230mm x 3/16", corte a laser com parafusos de fixação zincados de no mínimo 5/8" x 1 1/4" e arruela zincada de no mínimo 5/8", hastes de ferro maciço trefilado de no mínimo 3/8". Tubo de aço carbono trefilado DIN2393 (55 x 47). Tampão embutido interno em plástico injetado de no mínimo 3 1/2" e embutido de metal com no mínimo 2 1/4", ambos com acabamento esférico. Parafusos zincados, arruelas e porcas fixadoras, acabamento em plástico injetado e/ou emborrachado. Adesivo refletivo destrutivo de alta fixação com identificação dos grupos musculares, instruções de utilização e dados da fabricante.

10 REMADA A.P.E (P.N.E)

Função

Remada para Portadores de Necessidades Especiais, fortalece os grupos musculares e articulares dos braços e costas.

Materiais

Fabricado com tubos de aço carbono de no mínimo 2 1/2" x 2,00mm; 2" x 2,00mm; 1 1/2" x 1,50mm; 1" x 1,50mm. Barra chata de no mínimo 3/16" x 1 1/4". Chapas de aço carbono de no mínimo 1/4" mm; 3/16"mm; Chapa 14 (2,00mm) de espessura. Tratamento de superfície a base de fosfato; película protetiva de resina de poliéster termo - endurecível colorido com sistema de deposição de pó eletrostático, solda MIG, batentes redondos de borracha (53 x 34mm), chumbador parabout de no mínimo 3/8". Tampão embutido interno em plástico injetado de no mínimo 2 1/2" com acabamento esférico, parafusos zincados, arruelas e porcas fixadoras, acabamento em plástico injetado e/ou emborrachado. Adesivo refletivo destrutivo com identificação dos grupos musculares com logomarca da fabricante.

11 ROTAÇÃO VERTICAL COM DIAGONAL A.P.E (P.N.E)

Função

Rotação Vertical com Diagonal para Portadores de Necessidades Especiais, fortalece e aumenta a mobilidade das articulações dos ombros, cotovelos e punhos, melhorando a coordenação motora e a amplitude articular.

Materiais





Estado da Bahia

MUNICÍPIO DE COCOS



Fabricado com tubos de aço carbono de no mínimo 3 ½" x 2,0mm; 2" x 2,0mm; 1" x 1,50mm;

¾" x 1,20mm. Chapas de aço carbono de no mínimo 3/16"; 1/8" de espessura. Utiliza-se pinos maciços rolamentados (rolamentos duplos – com dupla blindagem), tratamento de superfície a base de fosfato; película protetiva de resina de poliéster termo - endurecível colorido com sistema de deposição de pó eletrostático, solda MIG. Chumbador com flange de no mínimo 230mm x 3/16", corte a laser com parafusos de fixação zincados de no mínimo 5/8" x 1.¼" e arruela zincada de no mínimo 5/8", hastes de ferro maciço trefilado de no mínimo 3/8". Tubo de aço carbono trefilado DIN2393 (55x47). Tampão embutido interno em plástico injetado de no mínimo 3 ½" e embutido de metal com no mínimo 2 ¼", ambos com acabamento esférico. Parafusos zincados, arruelas e porcas fixadoras, acabamento em plástico injetado e/ou emborrachado. Adesivo refletivo destrutivo de alta fixação com identificação dos grupos musculares, instruções de utilização e dados da fabricante.

12 PUXADOR ALTO A.P.E (P.N.E)

Função

Puxador Alto para Portadores de Necessidades Especiais, fortalece os grupos musculares e articulares dos antebraços, braços, costas e ombros.

Materiais

Fabricado com tubos de aço carbono de no mínimo 3 ½ x 2,00mm; 1 ½" x 1,50mm; 1 ½" x 3,00mm; 1" x 1,50mm; ¾" x 1,20mm. Barra chata de no mínimo 3/16" x 1 ¼". Chapas de aço carbono de no mínimo 3/8"; 3/16"; 1/8" de espessura. Tratamento de superfície a base de fosfato; película protetiva de resina de poliéster termo - endurecível colorido com sistema de deposição de pó eletrostático, solda MIG, batentes redondos de borracha (53 x 34mm). Chumbador com flange de no mínimo 230mm x 3/16", corte a laser com parafusos de fixação zincados de no mínimo 5/8" x 1 ¼" e arruela zincada de no mínimo 5/8", hastes de ferro maciço trefilado de no mínimo 3/8". Tampão embutido interno em plástico injetado de no mínimo 3 ½" com acabamento esférico, parafusos zincados, arruelas e porcas fixadoras, acabamento em plástico injetado e/ou emborrachado. Adesivo refletivo destrutivo com identificação dos grupos musculares com logomarca da fabricante.

13 PLACA ORIENTATIVA

Função

Descreve o modo de utilização dos aparelhos, o alongamento adequado a ser





Estado da Bahia

MUNICÍPIO DE COCOS



realizado antes e depois dos exercícios e diversas outras informações importantes.

Materiais

Fabricado com tubos de aço carbono treilado 2" x 5,50mm ou configuração superior, chapa central de 1/8", 1890 x 900mm ou configuração superior, pintura eletrostática de alta resistência, solda tipo MIG, parafusos e porcas antioxidantes. A qualidade do aço utilizado na fabricação dos aparelhos das academias ao ar livre, deverá atender as exigências da NBR NM 87/00 (refere-se a sua composição). Toda superfície dos aparelhos deverá ser preparada pelo processo de fosfatização, atendendo a NBR 9209/86. O sistema de pintura dos equipamentos deverá pela pintura eletrostática a pó, seguindo a NBR 10443/08 (espessura de película), NBR 11003/09 (determinação aderência) e NBR 8094/83 (corrosão por exposição a nevoa).

2.5. PARQUE INFANTIL

O parque infantil deverá ser implantado, visando atender todas as normas de segurança. Todos os equipamentos deverão ser devidamente chumbados no chão, de forma a evitar acidentes. Todos os brinquedos deverão passar por revisão minuciosa para verificar sua condição de uso, e posteriormente receber reforma/manutenção, sendo feitos pequenos reparos, como soldas e pintura.

Todas as informações estão contidas na planilha orçamentária, com as suas respectivas quantidades.

2.6. CAIS E PASSARELAS

De acordo com o projeto estrutura o Cais será executado com concreto ciclopico com as medidas definidas no memorial de calculo.

2.6.1. CONCRETO CICLÓPICO – FORNECIMENTO E APLICAÇÃO (COM 30% DE PEDRA RACHÃO), CONCRETO FCK 15MPA

O item remunera o fornecimento da mão de obra necessária para a escavação manual em solo de

1ª e 2ª categorias em valas ou cavas até 1,5 m de profundidade.

Será medido pelo volume escavado, considerando-se um acréscimo para cada lado, no plano horizontal, em relação às dimensões de cada peça, de 20 cm (m³).

A passarela suspensa será executada em concreto armado e laje pré-moldada.

2.6.2. Lançamento do Concreto:





Estado da Bahia

MUNICÍPIO DE COCOS



Antes do lançamento do concreto para confecção dos elementos de fundação, as cavas deverão estar limpas, isentas de quaisquer materiais que sejam nocivos ao concreto, tais como madeira, solo carregado por chuvas, etc. Em caso de existência de água nas valas da fundação, deverá haver total esgotamento, não sendo permitida sua concretagem antes dessa providência. O fundo da vala deverá ser recoberto com uma camada de brita de aproximadamente 3 cm e, posteriormente, com uma camada de concreto simples de pelo menos 5 cm. Em nenhuma hipótese os elementos serão concretados usando o solo diretamente como fôrmalateral.

2.6.2.1. Vigas

Para a execução de vigas de fundações (baldrame) deverão ser tomadas as seguintes precauções: na execução das formas estas deverão estar limpas para a concretagem, e colocadas no local escavado de forma que haja facilidade na sua remoção. Não será admitida a utilização da lateral da escavação como delimitadora da concretagem das sapatas. Antes da concretagem, as formas deverão ser molhadas até a saturação. A concretagem deverá ser executada conforme os preceitos da norma pertinente. A cura deverá ser executada para se evitar a fissuração da peça estrutural.

2.6.2.2. Pilares

As formas dos pilares deverão ser apumadas e escoradas apropriadamente, utilizando-se madeira de qualidade, sem a presença de desvios dimensionais, fendas, arqueamento, encurvamento, perfuração por insetos ou podridão. Antes da concretagem, as formas deverão ser molhadas até a saturação. A concretagem deverá ser executada conforme os preceitos da norma pertinente. A cura deverá ser executada para se evitar a fissuração da peça estrutural.

2.6.2.3. Lajes

O escoramento das lajes deverá ser executado com escoras de madeira de primeira qualidade ou com escoras metálicas, sendo as últimas mais adequadas. As formas deverão ser molhadas até a saturação, antes da concretagem. Após a concretagem a cura deverá ser executada para se evitar a retração do concreto e fissuração da superfície. A desforma deverá seguir os procedimentos indicados em norma.

2.6.2.4. Manta Asfáltica

Caracterização e Dimensões do Material:

- Manta asfáltica composta de asfalto fisicamente modificado e polímeros (plastoméricos PL / elastoméricos EL), estruturada com não-tecido de filamentos contínuos de poliéster previamente estabilizado.
- Bobinas de 1,0 m (largura) x 10 m (comprimento) x 4mm (espessura);





Estado da Bahia

MUNICÍPIO DE COCOS



Modelo de Referencia: Torodin4mm

2.7. BARRAGEM

2.7.1. CONCRETO 40MPA:

Será medido pelo volume calculado no projeto de formas, sendo que o volume da interseção dos diversos elementos estruturais deve ser computado uma só vez (m³).

O item contempla o fornecimento, posto obra, de concreto usinado, resistência mínima à compressão de 40 MPa, plasticidade ("slump") de 5 + 1 cm, preparado com britas 1 e 2.

Concretagem de blocos de coroamento e vigas baldrame, Fck=30MPa;

O concreto para estrutura terá resistência à compressão de $f_{ck} \geq 30$ Mpa, com cimento, areia e brita 1, slump +/- 1, usinado em centrais de concreto devidamente habilitada e homologadas.

Este deverá ser adensado com vibrador contínua e energicamente cuidando para que este preencha todos os cantos da fôrma evitando-se que formem ninhos ou haja segregação dos agregados por uma vibração prolongada.

O concreto deve ser devidamente lançado por bombeamento e adensado na forma com mangote evitando completamente a inclusão de outro tipo de material durante a moldagem bem como tomar os devidos cuidados com a superfície de concreto após a cura em caso de junta de concretagem.

Os agregados graúdos (britas 1) não deverão conter pó-de-pedra, bem como a areia a ser utilizada não deverá conter impurezas, devendo ambos ser de boa qualidade e de preferência proveniente.

2.7.2. ARMADURA EM BARRA DE AÇO CA-50

Será medido pelo peso nominal das bitolas constantes no projeto de armadura (kg). O item contempla o fornecimento de aço CA-50 (A ou B) com f_{yk} igual 500 MPa, dobramento, transporte e colocação de armaduras de qualquer bitola e qualquer comprimento; estão incluídos no item os serviços e materiais secundários como arame, espaçadores, perdas decorrentes de desbitolamento, cortes e pontas de traspasse para emendas.

FORMA EM MADEIRA COMUM PARA ESTRUTURA O item contempla o fornecimento de materiais e mão de obra necessários para a execução e instalação de formas para estrutura, em tábua de "Erisma uncinatum" (conhecido como Quarubarana ou Cedrinho) ou "Qualea spp" (conhecida como Cambará) de 1" x 12" e pontaletes de "Erisma uncinatum" (conhecido como Quarubarana ou Cedrinho) ou "Qualea spp" (conhecida como Cambará) de 3" x 3"; incluindo cimbramento até 3 m de altura, gravatas, sarrafos de enrijecimento, desmoldante, desforma e descimbramento.





Estado da Bahia

MUNICÍPIO DE COCOS



2.7.3. COMPORTA STOP LOG DE VEDAÇÃO EM TRÊS LADOS DE MÚLTIPLOS PAINÉIS DE AÇO INOXIDÁVEL, MONTAGEM EM CANAL ABERTO, FUNDO PLANO E SEM ATUADOR.

A Comporta tipo Stop Log Orbinox modelo SL destina-se a instalações em canal aberto em plantas de tratamento de esgoto, instalações de irrigação, instalações hidráulicas e usinas geradoras hidrelétricas.

O fechamento deslizante é formado por vários logs que encaixam um acima do outro na estrutura. Adicionando ou removendo logs, o modelo SL permite controlar o fluxo de um canal de forma econômica.

O sistema de vedação está incorporado nas duas laterais e a área inferior de cada log resultando em uma vedação perfeita sem necessidade de uso de cunhas na comporta. Com tamanhos de 6" x 6" (150 mm x 150 mm) até 80" x 80" (2000 mm x 2000 mm). O modelo SL possui um lábio de vedação único no gênero.

A estrutura do modelo SL é tipicamente embutida em concreto, porém pode ser projetada para ser montada em parede ou na superfície de um canal existente.

2.7.3.1. Manta Asfáltica

Caracterização e Dimensões do Material:

- Manta asfáltica composta de asfalto fisicamente modificado e polímeros (plastoméricos PL / elastoméricos EL), estruturada com não-tecido de filamentos contínuos de poliéster previamente estabilizado.
- Bobinas de 1,0 m (largura) x 10 m (comprimento) x 4mm (espessura);

2.8. DRENAGEM E IRRIGAÇÃO

2.8.1. ELEMENTOS DE ESGOTO

Foram considerados Fossa Septica, filtro anaeróbico, e sumidoura para tratar esgoto residenciais que impactam diretamente funcionalidade da área. As dimensões estão definidas na planilha orçamentária.

2.8.2. CALHA DE CONCRETO E ALVENARIA

Foi considerado calha de concreto para direcionar águas pluviais para os dispositivos de drenagem. As dimensões estão definidas na planilha orçamentária.





Estado da Bahia

MUNICÍPIO DE COCOS



2.8.4 IRRIGAÇÃO

O sistema de irrigação será simples atendendo as normas e de fácil manuseio.

2.8.3. BOCA DE LOBO DUPLO

São dispositivos em forma de caixas coletoras construídas em alvenaria. Sua função é receber as águas pluviais que correm pelas sarjetas e direcioná-las à rede coletora.

Durante a execução deve-se observar dois quesitos importantes:

Cota: verificam-se topograficamente as cotas de entrada e saída dos tubos de drenagem, cota da grelha e profundidade da caixa.

Dimensões: verificam-se de forma visual todas as dimensões se estão de acordo com o projeto

2.8.4 TUBO DE CONCRETO SIMPLES

a) ESCAVAÇÕES:

Inicialmente, deverão ser abertas as valas para o assentamento das manilhas, obedecendo à declividade mínima e a profundidade necessária, para que haja um bom escoamento das águas superficiais. As dimensões da vala serão de acordo com o Ø da manilha e de acordo com o necessário para o escoamento.

b) ASSENTAMENTO DAS MANILHAS

No fundo das valas deverá ser espalhada uma camada de areia grossa com aproximadamente 10 cm, onde serão assentadas as manilhas, para que haja um total apoio da manilha com o fundo, obedecendo-se a declividade mínima de 1%. As manilhas de concreto, deverão ser rejuntadas com argamassa de cimento, cal e areia no traço 1:2:6.

c) REATERRO DAS VALAS

Após o assentamento e rejuntamento das manilhas, deverá ser feito o reaterro com areia até o nível superior das manilhas, compactando-se nas laterais da mesma. Acima deste nível, deverá ser feito o aterro com o material escavado da vala em camadas de 20cm até a borda da vala.





Estado da Bahia

MUNICÍPIO DE COCOS



2.9. DECORAÇÃO E ACESSÓRIOS

2.9.1. LIXEIRAS

Serão adotados conjunto de 07 lixeiras em fibra de vidro.

2.9.2. BANCOS

2.10. QUADRA DE AREIA

2.10.2. Considerações Gerais

Neste item estão expostas algumas considerações sobre o sistema estrutural adotado, do tipo convencional composto de elementos estruturais em concreto armado. Para maiores informações sobre os materiais empregados, dimensionamentos e especificações deverá ser consultado o projeto executivo de estruturas.

Quanto a resistência do concreto adotada:

Estrutura	FCK (MPa)
Vigas	25 MPa
Pilares	25 MPa
Lajes	25 MPa
Sapatas	25 MPa

2.10.3.

2.10.4. Sequência de execução

2.10.4.1.1. Serviços preliminares:

Foi considerado a placa de obra, as instalações provisórias de água e energia, a limpeza do terreno e locação da obra, para início das atividades da construção da escola. Todos estes serviços devem ser realizados com o máximo de qualidade e segurança possível.

2.10.4.1.2.

2.10.4.1.3. Movimento de Terra:

Para levantamento dos volumes de terra a serem escavados e/ou aterrados, foi considerado 40% de sua área, pois a mesma encontra-se com pouca variação de





Estado da Bahia

MUNICÍPIO DE COCOS



nivelamento e bem consolidada. Neste item encontra-se a regularização de toda a área.

2.10.4.1.4. Lançamento do Concreto:

Antes do lançamento do concreto para confecção dos elementos de fundação, as cavas deverão estar limpas, isentas de quaisquer materiais que sejam nocivos ao concreto, tais como madeira, solo carreado por chuvas, etc. Em caso de existência de água nas valas da fundação, deverá haver total esgotamento, não sendo permitida sua concretagem antes dessa providência. O fundo da vala deverá ser recoberto com uma camada de brita de aproximadamente 3 cm e, posteriormente, com uma camada de concreto simples de pelo menos 5 cm. Em nenhuma hipótese os elementos serão concretados usando o solo diretamente como fôrmalateral.

2.10.4.2. Vigas

Para a execução de vigas de fundações (baldrame) deverão ser tomadas as seguintes precauções: na execução das formas estas deverão estar limpas para a concretagem, e colocadas no local escavado de forma que haja facilidade na sua remoção. Não será admitida a utilização da lateral da escavação como delimitadora da concretagem das sapatas. Antes da concretagem, as formas deverão ser molhadas até a saturação. A concretagem deverá ser executada conforme os preceitos da norma pertinente. A cura deverá ser executada para se evitar a fissuração da peça estrutural. **Pilares**

As formas dos pilares deverão ser apumadas e escoradas apropriadamente, utilizando-se madeira de qualidade, sem a presença de desvios dimensionais, fendas, arqueamento, encurvamento, perfuração por insetos ou podridão. Antes da concretagem, as formas deverão ser molhadas até a saturação. A concretagem deverá ser executada conforme os preceitos da norma pertinente. A cura deverá ser executada para se evitar a fissuração da peça estrutural.

2.11. PAREDES OU PAINÉIS DEVEDAÇÃO

2.11.2. Alvenaria de Blocos Cerâmicos

2.11.2.1. Caracterização e Dimensões do Material:

Tijolos cerâmicos de seis furos 19x19x14cm, de primeira qualidade, bem cozidos, leves, sonoros, duros, com as faces planas, cor uniforme;
- Largura: 19cm; Altura: 19 cm; Profundidade 14 cm;

2.11.2.2. Seqüência de execução:

Deve-se começar a execução das paredes pelos cantos, assentado-se os blocos em amarração. Durante toda a execução, o nível e o prumo de cada fiada devem ser verificados. Os blocos devem ser assentados com argamassa de cimento, areia e vedalit e revestidas conforme especificações do projeto de arquitetura





Estado da Bahia

MUNICÍPIO DE COCOS



2.11.2.3.

Normas Técnicas relacionadas:

ABNT NBR_6460, *Tijolo maciço cerâmico para alvenaria - Verificação da resistência à compressão;*

ABNT NBR 7170, *Tijolo maciço cerâmico para alvenaria;*

ABNT NBR 8041, *Tijolo maciço para alvenaria – Forma e dimensões – Padronização;*

ABNT NBR_8545, *Execução de alvenaria sem função estrutural de tijolos e blocos cerâmicos – Procedimento;*

ABNT NBR_15270-1, *Componentes cerâmicos - Parte 1: Blocos cerâmicos para alvenaria de vedação - Terminologia e requisitos;*

ABNT NBR_15270-3, *Componentes cerâmicos - Parte 3: Blocos cerâmicos para alvenaria estrutural e de vedação - Métodos de ensaio;*

3.0. RESTAURANTES

3.1. ELEMENTOS CONSTRUTIVOS

3.1.1. Considerações Gerais

Neste item estão expostas algumas considerações sobre o sistema estrutural adotado, do tipo convencional composto de elementos estruturais em concreto armado. Para maiores informações sobre os materiais empregados, dimensionamentos e especificações deverá ser consultado o projeto executivo de estruturas.

Quanto a resistência do concreto adotada:

Estrutura	FCK (MPa)
Vigas	25 MPa
Pilares	25 MPa
Lajes	25 MPa
Sapatas	25 MPa

Sequência de execução

3.1.2. Serviços preliminares:

Foi considerado a placa de obra, as instalações provisórias de água e energia, a limpeza do terreno e locação da obra, para início das atividades da construção da





Estado da Bahia

MUNICÍPIO DE COCOS



escola. Todos estes serviços devem ser realizados com o máximo de qualidade e segurança possível.

3.1.3. Movimento de Terra:

Para levantamento dos volumes de terra a serem escavados e/ou aterrados, foi considerado 40% de sua área, pois a mesma encontra-se com pouca variação de nivelamento e bem consolidada. Neste item encontra-se a regularização de toda a área.

3.1.4. Lançamento do Concreto:

Antes do lançamento do concreto para confecção dos elementos de fundação, as cavas deverão estar limpas, isentas de quaisquer materiais que sejam nocivos ao concreto, tais como madeira, solo carreado por chuvas, etc. Em caso de existência de água nas valas da fundação, deverá haver total esgotamento, não sendo permitida sua concretagem antes dessa providência. O fundo da vala deverá ser recoberto com uma camada de brita de aproximadamente 3 cm e, posteriormente, com uma camada de concreto simples de pelo menos 5 cm. Em nenhuma hipótese os elementos serão concretados usando o solo diretamente como fôrmalateral.

3.1.5. Vigas

Para a execução de vigas de fundações (baldrame) deverão ser tomadas as seguintes precauções: na execução das formas estas deverão estar limpas para a concretagem, e colocadas no local escavado de forma que haja facilidade na sua remoção. Não será admitida a utilização da lateral da escavação como delimitadora da concretagem das sapatas. Antes da concretagem, as formas deverão ser molhadas até a saturação. A concretagem deverá ser executada conforme os preceitos da norma pertinente. A cura deverá ser executada para se evitar a fissuração da peça estrutural.

3.1.6. Pilares

As formas dos pilares deverão ser apumadas e escoradas apropriadamente, utilizando-se madeira de qualidade, sem a presença de desvios dimensionais, fendas, arqueamento, encurvamento, perfuração por insetos ou podridão. Antes da concretagem, as formas deverão ser molhadas até a saturação. A concretagem deverá ser executada conforme os preceitos da norma pertinente. A cura deverá ser executada para se evitar a fissuração da peça estrutural.

3.1.7. Lajes

O escoramento das lajes deverá ser executado com escoras de madeira de primeira qualidade ou com escoras metálicas, sendo as últimas mais adequadas. As formas





Estado da Bahia

MUNICÍPIO DE COCOS



deverão ser molhadas até a saturação, antes da concretagem. Após a concretagem a cura deverá ser executada para se evitar a retração do concreto e fissuração da superfície. A desforma deverá seguir os procedimentos indicados em norma.

3.1.8. Normas Técnicas relacionadas

- ABNT NBR 5738, *Concreto – Procedimento para moldagem e cura de corpos-de-prova*;
- ABNT NBR 5739, *Concreto – Ensaios de compressão de corpos-de-prova cilíndricos*;
- ABNT NBR 6118, *Projeto de estruturas de concreto – Procedimentos*;
- ABNT NBR 7212, *Execução de concreto dosado em central*;
- ABNT NBR 8522, *Concreto – Determinação do módulo estático de elasticidade à compressão*;
- ABNT NBR 8681, *Ações e segurança nas estruturas – Procedimento*;
- ABNT NBR 14931, *Execução de estruturas de concreto – Procedimento*;

3.1.9. PAREDES OU PAINÉIS DEVEDAÇÃO

3.1.9.1. Alvenaria de Blocos Cerâmicos

3.1.9.2. Caracterização e Dimensões do Material:

Tijolos cerâmicos de seis furos 19x19x14cm, de primeira qualidade, bem cozidos, leves, sonoros, duros, com as faces planas, cor uniforme;

- Largura: 19cm; Altura: 19 cm; Profundidade 14 cm;

3.1.9.3. Seqüência de execução:

Deve-se começar a execução das paredes pelos cantos, assentado-se os blocos em amarração. Durante toda a execução, o nível e o prumo de cada fiada devem ser verificados. Os blocos devem ser assentados com argamassa de cimento, areia e vedalit e revestidas conforme especificações do projeto de arquitetura

3.1.9.4. Normas Técnicas relacionadas:

ABNT NBR_6460, *Tijolo maciço cerâmico para alvenaria - Verificação da resistência à compressão*;





Estado da Bahia

MUNICÍPIO DE COCOS



ABNT NBR 7170, *Tijolo maciço cerâmico para alvenaria;*

ABNT NBR 8041, *Tijolo maciço para alvenaria – Forma e dimensões –*

Padronização;

ABNT NBR_8545, *Execução de alvenaria sem função estrutural de tijolos e blocos cerâmicos – Procedimento;*

ABNT NBR_15270-1, *Componentes cerâmicos - Parte 1: Blocos cerâmicos para alvenaria de vedação - Terminologia e requisitos;*

ABNT NBR_15270-3, *Componentes cerâmicos - Parte 3: Blocos cerâmicos para alvenaria estrutural e de vedação - Métodos de ensaio;*

3.1.9.5. Alvenaria de Elementos Vazados de Concreto -Cobogós

3.1.9.6. Caracterização e Dimensões do Material:

Peças pré-fabricadas em concreto, de primeira qualidade, leves, com as faces planas, e cor uniforme. O acabamento deve ser em pintura acrílica segundo cor indicada engenheiro fiscal.

3.1.9.7. Seqüência de execução:

Os blocos devem ser assentados com argamassa de cimento, areia e adesivo plastificante (*vedalit*) e revestidas conforme especificações do projeto de arquitetura

3.1.9.8. Normas Técnicas relacionadas:

_ ABNT NBR 6136, *Blocos vazados de concreto simples para alvenaria - Requisitos;*

3.1.9.9. Vergas e Contravergas em concreto

3.1.9.10. Características e Dimensões do Material

As vergas serão de concreto, com 0,10m x 0,10m (altura e espessura), e comprimento variável, embutidas na alvenaria.

3.1.9.11. Seqüência de execução:

Estes elementos deverão ser embutidos na alvenaria, apresentando comprimento de 0,30m mais longo em relação aos dois lados de cada vão. Caso, por exemplo, a janela possua 1,20m de largura, a verga e contra-verga terão comprimento de 1,80m.

3.1.9.12. Madeiramento do Telhado





Estado da Bahia

MUNICÍPIO DE COCOS



Características e Dimensões do Material

Madeiramento do telhado em Peroba ou espécies de madeira apropriadas, conforme Classificação de Uso, construção pesada interna.

Nome da peça	Dimensões da Seção Transversal em cm
Pontaletes ou Colunas	15x15
Terças	6x20
Caibros	5x6
Ripas	1,5x5
Frechal	6x20

3.1.9.13. Normas Técnicas relacionadas

- _ ABNT NBR 7190, Projeto de Estruturas de Madeira;
- _ ABNT NBR 7203, Madeira Beneficiada;

3.1.9.14. COBERTURAS

Telhas Cerâmicas

Caracterização e Dimensões do Material:

Serão aplicadas telhas de barro cozidas, tipo colonial, tipo capa canal de primeira qualidade sobre ripões de madeira fixados em estrutura de concreto.

- Comprimento 48cm x Largura 20cm x largura 15cm

Sequência de execução:

Aplicação de telhas de barro cozidas, de primeira qualidade, fixadas com fios de cobre ou arame de aço galvanizado sobre ripas de madeira de 1,5x5cm, apoiados em madeiramento de telhado e fixados em estrutura de concreto.

Conexões e interfaces com os demais elementos construtivos

As fixações com o madeiramento do telhado devem ser feitas conforme descritas na sequência de execução. Os encontros com empenas e fechamentos verticais em alvenaria, devem receber rufos metálicos, para evitar infiltrações de água. Os encontros dos planos de telhado com planos horizontais de laje deverão receber





Estado da Bahia

MUNICÍPIO DE COCOS



calhas coletoras, conforme especificação.

Normas Técnicas relacionadas:

ABNT NBR 8039, *Projeto e execução de telhados com telhas cerâmicas tipo francesa – Procedimento*;

ABNT NBR 8055, *Parafusos, ganchos e pinos usados para a fixação de telhas de fibrocimento – Dimensões e tipos – Padronização*;

3.1.9.15. ESQUADRIAS

Características e Dimensões do Material

As esquadrias serão de aço na cor especificada pelo engenheiro fiscal, fixadas na alvenaria, em vãos requadrados e nivelados com o contramarco. Os vidros deverão ter espessura mínima 6mm e ser temperados, nos casos de painéis maiores.

Seqüência de execução

A colocação das peças deve garantir perfeito nivelamento, prumo e fixação, verificando se as alavancas ficam suficientemente afastadas das paredes para a ampla liberdade dos movimentos. Observar também os seguintes pontos:

Para o chumbamento do contramarco, toda a superfície do perfil deve ser preenchida com argamassa de areia e cimento (traço em volume 3:1). Utilizar régua de alumínio ou gabarito, amarrados nos perfis do contramarco, reforçando a peça para a execução do chumbamento. No momento da instalação do caixilho propriamente dito, deve haver vedação com mastique nos cantos inferiores, para impedir infiltração nestes pontos.

Conexões e interfaces com os demais elementos construtivos:

As esquadrias serão fixadas em vergas de concreto, com 0,10m de espessura, embutidas na alvenaria, apresentando comprimento 0,30m mais longo em relação às laterais da janelas / portas.

Ferragens

As ferragens deverão ser de latão ou em liga de alumínio, cobre, magnésio e zinco, com partes de aço. O acabamento deverá ser cromado. As dobradiças devem suportar, com folga o peso das portas e o regime de trabalho que venham a ser submetidas. Os cilindros das fechaduras deverão ser do tipo monobloco. Para as portas externas, para obtenção de mais segurança, deverão ser utilizados cilindros reforçados. As portas internas poderão utilizar cilindros comuns.

Nas portas indicadas em projeto, onde se atende a NBR 9050, serão colocados puxadores especiais, nos dois lados (interno e externo) de cada porta.





Estado da Bahia

MUNICÍPIO DE COCOS



Normas Técnicas relacionadas:

- _ ABNT NBR 7203: *Madeira serrada e beneficiada;*
- _ ABNT NBR 15930-1: *Portas de madeira para edificações - Parte 1: Terminologia e simbologia;*
- _ ABNT NBR 10821-1: *Esquadrias externas para edificações - Parte 1: Terminologia;*
- _ ABNT NBR 10821-2: *Esquadrias externas para edificações - Parte 2: Requisitos e classificação;*
- _ *Obras Públicas: Recomendações Básicas para a Contratação e Fiscalização de Obras de Edificações Públicas (2ª edição): TCU, SECOB, 2009.*
- _ ABNT NBR 15930-2: *Portas de madeira para edificações - Parte 1: Requisitos.*

3.1.9.16. IMPERMEABILIZAÇÕES

Manta Asfáltica

Caracterização e Dimensões do Material:

- Manta asfáltica composta de asfalto fisicamente modificado e polímeros (plastoméricos PL / elastoméricos EL), estruturada com não-tecido de filamentos contínuos de poliéster previamente estabilizado.
- Bobinas de 1,0 m (largura) x 10 m (comprimento) x 4mm (espessura);
- Modelo de Referência: Torodin4mm

Sequência de execução:

Aplicar a manta asfáltica com auxílio de maçarico fazendo a aderência da manta ao primer, conforme orientação do fabricante. As emendas devem ser executadas deixando-se sobreposição de 10cm e a adesão deve ser feita com maçarico. Deve ser feito o biselamento das extremidades da manta com colher de pedreiro aquecida. Arremates de batentes, pilares e muretas devem ser efetuados.

Em caso de aplicação em muro de arrimo, a manta deverá ser aplicada sobre o muro de arrimo nas áreas de divisa onde haverá corte de terra. Deve-se tomar os cuidados para não danificar o material impermeabilizante quando se executar os serviços de reaterro e outros.

Conexões e interfaces com os demais elementos construtivos

A manta de impermeabilização deve cobrir toda a superfície da calha, subindo na vertical, no mínimo 30 cm de altura ou até o encontro com a pingadeira. Todos os cantos e arestas deverão ser arredondados com raio aproximado de 5cm a 8cm.

Normas Técnicas relacionadas

- _ ABNT NBR 9575 - Impermeabilização - Seleção e projeto
- _ ABNT NBR 9574 - Execução de impermeabilização – Procedimento
- _ ABNT NBR 15352 - Mantas termoplásticas de polietileno de alta densidade (PEAD)





Estado da Bahia

MUNICÍPIO DE COCOS



e de polietileno linear (PEBDL) para impermeabilização
_ ABNT NBR 9685 - Emulsão asfáltica para impermeabilização

ACABAMENTOS/REVESTIMENTOS

Foram definidos para acabamento materiais padronizados, resistentes e de fácil aplicação. Antes da execução do revestimento, deve-se deixar transcorrer tempo suficiente para o assentamento da alvenaria (aproximadamente 7 dias) e constatar se as juntas estão completamente curadas. Em tempo de chuvas, o intervalo entre o térmico da alvenaria e o início do revestimento deve ser maior.

Paredes externas – Pintura Acrílica

Características e Dimensões do Material

As paredes externas receberão revestimento de pintura acrílica para fachadas sobre reboco desempenado fino e acabamento fosco.

- Modelo de Referência: tinta Suvinil Fachada Acrílico contra Microfissuras, ou equivalente, nas cores indicadas no item 4.7.1.3.

Seqüência de execução:

Ressalta-se a importância de teste das tubulações hidrossanitárias, antes de iniciado qualquer serviço de revestimento. Após esses testes, recomenda-se o enchimento dos rasgos feitos durante a execução das instalações, a limpeza da alvenaria, a remoção de eventuais saliências de argamassa das justas. As áreas a serem pintadas devem estar perfeitamente secas, afim de evitar a formação de bolhas.

O revestimento ideal deve ter três camadas: chapisco, emboço e reboco liso, antes da aplicação da massa corrida.

Normas Técnicas relacionadas:

_ ABNT NBR 11702: *Tintas para construção civil – Tintas para edificações não industriais – Classificação;*

_ ABNT NBR 13245: *Tintas para construção civil - Execução de pinturas em edificações não industriais - Preparação de superfície.*

Paredes externas e internas secas – Cerâmica 10cmx10cm

Características e Dimensões do Material

Revestimento em cerâmica 10X10 cm, para áreas externas, nas cores amarelo, azul escuro e vermelho, conforme aplicações descritas no item. 4.7.2.3.

- Modelo de Referência: Marca: Tecnogres:
- Modelo: BR 10110; linha: 10x10 antipichação; cor vermelho, brilho;
- Modelo: BR 10180; linha: 10x10 antipichação; cor azul escuro, brilho; 2 - Modelo: BR 10090; linha: 10x10 antipichação; cor amarelo, brilho;

ou Marca: Eliane:

- Linha: Fachadas Aquitetural; Modelo: Cereja 10x10
- Linha: Fachadas Aquitetural; Modelo: Azul escuro/110x10





Estado da Bahia

MUNICÍPIO DE COCOS



- Comprimento 10cm x Largura 10cm.

Seqüência de execução

Ressalta-se a importância de teste das tubulações hidrossanitárias, antes de iniciado qualquer serviço de revestimento. Após esses testes, recomenda-se o enchimento dos rasgos feitos durante a execução das instalações, a limpeza da alvenaria, a remoção de eventuais saliências de argamassa das justas e o umedecimento da área a ser revestida.

Serão assentadas com argamassa industrial indicada para áreas externas, obedecendo rigorosamente a orientação do fabricante quanto à espessura das juntas, realizando o rejuntamento com rejunte epóxi, recomendado pelo fabricante,

Normas Técnicas relacionadas:

_ ABNT NBR 13755: *Revestimento de paredes externas e fachadas com placas cerâmicas e com utilização de argamassa colante – Procedimento;*

Paredes internas – áreas molhadas

Todas as paredes internas, devido a facilidade de limpeza e maior durabilidade, receberão revestimento cerâmico em toda sua área, será aplicada cerâmica 30x40cm.

Caracterização e Dimensões do Material: Cerâmica(30x40cm):

Revestimento em cerâmica cerâmica 30X40cm, branca.

- Comprimento 40cm x Largura 30cm. Modelo de Referência: Marca: Eliane; Linha: Forma Slim; Modelo: Branco AC30x40

- Será utilizado rejuntamento epóxi cinza platina com especificação indicada pelo modelo referência.

Pintura:

- As paredes (acima da faixa de cerâmica de 10x10cm até o teto) receberão revestimento de pintura acrílica sobre massa corrida, aplicada sobre o reboco desempenado fino, cor: BRANCO GELO.

- Modelo de referência: Tinta Suvinil Banheiros e Cozinha (epóxi a base de água), com acabamento acetinado, cor Branco Gelo, ou equivalente.

Seqüência de execução:

As cerâmicas serão assentadas com argamassa industrial indicada para áreas internas, obedecendo rigorosamente a orientação do fabricante quanto à espessura das juntas. A última demão de tinta deverá ser feita após a instalação das portas e divisórias quando da finalização dos ambientes.

Normas Técnicas relacionadas:

ABNT NBR_13816, *Placas cerâmicas para revestimento – Terminologia;*





Estado da Bahia

MUNICÍPIO DE COCOS



ABNT NBR 13817, *Placas cerâmicas para revestimento – Classificação*;

- ABNT NBR 13.818/1997: *Placas Cerâmicas para Revestimento – Especificação e Métodos de Ensaio (descrição dos parâmetros dos ensaios)*.

Piso em Cerâmica 45x45cm

Caracterização e Dimensões do Material:

- Pavimentação em piso cerâmico PEI-5;
- Peças de aproximadamente: 0,45m (comprimento) x 0,45m (largura)
- Modelos de Referência: Marca: Eliane; Coleção: Cargo Plus White, Cor: Branco.
- Marca: Incefra Técnica Alta Performance – ref. PS30910

Seqüência de execução:

O piso será revestido em cerâmica 45cmx45cm branco gelo PEI-05, assentada com argamassa industrial adequada para o assentamento de cerâmica e espaçadores plásticos em cruz de dimensão indicada pelo modelo referência. Será utilizado rejuntamento epóxi cinza platina com dimensão indicada pelo modelo referência.

Conexões e interfaces com os demais elementos construtivos:

As peças cerâmicas serão assentadas com argamassa industrial adequada para o assentamento de cerâmica, sobre contrapiso de concreto. O encontro com os fechamentos verticais revestidos com cerâmica,

Normas Técnicas relacionadas:

- ABNT NBR 9817, *Execução de piso com revestimento cerâmico – Procedimento*;
- ABNT NBR 13816, *Placas cerâmicas para revestimento – Terminologia*;
- ABNT NBR 13817, *Placas cerâmicas para revestimento – Classificação*;
- ABNT NBR 13818, *Placas cerâmicas para revestimento – Especificação e métodos de ensaios*;

Soleira em granito

Caracterização e Dimensões do Material:

Trata-se de uma material de alta resistência, com pequena porosidade, resistente à água, de fácil manuseio e adequação às medidas do local.

- Dimensões: L (comprimento variável) x 15cm (largura) x 17mm (altura)
- Modelo de Referência: Granito Cinza Andorinha.

Conexões e interfaces com os demais elementos construtivos:

- As soleiras de granito devem estar niveladas com o piso mais elevado. A espessura usual do granito acabado é 2cm, portanto, uma das faces da soleira deve ser polida, pois ficará aparente quando encontrar com o piso que estiver assentado no





Estado da Bahia

MUNICÍPIO DE COCOS



nível inferior.

Piso em Cimentodesempenado

Caracterização e Dimensões do Material:

- Pavimentação em cimento desempenado, com argamassa de cimento e areia; com 3cm de espessura e acabamentocamuçado;
- Placas de: 1,20m (comprimento) x 1,20m (largura) x 3cm(altura)

Seqüência deexecução:

- Serão executados pisos cimentados com 3cm de espessura de cimento e areia, traço 1:3, acabamento camuçado, sobre piso de concreto com 7 cm de espessura. Os pisos levarão juntas de dilatação com perfis retos e alinhados, distanciadas a cada 1,20m. Deve ser previsto um traço ou a adição de aditivos ao cimentado que resultem em um acabamento liso e pouco poroso. Deve ser considerada declividade mínima de 0,5% em direção às canaletas ou pontos de escoamento de água. A superfície final deve ser desempenada.

Tetos

Características e Dimensões do Material:

- Pintura PVA cor BRANCO NEVE (acabamento fosco) sobre massa corrida PVA.
- Toda a escola possui teto em laje, com rebocoliso.
- Pintura PVA cor BRANCO NEVE (acabamento fosco) sobre massa corrida PVA.

Utilização de forro -

- Todos cômodos, de todos os ambientes internos serão forrados com PVC.

Louças

Visando facilitar a aquisição e futuras substituições das bacias sanitárias, das cubas e dos lavatórios, o projeto padrão adota todas as louças da escola na cor branca.

Metais /Plásticos

Visando facilitar a aquisição e futuras substituições das torneiras, das válvulas de descarga e das cubas de inox, o projeto padrão sugere que todos os metais da escola sejam de marcas difundidas em todo território nacional.

3.2. HIDRAULICA

INSTALAÇÕES DE ÁGUA FRIA

Para o cálculo da demanda de consumo de água do Projeto Padrão Tipo B foram





Estado da Bahia

MUNICÍPIO DE COCOS



consideradas as populações equivalentes aos números de usuários previstos para o estabelecimento.

Sistema de Abastecimento

Para o abastecimento de água potável dos estabelecimentos de ensino, foi considerado um sistema indireto, ou seja, a água proveniente da rede pública não segue diretamente aos pontos de consumo, ficando armazenada em reservatórios, que têm por finalidade principal garantir o suprimento de água da edificação em caso de interrupção do abastecimento pela concessionária local de água e uniformizar a pressão nos pontos e tubulações da rede predial. A reserva que foi estipulada é equivalente a dois consumos diários da edificação.

A água da concessionária local, após passar pelo hidrômetro da edificação, abastecerá diretamente o reservatório.

Ramal Predial

Os hidrômetros deverão ser instalados em local adequado, a 1,50m, no máximo, da testada do imóvel e devem ficar abrigados em caixa ou nicho, de alvenaria ou concreto. O hidrômetro terá dimensões e padrões conforme dimensionamento da concessionária local de água e esgoto.

A partir do hidrômetro, haverá uma tubulação de 25mm, em PVC Rígido, para abastecer o reservatório inferior (R1) do castelo d'água. Deve haver livre acesso do pessoal do Serviço de Águas ao local do hidrômetro de consumo.

Reservatório

A base da Caixa D'água, em concreto armado, abrigará um reservatório, com capacidade total de 20.000 litros.

Normas Técnicas relacionadas

- ABNT NBR 5626, *Instalação predial de água fria*;
- ABNT NBR 5648, *Tube e conexões de PVC-U com junta soldável para sistemas prediais de água fria – Requisitos*;
- ABNT NBR 5680, *Dimensões de tubos de PVC rígido*;
- ABNT NBR 5683, *Tubos de PVC – Verificação da resistência à pressão hidrostática interna*;
- ABNT NBR 9821, *Conexões de PVC rígido de junta soldável para redes de distribuição de água – Tipos – Padronização*;
- ABNT NBR 10281, *Torneira de pressão – Requisitos e métodos de ensaio*;
- ABNT NBR 11535, *Misturadores para pia de cozinha tipo mesa – Especificação*;
- ABNT NBR 11778, *Aparelhos sanitários de material plástico – Especificação*;
- ABNT NBR 11815, *Misturadores para pia de cozinha tipo parede – Especificação*;





Estado da Bahia

MUNICÍPIO DE COCOS



– ABNT NBR 13713, *Instalações hidráulicas prediais – Aparelhos automáticos acionados mecanicamente e com ciclo de fechamento automático – Requisitos e métodos de ensaio;*

– ABNT NBR 15097-1, *Aparelhos sanitários de material cerâmico – Parte 1: Requisitos e métodos de ensaio;*

– ABNT NBR 15097-2, *Aparelhos sanitários de material cerâmico – Parte 2: Procedimentos para instalação;*

– ABNT NBR 15206, *Instalações hidráulicas prediais – Chuveiros ou duchas – Requisitos e métodos de ensaio;*

ABNT NBR 15423, *Válvulas de escoamento – Requisitos e métodos de ensaio;*

ABNT NBR 15491, *Caixa de descarga para limpeza de bacias sanitárias – Requisitos e métodos de ensaio;*

– ABNT NBR 15704-1, *Registro – Requisitos e métodos de ensaio – Parte 1: Registros de pressão;*

– ABNT NBR 15705, *Instalações hidráulicas prediais – Registro de gaveta – Requisitos e métodos de ensaio;*

– ABNT NBR 15857, *Válvula de descarga para limpeza de bacias sanitárias – Requisitos e métodos de ensaio;*

– Normas Regulamentadoras do Capítulo V - Título II, da CLT, relativas à Segurança e Medicina do Trabalho:

– NR 24 - *Condições Sanitárias e de Conforto nos Locais de Trabalho;*

– DMAE - *Código de Instalações Hidráulicas;* – EB-368/72 - *Torneiras;*

NB-337/83 - *Locais e Instalações Sanitárias Modulares.*

INSTALAÇÕES DE ÁGUAS PLUVIAIS

A captação das águas pluviais foi definida: através das calhas de cobertura.

As águas de escoamento superficial serão coletadas e distribuídas pelo terreno conforme indicação do projeto.

Normas Técnicas Relacionadas

– ABNT NBR 5680, *Dimensões de tubos de PVC rígido;*

– ABNT NBR 5688, *Tubos e conexões de PVC-U para sistemas prediais de água pluvial, esgoto sanitário e ventilação – Requisitos;*

– ABNT NBR 7231, *Conexões de PVC – Verificação do comportamento a calor;*

– ABNT NBR 8890, *Tubo de concreto de seção circular para águas pluviais e esgotos sanitários – Requisitos e métodos de ensaio;*

– ABNT NBR 10844, *Instalações prediais de águas pluviais – Procedimento;*

– ABNT NBR 15645, *Execução de obras de esgoto sanitário e drenagem de águas*





Estado da Bahia

MUNICÍPIO DE COCOS

pluviais utilizando-se tubos e aduelas de concreto.



INSTALAÇÕES DE ESGOTOSANITÁRIO

A instalação predial de esgoto sanitário foi baseada segundo o Sistema Dual que consiste na separação dos esgotos primários e secundários através de um desconector, conforme ABNT NBR 8160 – Sistemas prediais de esgoto sanitário – Projeto e execução.

As caixas de inspeções deverão ser localizadas nas áreas externas dos blocos e fora das projeções dos solários e pátios. No projeto foi previsto uma caixa de gordura especial para receber os efluentes provenientes das pias da cozinha e lactário. Todos os tubos e conexões da rede de esgoto deverão ser em PVC rígido.

A destinação final do sistema de esgoto sanitário deverá ser adotada a solução individual de destinação de esgotos sanitários.

O sistema predial de esgotos sanitários consiste em um conjunto de aparelhos, tubulações, acessórios e desconectores e é dividido em dois subsistemas:

Subsistema de Coleta e Transporte

Todos os trechos horizontais previstos no sistema de coleta e transporte de esgoto sanitário devem possibilitar o escoamento dos efluentes por gravidade, através de uma declividade constante. Recomendam-se as seguintes declividades mínimas:

1,5% para tubulações com diâmetro nominal igual ou inferior a 75mm; 1% para tubulações com diâmetro nominal igual ou superior a 100mm.

Os coletores enterrados deverão ser assentados em fundo de vala nivelado, compactado e isento de materiais pontiagudos e cortantes que possam causar algum dano à tubulação durante a colocação e compactação. Em situações em que o fundo de vala possuir material rochoso ou irregular, aplicar uma camada de areia e compactar, de forma a garantir o nivelamento e a integridade da tubulação a ser instalada. Após instalação e verificação do caimento os tubos deverão receber camada de areia com recobrimento mínimo de 20cm. Em áreas sujeitas a tráfego de veículos aplicar camada de 10cm de concreto para proteção da tubulação. Após recobrimento dos tubos poderá ser a vala recoberta com solonormal.

Subsistema de Ventilação

Todas as colunas de ventilação devem possuir terminais de ventilação instalados em suas extremidades superiores e estes devem estar a 30cm acima do nível do telhado. As extremidades abertas de todas as colunas de ventilação devem ser providas de terminais tipo chaminé, que impeçam a entrada de águas pluviais diretamente aos tubos de ventilação.

Solução Individual de Destinação de Esgotos Sanitários

Nos municípios em que não houver rede pública de coleta de esgotos na região do





Estado da Bahia

MUNICÍPIO DE COCOS



estabelecimento de ensino, quando as condições do solo e a legislação ambiental vigente permitirem, serão instaladas soluções individuais de destinação dos esgotos. Essa solução consiste num conjunto de fossa séptica, filtro anaeróbico e sumidouro a serem construídos conforme o Projeto Padrão disponibilizado. Como complemento ao sumidouro, nos casos onde houver necessidade, está prevista a execução de rede de infiltração, com 3 valas de 10 metros de comprimento.

O dimensionamento dessas utilidades foi baseado em uma população de projeto de 260 pessoas – Tipo B, e as diretrizes das ABNT NBR 7229 – Projeto, construção e operação de sistemas de tanques sépticos e ABNT NBR 13969 – Tanques sépticos - Unidades de tratamento complementar e disposição final dos efluentes líquidos - Projeto, construção e operação.

Normas Técnicas Relacionadas

- ABNT NBR 5645, *Tube cerâmico para canalizações;*
- ABNT NBR 5688, *Tube e conexões de PVC-U para sistemas prediais de água pluvial, esgoto sanitário e ventilação – Requisitos;*
- ABNT NBR 7229, *Projeto, construção e operação de sistemas de tanques sépticos;*
- ABNT NBR 7362-1, *Sistemas enterrados para condução de esgoto – Parte 1: Requisitos para tube de PVC com junta elástica;*
- ABNT NBR 7362-2, *Sistemas enterrados para condução de esgoto – Parte 2: Requisitos para tube de PVC com parede maciça;*
- ABNT NBR 7362-3, *Sistemas enterrados para condução de esgoto – Parte 3: Requisitos para tube de PVC com dupla parede;*
- ABNT NBR 7362-4, *Sistemas enterrados para condução de esgoto – Parte 4: Requisitos para tube PVC com parede de núcleo celular;*
- ABNT NBR 7367, *Projeto e assentamento de tubulações de PVC rígido para sistemas de esgoto sanitário;*
- ABNT NBR 7531, *Anel de borracha destinado a tube de concreto simples ou armado para esgotos sanitários – Determinação da absorção de água;*
- ABNT NBR 7968, *Diâmetros nominais em tubulações de saneamento nas áreas de rede de distribuição, adutoras, redes coletoras de esgoto e interceptores – Padronização;*
- ABNT NBR 8160, *Sistemas prediais de esgoto sanitário – Projeto e execução;*
- ABNT NBR 8161, *Tube e conexões de ferro fundido para esgoto e ventilação – Formatos e dimensões – Padronização;*
- ABNT NBR 8890, *Tube de concreto de seção circular para águas pluviais e esgotos sanitários – Requisitos e métodos de ensaios;*
- ABNT NBR 9051, *Anel de borracha para tubulações de PVC rígido coletoras de esgoto sanitário – Especificação;*
- ABNT NBR 9054, *Tube de PVC rígido coletor de esgoto sanitário – Verificação da estanqueidade de juntas elásticas submetidas à pressão hidrostática externa –*





Estado da Bahia

MUNICÍPIO DE COCOS



Método de ensaio;

- ABNT NBR 9055, *Tubo de PVC rígido coletor de esgoto sanitário – Verificação da estanqueidade de juntas elásticas submetidas ao vácuo parcial interno – Método de ensaio;*
- ABNT NBR 9063, *Anel de borracha do tipo toroidal para tubos de PVC rígido coletores de esgoto sanitário – Dimensões e dureza – Padronização;*
- ABNT NBR 9064, *Anel de borracha do tipo toroidal para tubulação de PVC rígido para esgoto predial e ventilação – Dimensões e dureza – Padronização;*
- ABNT NBR 9648, *Estudo de concepção de sistemas de esgoto sanitário – Procedimento;*
- ABNT NBR 9649, *Projeto de redes coletoras de esgoto sanitário – Procedimento;*
- ABNT NBR 9814, *Execução de rede coletora de esgoto sanitário – Procedimento;*
- ABNT NBR 9822, *Manuseio, armazenamento e assentamento de tubulações de poli (cloreto de vinila) não plastificado (PVC-U) para transporte de água e de tubulações de poli (cloreto de vinila) não plastificado orientado (PVC-O) para transporte de água ou esgoto sob pressão positiva;*
- ABNT NBR 10569, *Conexões de PVC rígido com junta elástica, para coletor de esgoto sanitário – Tipos e dimensões – Padronização;*
- ABNT NBR 10570, *Tubos e conexões de PVC rígido com junta elástica para coletor predial e sistema condominial de esgoto sanitário – Tipos e dimensões – Padronização;*
- ABNT NBR 12266, *Projeto e execução de valas para assentamento de tubulação de água esgoto ou drenagem urbana – Procedimento;*
- ABNT NBR 13969, *Tanques sépticos – Unidades de tratamento complementar e disposição final dos efluentes líquidos – Projeto, construção e operação;*
- ABNT NBR 14208, *Sistemas enterrados para condução de esgotos – Tubos e conexões cerâmicas com junta elástica – Requisitos;*
- ABNT NBR 14486, *Sistemas enterrados para condução de esgoto sanitário – Projeto de redes coletoras com tubos de PVC;*
- ABNT NBR 15645, *Execução de obras de esgoto sanitário e drenagem de águas pluviais utilizando-se tubos e aduelas de concreto;*
- ABNT NBR 15952, *Sistemas para redes de distribuição e adução de água e transporte de esgotos sob pressão – Verificação da estanqueidade hidrostática em tubulações de polietileno;*
- ABNT NBR 15979, *Sistemas para distribuição e adução de água e transporte de esgotos sob pressão – Requisitos para reparo de tubulação de polietileno PE 80 e PE 100;*
- Normas Regulamentadoras do Capítulo V, Título II, da CLT, relativas à Segurança e Medicina do Trabalho;
- NR 24 - *Condições Sanitárias e de Conforto nos Locais de Trabalho;*





Estado da Bahia

MUNICÍPIO DE COCOS



– Resolução CONAMA 377 - *Licenciamento Ambiental Simplificado de Sistemas de Esgotamento Sanitário.*

3.3. ELÉTRICA

INSTALAÇÕES ELÉTRICAS

No projeto de instalações elétricas foi definido a distribuição geral das luminárias, pontos de força, comandos, circuitos, chaves, proteções e equipamentos. O atendimento à edificação foi considerado em baixa tensão, conforme a tensão operada pela concessionária local em 110V ou 220V. Os alimentadores foram dimensionados com base o critério de queda de tensão máxima admissível considerando a distância aproximada de 40 metros do quadro geral de baixa tensão até a subestação em poste. Caso a distância seja maior, os alimentadores deverão ser redimensionados.

Os circuitos que serão instalados seguirão os pontos de consumo através de eletrodutos, condutores e caixas de passagem. Todos os materiais deverão ser de qualidade para garantir a facilidade de manutenção e durabilidade.

As instalações elétricas foram projetadas de forma independente para cada bloco, permitindo flexibilidade na construção, operação e manutenção. Dessa forma cada bloco possui um quadro de distribuição.

Não foram consideradas no projeto tomadas baixas em áreas de acesso irrestrito das crianças, por segurança dos principais usuários, que são as crianças. Todos os circuitos de tomadas serão dotados de dispositivos diferenciais residuais de alta sensibilidade para garantir a segurança.

As luminárias especificadas no projeto preveem lâmpadas de baixo consumo de energia como as fluorescentes e a vapor metálica, reatores eletrônicos de alta eficiência, alto fator de potência e baixa taxa de distorção harmônica.

O acionamento dos comandos das luminárias é feito por seções, sempre no sentido das janelas para o interior dos ambientes. Dessa forma aproveita-se melhor a iluminação natural ao longo do dia, permitindo acionar apenas as seções que se fizerem necessária, racionalizando o uso de energia.

Normas Técnicas Relacionadas

- NR 10 – *Segurança em Instalações e Serviços em Eletricidade;*
- ABNT NBR 5123, *Relé fotolétrico e tomada para iluminação – Especificação e método de ensaio;*





Estado da Bahia

MUNICÍPIO DE COCOS



– ABNT NBR 5349, *Cabos nus de cobre mole para fins elétricos – Especificação;*

- ABNT NBR 5370, *Conectores de cobre para condutores elétricos em sistemas de potência;*
- ABNT NBR 5382, *Verificação de iluminação de interiores;* – ABNT NBR 5410, *Instalações elétricas de baixa tensão;* – ABNT NBR 5413, *Iluminação de interiores;*
- ABNT NBR 5444, *Símbolos gráficos para instalações elétricas prediais;* – ABNT NBR 5461, *Iluminação;*
- ABNT NBR 5471, *Condutores elétricos;*
- ABNT NBR 5597, *Eletroduto de aço-carbono e acessórios, com revestimento protetor e rosca NPT – Requisitos;*
- ABNT NBR 5598, *Eletroduto de aço-carbono e acessórios, com revestimento protetor e rosca BSP – Requisitos;*
- ABNT NBR 5624, *Eletroduto rígido de aço-carbono, com costura, com revestimento protetor e rosca NBR 8133 – Requisitos;*
- ABNT NBR 6516, *Starters – A descarga luminescente;*
- ABNT NBR 6689, *Requisitos gerais para condutos de instalações elétricas prediais;*
- ABNT NBR 8133, *Rosca para tubos onde a vedação não é feita pela rosca – Designação, dimensões e tolerâncias;*
- ABNT NBR 9312, *Receptáculo para lâmpadas fluorescentes e starters – Especificação;*
- ABNT NBR 10898, *Sistema de iluminação de emergência;*
- ABNT NBR 11839, *Dispositivo-fusíveis de baixa tensão para proteção de semicondutores – Especificação;*
- ABNT NBR 11841, *Dispositivo-fusíveis de baixa tensão, para uso por pessoas autorizadas - Fusíveis com contatos tipo faca – Especificação;*
- ABNT NBR 11848, *Dispositivo-fusíveis de baixa tensão para uso por pessoas autorizadas - Fusíveis com contatos aparafusados – Especificação;*
- ABNT NBR 11849, *Dispositivo-fusíveis de baixa tensão para uso por pessoas autorizadas - Fusíveis com contatos cilíndricos – Especificação;*
- ABNT NBR 12090, *Chuveiros elétricos – Determinação da corrente de fuga – Método de ensaio;*
- ABNT NBR 12483, *Chuveiros elétricos – Padronização;*
- ABNT NBR 14011, *Aquecedores instantâneos de água e torneiras elétricas – Requisitos;*
- ABNT NBR 14012, *Aquecedores instantâneos de água e torneiras elétricas – Verificação da resistência ao desgaste ou remoção da marcação – Método de ensaio;*
- ABNT NBR 14016, *Aquecedores instantâneos de água e torneiras elétricas –*





Estado da Bahia

MUNICÍPIO DE COCOS



Determinação da corrente de fuga – Método de ensaio;

– ABNT NBR 14417, *Reatores eletrônicos alimentados em corrente alternada para lâmpadas fluorescentes tubulares – Requisitos gerais e dessegurança;*

ABNT-NBR 14418, *Reatores eletrônicos alimentados em corrente alternada para lâmpadas fluorescentes tubulares – Prescrições de desempenho;*

– ABNT NBR 14671, *Lâmpadas com filamento de tungstênio para uso doméstico e iluminação geral similar – Requisitos de desempenho.*

– ABNT NBR IEC 60061-1, *Bases de lâmpadas, porta-lâmpadas, bem como gabaritos para o controle de intercambialidade e segurança – Parte 1: Bases de lâmpadas;*

– ABNT NBR IEC 60081, *Lâmpadas fluorescentes tubulares para iluminação geral;*

– ABNT NBR IEC 60238, *Porta-lâmpadas de rosca Edison;*

– ABNT NBR IEC 60269-3-1, *Dispositivos-fusíveis de baixa tensão – Parte 3-1: Requisitos suplementares para dispositivos-fusíveis para uso por pessoas não qualificadas (dispositivos-fusíveis para uso principalmente doméstico e similares) – Seções I a IV;*

– ABNT NBR IEC 60439-1, *Conjuntos de manobra e controle de baixa tensão – Parte 1: Conjuntos com ensaio de tipo totalmente testados (TTA) e conjuntos com ensaio de tipo parcialmente testados (PTTA);*

– ABNT NBR IEC 60439-2, *Conjuntos de manobra e controle de baixa tensão – Parte 2: Requisitos particulares para linhas elétricas pré-fabricadas (sistemas de barramentos blindados);*

– ABNT NBR IEC 60439-3, *Conjuntos de manobra e controle de baixa tensão – Parte 3: Requisitos particulares para montagem de acessórios de baixa tensão destinados a instalação em locais acessíveis a pessoas não qualificadas durante sua utilização – Quadros de distribuição;*

– ABNT NBR IEC 60669-2-1, *Interruptores para instalações elétricas fixas residenciais e similares – Parte 2-1: Requisitos particulares - Interruptores eletrônicos;*

– ABNT NBR IEC 60884-2-2, *Plugues e tomadas para uso doméstico e análogo – Parte 2-2: Requisitos particulares para tomadas para aparelhos;*

– ABNT NBR NM 243, *Cabos isolados com policloreto de vinila (PVC) ou isolados com composto termofixo elastomérico, para tensões nominais até 450/750 V, inclusive – Inspeção e recebimento;*

– ABNT NBR NM 244, *Condutores e cabos isolados – Ensaio de decantamento;*

– ABNT NBR NM 247-1, *Cabos isolados com policloreto de vinila (PVC) para tensões nominais até 450/750 V – Parte 1: Requisitos gerais (IEC 60227-1, MOD);*

– ABNT NBR NM 247-2, *Cabos isolados com policloreto de vinila (PVC) para tensões nominais até 450/750 V, inclusive – Parte 2: Métodos de ensaios (IEC 60227-2, MOD);*

– ABNT NBR NM 247-3, *Cabos isolados com policloreto de vinila (PVC) para tensões nominais até 450/750 V, inclusive – Parte 3: Condutores isolado (sem cobertura) para instalações fixas (IEC 60227-3, MOD);*





Estado da Bahia

MUNICÍPIO DE COCOS



- ABNT NBR NM 247-5, *Cabos isolados com policloreto de vinila (PVC) para tensões nominais até 450/750 V, inclusive – Parte 5: Cabos flexíveis (cordões) (IEC 60227-5,MOD);*
- ABNT NBR NM 287-1, *Cabos isolados com compostos elastoméricos termofixos, para tensões nominais até 450/750 V, inclusive – Parte 1: Requisitos gerais (IEC 60245-1, MOD);*
- ABNT NBR NM 287-2, *Cabos isolados com compostos elastoméricos termofixos, para tensões nominais até 450/750 V, inclusive – Parte 2: Métodos de ensaios (IEC 60245-2 MOD);*
- ABNT NBR NM 287-3, *Cabos isolados com compostos elastoméricos termofixos, para tensões nominais até 450/750 V, inclusive – Parte 3: Cabos isolados com borracha de silicone com trança, resistentes ao calor (IEC 60245-3MOD);*
- ABNT NBR NM 287-4, *Cabos isolados com compostos elastoméricos termofixos, para tensões nominais até 450/750 V, inclusive – Parte 4: Cordões e cabos flexíveis (IEC 60245-4:2004MOD);*
- ABNT NBR NM 60454-1, *Fitas adesivas sensíveis à pressão para fins elétricos – Parte 1: Requisitos gerais (IEC 60454-1:1992,MOD);*
- ABNT NBR NM 60454-2, *Fitas adesivas sensíveis à pressão para fins elétricos – Parte 2: Métodos de ensaio (IEC 60454-2:1992,MOD);*
- ABNT NBR NM 60454-3, *Fitas adesivas sensíveis à pressão para fins elétricos – Parte 3: Especificações para materiais individuais - Folha 1: Filmes de PVC com adesivos sensíveis à pressão (IEC 60454-3-1:1998,MOD);*
- ABNT NBR NM 60669-1, *Interruptores para instalações elétricas fixas domésticas e análogas – Parte 1: Requisitos gerais (IEC 60669-1:2000,MOD);*
- ABNT NBR NM 60884-1, *Plugues e tomadas para uso doméstico e análogo – Parte 1: Requisitos gerais (IEC 60884-1:2006MOD).*

Normas internacionais:

- ASA – AmericanStandardAssociation; – IEC – InternationalElectricalComission; – NEC – National EletricCode;
- NEMA – National Eletrical ManufacturesAssociation;
- NFPA – National Fire ProtectionAssociation;
- VDE – Verbandes DesutcherElektrote.

4.0. SERVIÇOS DIVERSOS

Esta considerado neste item a limpeza geral final, extintores com sinalização em diversos pontos e a placa de inauguração.





Estado da Bahia
MUNICÍPIO DE CÔCOS





LOCALIZAÇÕES
BALNEÁRIO: 14°10'47.25"S/ 44°31'50.56"O
IGREJA CATÓLICA: 14°10'48.01"S/ 44°31'58.63"O
RUA 1º DE MAIO: 14°10'55.84"S/ 44°31'34.13"O

ÁREA DE INTERVENÇÃO



Rodrigo de Oliveira Bandeira
 RODRIGO DE OLIVEIRA BANDEIRA
 ENGENHEIRO CIVIL
 CREA/GO 1015090273/D

Objeto:	CONSTRUÇÃO DO BALNEÁRIO DO RIO DE COCOS PROJETO DE LOCALIZAÇÃO/IMPLANTAÇÃO	Nº 01/01
---------	---	-------------

Responsavel	Data 13/04/2022	Assinatura:	Escala: SEM ESCALA	Formato: A0
Execucao			ENGº RODRIGO DE OLIVEIRA BANDEIRA CREA:1015090273D-GO	
DESENHO			LOCAL COCOS-BA	
AREA TOTAL			Substituido Por	
Fiscalização	Data / /	Assinatura:		



PREFEITURA DE COCOS
CNPJ: 14.222.012/0001-75

Obra
CONSTRUÇÃO DO BALNEÁRIO DO RIO DE COCOS R04

Bancos
SINAPI - 03/2022 - Bahia
SBC - 04/2022 - Bahia
ORSE - 02/2022 - Sergipe
SEINFRA - 027 - Ceará
IOPES - 02/2022 - Espírito Santo

B.D.I.
22,88%

Encargos Sociais
Desonerado: embutido nos
preços unitário dos insumos de
mão de obra, de acordo com as
bases.

Orçamento Sintético

Item	Código	Banco	Descrição	Und	Quant.	Valor Unit	Valor Unit com BDI	Total	Peso (%)
1			SERVIÇOS PRELIMINARES					46.068,67	0,98 %
1.1	C2850	SEINFRA	INSTALAÇÕES PROVISÓRIAS DE LUZ , FORÇA, TELEFONE E LÓGICA	UN	1	1.308,20	1.607,51	1.607,51	0,03 %
1.2	C2851	SEINFRA	INSTALAÇÕES PROVISÓRIAS DE ÁGUA	UN	1	1.002,87	1.232,32	1.232,32	0,03 %
1.3	74209/001	SINAPI	PLACA DE OBRA EM CHAPA DE AÇO GALVANIZADO	m²	6	386,55	474,99	2.849,94	0,06 %
1.4	78472	SINAPI	SERVICOS TOPOGRAFICOS PARA PAVIMENTACAO, INCLUSIVE NOTA DE SERVICOS. ACOMPANHAMENTO E GREIDE	m²	12553,49	0,36	0,44	5.523,53	0,12 %
1.5	100577	SINAPI	REGULARIZAÇÃO E COMPACTAÇÃO DE SUBLEITO DE SOLO PREDOMINANTEMENTE ARENOSO. AF 11/2019	m²	6354,37	1,15	1,41	8.959,66	0,19 %
1.6	98458	SINAPI	TAPUME COM COMPENSADO DE MADEIRA. AF_05/2018	m²	128,4	164,13	201,68	25.895,71	0,55 %
2			URBANIZAÇÃO E PAISAGISMO					3.349.769,66	71,30 %
2.1			SISTEMA DE ILUMINAÇÃO					363.111,33	7,73 %
2.1.1	91835	SINAPI	ELETRODUTO FLEXÍVEL CORRUGADO REFORÇADO, PVC, DN 25 MM (3/4"), PARA CIRCUITOS TERMINAIS, INSTALADO EM FORRO - FORNECIMENTO E INSTALAÇÃO. AF 12/2015	M	600	9,55	11,73	7.038,00	0,15 %
2.1.2	91841	SINAPI	ELETRODUTO FLEXÍVEL LISO, PEAD, DN 40 MM (1 1/4"), PARA CIRCUITOS TERMINAIS, INSTALADO EM FORRO - FORNECIMENTO E INSTALAÇÃO. AF 12/2015	M	140	12,03	14,78	2.069,20	0,04 %
2.1.3	91837	SINAPI	ELETRODUTO FLEXÍVEL CORRUGADO REFORÇADO, PVC, DN 32 MM (1"), PARA CIRCUITOS TERMINAIS, INSTALADO EM FORRO - FORNECIMENTO E INSTALAÇÃO. AF 12/2015	M	450	13,89	17,06	7.677,00	0,16 %
2.1.4	91836	SINAPI	ELETRODUTO FLEXÍVEL CORRUGADO, PVC, DN 32 MM (1"), PARA CIRCUITOS TERMINAIS, INSTALADO EM FORRO - FORNECIMENTO E INSTALAÇÃO. AF 12/2015	M	600	10,89	13,38	8.028,00	0,17 %
2.1.5	91930	SINAPI	CABO DE COBRE FLEXÍVEL ISOLADO, 6 MM², ANTI-CHAMA 450/750 V, PARA CIRCUITOS TERMINAIS - FORNECIMENTO E INSTALAÇÃO. AF 12/2015	M	1500	9,27	11,39	17.085,00	0,36 %
2.1.6	91924	SINAPI	CABO DE COBRE FLEXÍVEL ISOLADO, 1,5 MM², ANTI-CHAMA 450/750 V, PARA CIRCUITOS TERMINAIS - FORNECIMENTO E INSTALAÇÃO. AF 12/2015	M	600	2,81	3,45	2.070,00	0,04 %
2.1.7	91932	SINAPI	CABO DE COBRE FLEXÍVEL ISOLADO, 10 MM², ANTI-CHAMA 450/750 V, PARA CIRCUITOS TERMINAIS - FORNECIMENTO E INSTALAÇÃO. AF 12/2015	M	1000	15,32	18,82	18.820,00	0,40 %

RUA PRESIDENTE JUSCELINO - CENTRO - Cocos / BA
7734891041 /



PREFEITURA DE COCOS
CNPJ: 14.222.012/0001-75

2.1.8	91926	SINAPI	CABO DE COBRE FLEXÍVEL ISOLADO, 2,5 MM², ANTI-CHAMA 450/750 V, PARA CIRCUITOS TERMINAIS - FORNECIMENTO E INSTALAÇÃO. AF 12/2015	M	1000	4,12	5,06	5.060,00	0,11 %
2.1.9	91928	SINAPI	CABO DE COBRE FLEXÍVEL ISOLADO, 4 MM², ANTI-CHAMA 450/750 V, PARA CIRCUITOS TERMINAIS - FORNECIMENTO E INSTALAÇÃO. AF 12/2015	M	1500	6,76	8,30	12.450,00	0,26 %
2.1.10	335	ORSE	Poste em aço galvanizado, para iluminação pública, cônico, contínuo, reto, h=6.00m, d=126mm (base) e d=60mm (topo)ref.1006/B, incl.base concreto	un	8	1.941,93	2.386,24	19.089,92	0,41 %
2.1.11	12910	ORSE	Poste decorativo 2 pétalas, em aço galvanizado com difusor em vidro transparente temperado, com 3m/4m, inclusive lâmpada de led 50w	un	28	2.670,10	3.281,01	91.868,28	1,96 %
2.1.12	100621	SINAPI	POSTE DE AÇO CÔNICO CONTÍNUO CURVO DUPLA, FLANGEADO, H=9M, INCLUSIVE LUMINÁRIAS, SEM LÂMPADAS - FORNECIMENTO E INSTALACAO. AF 11/2019	UN	25	4.760,75	5.850,00	146.250,00	3,11 %
2.1.13	13148	ORSE	Refletor Slim LED 100W de potência, branco Frio, 6500k, Autovolt, marca G-light ou similar	un	85	176,13	216,42	18.395,70	0,39 %
2.1.14	12808	ORSE	Refletor Slim LED 200W de potência, branco Frio, 6500k, Autovolt, marca G-light ou similar	un	8	320,78	394,17	3.153,36	0,07 %
2.1.15	91881	SINAPI	LUVA PARA ELETRODUTO, PVC, ROSCÁVEL, DN 40 MM (1 1/4"), PARA CIRCUITOS TERMINAIS, INSTALADA EM LAJE - FORNECIMENTO E INSTALAÇÃO. AF 12/2015	UN	50	11,03	13,55	677,50	0,01 %
2.1.16	97894	SINAPI	CAIXA ENTERRADA ELÉTRICA RETANGULAR, EM ALVENARIA COM BLOCOS DE CONCRETO, FUNDO COM BRITA, DIMENSÕES INTERNAS: 1X1X0,6 M. AF 12/2020	UN	3	549,72	675,49	2.026,47	0,04 %
2.1.17	7997	ORSE	Disjuntor bipolar DR 63 A - Dispositivo residual diferencial, tipo AC, 30MA	un	1	207,45	254,91	254,91	0,01 %
2.1.18	93666	SINAPI	DISJUNTOR BIPOLAR TIPO DIN, CORRENTE NOMINAL DE 50A - FORNECIMENTO E INSTALAÇÃO. AF 10/2020	UN	2	69,86	85,84	171,68	0,00 %
2.1.19	93665	SINAPI	DISJUNTOR BIPOLAR TIPO DIN, CORRENTE NOMINAL DE 40A - FORNECIMENTO E INSTALAÇÃO. AF 10/2020	UN	1	64,63	79,41	79,41	0,00 %
2.1.20	93664	SINAPI	DISJUNTOR BIPOLAR TIPO DIN, CORRENTE NOMINAL DE 32A - FORNECIMENTO E INSTALAÇÃO. AF 10/2020	UN	1	61,35	75,38	75,38	0,00 %
2.1.21	93663	SINAPI	DISJUNTOR BIPOLAR TIPO DIN, CORRENTE NOMINAL DE 25A - FORNECIMENTO E INSTALAÇÃO. AF 10/2020	UN	1	58,76	72,20	72,20	0,00 %
2.1.22	93660	SINAPI	DISJUNTOR BIPOLAR TIPO DIN, CORRENTE NOMINAL DE 10A - FORNECIMENTO E INSTALAÇÃO. AF 10/2020	UN	1	55,53	68,23	68,23	0,00 %
2.1.23	101875	SINAPI	QUADRO DE DISTRIBUIÇÃO DE ENERGIA EM CHAPA DE AÇO GALVANIZADO, DE EMBUTIR, COM BARRAMENTO TRIFÁSICO, PARA 12 DISJUNTORES DIN 100A - FORNECIMENTO E INSTALAÇÃO. AF_10/2020	UN	1	513,59	631,09	631,09	0,01 %
2.2			PAVIMENTAÇÃO					511.894,10	10,90 %
2.2.1	94990	SINAPI	EXECUÇÃO DE PASSEIO (CALÇADA) OU PISO DE CONCRETO COM CONCRETO MOLDADO IN LOCO, FEITO EM OBRA, ACABAMENTO CONVENCIONAL. NÃO ARMADO. AF 07/2016	m³	84,25	771,70	948,26	79.890,90	1,70 %
2.2.2	4358	ORSE	Aterro de áreas, com material adquirido em depósito, com espalhamento manual, sem compactação.	m³	105,31	161,67	198,66	20.920,88	0,45 %
2.2.3	2522	ORSE	Compactação de aterros, com rolo vibratório pé de carneiro, a 100% do proctor normal	m³	105,31	3,20	3,93	413,86	0,01 %
2.2.4	102494	SINAPI	PINTURA DE PISO COM TINTA EPÓXI, APLICAÇÃO MANUAL, 2 DEMÃOS, INCLUSO PRIMER EPÓXI. AF 05/2021	m²	1053,14	51,89	63,76	67.148,20	1,43 %

RUA PRESIDENTE JUSCELINO - CENTRO - Cocos / BA
7734891041 /



PREFEITURA DE COCOS
CNPJ: 14.222.012/0001-75

2.2.5	92406	SINAPI	EXECUÇÃO DE PÁTIO/ESTACIONAMENTO EM PISO INTERTRAVADO, COM BLOCO 16 FACES DE 22 X 11 CM, ESPESSURA 10 CM. AF_12/2015	m²	206,3	84,92	104,34	21.525,34	0,46 %
2.2.6	92401	SINAPI	EXECUÇÃO DE VIA EM PISO INTERTRAVADO, COM BLOCO RETANGULAR DE 20 X 10 CM, ESPESSURA 10 CM. AF_12/2015	m²	1392,81	84,66	104,03	144.894,02	3,08 %
2.2.7	92395	SINAPI	EXECUÇÃO DE PAVIMENTO EM PISO INTERTRAVADO, COM BLOCO SEXTAVADO DE 25 X 25 CM, ESPESSURA 10 CM. AF_12/2015	m²	883,47	82,21	101,01	89.239,30	1,90 %
2.2.8	3212	ORSE	Colchão de areia	m³	124,13	123,17	151,35	18.787,07	0,40 %
2.2.9	94275	SINAPI	ASSENTAMENTO DE GUIA (MEIO-FIO) EM TRECHO RETO, CONFECCIONADA EM CONCRETO PRÉ-FABRICADO, DIMENSÕES 100X15X13X20 CM (COMPRIMENTO X BASE INFERIOR X BASE SUPERIOR X ALTURA), PARA URBANIZAÇÃO INTERNA DE EMPREENDIMENTOS. AF_06/2016 P	M	1364,57	41,20	50,62	69.074,53	1,47 %
2.3			ÁREA VERDE					59.528,94	1,27 %
2.3.1	98504	SINAPI	PLANTIO DE GRAMA EM PLACAS. AF_05/2018	m²	211,4	11,07	13,60	2.875,04	0,06 %
2.3.2	98520	SINAPI	APLICAÇÃO DE ADUBO EM SOLO. AF_05/2018	m²	211,4	5,03	6,18	1.306,45	0,03 %
2.3.3	98510	SINAPI	PLANTIO DE ÁRVORE ORNAMENTAL COM ALTURA DE MUDA MENOR OU IGUAL A 2.00 M. AF_05/2018	UN	51	69,84	85,81	4.376,31	0,09 %
2.3.4	98510	SINAPI	PLANTIO DE ÁRVORE ORNAMENTAL COM ALTURA DE MUDA MENOR OU IGUAL A 2.00 M. AF_05/2018	UN	594	69,84	85,81	50.971,14	1,08 %
2.4			ACADEMIA AO AR LIVRE					85.031,20	1,81 %
2.4.1	103206	SINAPI	INSTALAÇÃO DE ALONGADOR COM TRÊS ALTURAS, EM TUBO DE AÇO CARBONO - EQUIPAMENTO DE GINÁSTICA PARA ACADEMIA AO AR LIVRE / ACADEMIA DA TERCEIRA IDADE - ATI, INSTALADO SOBRE PISO DE CONCRETO EXISTENTE. AF_10/2021	UN	2	2.343,96	2.880,25	5.760,50	0,12 %
2.4.2	103185	SINAPI	INSTALAÇÃO DE ESQUI TRIPLO, EM TUBO DE AÇO CARBONO - EQUIPAMENTO DE GINÁSTICA PARA ACADEMIA AO AR LIVRE / ACADEMIA DA TERCEIRA IDADE - ATI, INSTALADO SOBRE PISO DE CONCRETO EXISTENTE. AF_10/2021	UN	2	6.030,33	7.410,06	14.820,12	0,32 %
2.4.3	103186	SINAPI	INSTALAÇÃO DE MULTIEXERCITADOR COM SEIS FUNÇÕES, EM TUBO DE AÇO CARBONO - EQUIPAMENTO DE GINÁSTICA PARA ACADEMIA AO AR LIVRE / ACADEMIA DA TERCEIRA IDADE - ATI, INSTALADO SOBRE PISO DE CONCRETO EXISTENTE. AF_10/2021	UN	2	6.364,76	7.821,01	15.642,02	0,33 %
2.4.4	103205	SINAPI	INSTALAÇÃO DE PRESSÃO DE PERNAS TRIPLO, EM TUBO DE AÇO CARBONO - EQUIPAMENTO DE GINÁSTICA PARA ACADEMIA AO AR LIVRE / ACADEMIA DA TERCEIRA IDADE - ATI, INSTALADO SOBRE PISO DE CONCRETO EXISTENTE. AF_10/2021	UN	2	4.014,58	4.933,11	9.866,22	0,21 %
2.4.5	103207	SINAPI	INSTALAÇÃO DE ROTAÇÃO DIAGONAL DUPLA, APARELHO TRIPLO, EM TUBO DE AÇO CARBONO - EQUIPAMENTO DE GINÁSTICA PARA ACADEMIA AO AR LIVRE / ACADEMIA DA TERCEIRA IDADE - ATI, INSTALADO SOBRE PISO DE CONCRETO EXISTENTE. AF_10/2021	UN	2	2.494,82	3.065,63	6.131,26	0,13 %

RUA PRESIDENTE JUSCELINO - CENTRO - Cocos / BA
7734891041 /



PREFEITURA DE COCOS
CNPJ: 14.222.012/0001-75

2.4.6	103208	SINAPI	INSTALAÇÃO DE ROTAÇÃO VERTICAL DUPLO, EM TUBO DE AÇO CARBONO - EQUIPAMENTO DE GINÁSTICA PARA ACADEMIA AO AR LIVRE / ACADEMIA DA TERCEIRA IDADE - ATI, INSTALADO SOBRE PISO DE CONCRETO EXISTENTE. AF_10/2021	UN	2	1.924,05	2.364,27	4.728,54	0,10 %
2.4.7	103209	SINAPI	INSTALAÇÃO DE SURF DUPLO, EM TUBO DE AÇO CARBONO - EQUIPAMENTO DE GINÁSTICA PARA ACADEMIA AO AR LIVRE / ACADEMIA DA TERCEIRA IDADE - ATI, INSTALADO SOBRE PISO DE CONCRETO EXISTENTE. AF_10/2021	UN	2	2.766,53	3.399,51	6.799,02	0,14 %
2.4.8	103189	SINAPI	INSTALAÇÃO DE SIMULADOR DE REMO INDIVIDUAL, EM TUBO DE AÇO CARBONO - EQUIPAMENTO DE GINÁSTICA PARA ACADEMIA AO AR LIVRE / ACADEMIA DA TERCEIRA IDADE - ATI, INSTALADO SOBRE PISO DE CONCRETO EXISTENTE. AF_10/2021	UN	2	2.576,14	3.165,56	6.331,12	0,13 %
2.4.9	103188	SINAPI	INSTALAÇÃO DE SIMULADOR DE CAVALGADA TRIPLO, EM TUBO DE AÇO CARBONO - EQUIPAMENTO DE GINÁSTICA PARA ACADEMIA AO AR LIVRE / ACADEMIA DA TERCEIRA IDADE - ATI, INSTALADO SOBRE PISO DE CONCRETO EXISTENTE. AF_10/2021	UN	1	5.141,94	6.318,41	6.318,41	0,13 %
2.4.10	103187	SINAPI	INSTALAÇÃO DE SIMULADOR DE CAMINHADA TRIPLO, EM TUBO DE AÇO CARBONO - EQUIPAMENTO DE GINÁSTICA PARA ACADEMIA AO AR LIVRE / ACADEMIA DA TERCEIRA IDADE - ATI, INSTALADO SOBRE PISO DE CONCRETO EXISTENTE. AF_10/2021	UN	1	4.780,70	5.874,52	5.874,52	0,13 %
2.4.11	103210	SINAPI	INSTALAÇÃO DE PLACA ORIENTATIVA SOBRE EXERCÍCIOS, 2,00M X 1,00M, EM TUBO DE AÇO CARBONO - PARA ACADEMIA AO AR LIVRE / ACADEMIA DA TERCEIRA IDADE - ATI, INSTALADO SOBRE PISO DE CONCRETO EXISTENTE. AF_10/2021	UN	1	2.245,67	2.759,47	2.759,47	0,06 %
2.5			PARQUE INFANTIL					41.700,51	0,89 %
2.5.1	9165	ORSE	Brinquedo - Labirinto (trepa-trepa) em tubo ferro galv d=1 1/2" na horizontal e d=1 1/2" na vertical. Dim:1,54x1,54x2,04m, ref: Sergipark ou similar	Un	1	3.987,75	4.900,14	4.900,14	0,10 %
2.5.2	13083	ORSE	Brinquedo - Caramujo, modelo M124, da Lúdico Brinquedos Inteligentes ou similar - fornecimento e montagem	un	1	750,00	921,60	921,60	0,02 %
2.5.3	13084	ORSE	Brinquedo - Cavalinho, modelo M124, da Lúdico Brinquedos Inteligentes ou similar - fornecimento e montagem	un	1	750,00	921,60	921,60	0,02 %
2.5.4	11096	ORSE	Brinquedo - Escada Horizontal com Teia, modelo M-104, da Lúdico Brinquedos Inteligentes ou similar - fornecimento e montagem	un	1	2.772,38	3.406,70	3.406,70	0,07 %
2.5.5	13086	ORSE	Brinquedo - Gangorra Dupla, modelo M119, da Lúdico Brinquedos Inteligentes ou similar	un	1	1.760,00	2.162,68	2.162,68	0,05 %
2.5.6	9160	ORSE	Brinquedo - Gira-gira (carrossel ø=1,70m), em tubo de ferro galvanizado de 1 1/2" e assento em chapa galvanizada e=1/4", sergipark ou similar	un	1	3.877,75	4.764,97	4.764,97	0,10 %
2.5.7	2418	ORSE	Escorregadeira em aço carbono c/2,00m de pista (Sergipark ou similar)	un	1	1.690,00	2.076,67	2.076,67	0,04 %
2.5.8	13082	ORSE	Brinquedo - Balanço Duplo, modelo M117, da Lúdico Brinquedos Inteligentes ou similar	un	1	2.032,80	2.497,90	2.497,90	0,05 %

RUA PRESIDENTE JUSCELINO - CENTRO - Cocos / BA
7734891041 /



PREFEITURA DE COCOS
CNPJ: 14.222.012/0001-75

2.5.9	13085	ORSE	Brinquedo - Elefante, modelo M124, da Lúdico Brinquedos Inteligentes ou similar	un	1	750,00	921,60	921,60	0,02 %
2.5.10	13088	ORSE	Brinquedo - Jacaré pequeno, modelo M131, da Lúdico Brinquedos Inteligentes ou similar	un	1	1.900,00	2.334,72	2.334,72	0,05 %
2.5.11	13089	ORSE	Brinquedo - Jipão, modelo M130, da Lúdico Brinquedos Inteligentes ou similar	un	1	4.900,00	6.021,12	6.021,12	0,13 %
2.5.12	103334	SINAPI	ALVENARIA DE VEDAÇÃO DE BLOCOS CERÂMICOS FURADOS NA HORIZONTAL DE 14X9X19 CM (ESPESSURA 14 CM, BLOCO DEITADO) E ARGAMASSA DE ASSENTAMENTO COM PREPARO EM BETONEIRA. AF_12/2021	m²	67,2	130,44	160,28	10.770,81	0,23 %
2.6			CAIS E PASSARELA SUSPensa DE CONCRETO					1.448.209,31	30,82 %
2.6.1	96543	SINAPI	ARMAÇÃO DE BLOCO, VIGA BALDRAME E SAPATA UTILIZANDO AÇO CA-60 DE 5 MM - MONTAGEM. AF_06/2017	KG	280,97	18,09	22,22	6.243,15	0,13 %
2.6.2	96546	SINAPI	ARMAÇÃO DE BLOCO, VIGA BALDRAME OU SAPATA UTILIZANDO AÇO CA-50 DE 10 MM - MONTAGEM. AF_06/2017	KG	3975,7	13,64	16,76	66.632,73	1,42 %
2.6.3	92759	SINAPI	ARMAÇÃO DE PILAR OU VIGA DE UMA ESTRUTURA CONVENCIONAL DE CONCRETO ARMADO EM UM EDIFÍCIO DE MÚLTIPLOS PAVIMENTOS UTILIZANDO AÇO CA-60 DE 5,0 MM - MONTAGEM. AF_12/2015	KG	963,33	15,39	18,91	18.216,57	0,39 %
2.6.4	92762	SINAPI	ARMAÇÃO DE PILAR OU VIGA DE UMA ESTRUTURA CONVENCIONAL DE CONCRETO ARMADO EM UM EDIFÍCIO DE MÚLTIPLOS PAVIMENTOS UTILIZANDO AÇO CA-50 DE 10,0 MM - MONTAGEM. AF_12/2015	KG	2702,58	12,38	15,21	41.106,24	0,87 %
2.6.5	92786	SINAPI	ARMAÇÃO DE LAJE DE UMA ESTRUTURA CONVENCIONAL DE CONCRETO ARMADO EM UMA EDIFICAÇÃO TÉRREA OU SOBRADO UTILIZANDO AÇO CA-50 DE 8,0 MM - MONTAGEM. AF_12/2015	KG	681,23	14,05	17,26	11.758,02	0,25 %
2.6.6	92784	SINAPI	ARMAÇÃO DE LAJE DE UMA ESTRUTURA CONVENCIONAL DE CONCRETO ARMADO EM UMA EDIFICAÇÃO TÉRREA OU SOBRADO UTILIZANDO AÇO CA-60 DE 5,0 MM - MONTAGEM. AF_12/2015	KG	361,25	15,92	19,56	7.066,05	0,15 %
2.6.7	102476	SINAPI	CONCRETO FCK = 25MPA, TRAÇO 1:2,2:2,5 (EM MASSA SECA DE CIMENTO/ AREIA MÉDIA/ SEIXO ROLADO) - PREPARO MECÂNICO COM BETONEIRA 400 L. AF_05/2021	m³	95,93	605,70	744,28	71.398,78	1,52 %
2.6.8	92873	SINAPI	LANÇAMENTO COM USO DE BALDES, ADENSAMENTO E ACABAMENTO DE CONCRETO EM ESTRUTURAS. AF_12/2015	m³	95,93	193,82	238,16	22.846,68	0,49 %
2.6.9	92443	SINAPI	MONTAGEM E DESMONTAGEM DE FÓRMA DE PILARES RETANGULARES E ESTRUTURAS SIMILARES, PÉ-DIREITO SIMPLES, EM CHAPA DE MADEIRA COMPENSADA PLASTIFICADA, 18 UTILIZAÇÕES. AF_09/2020	m²	152,04	43,43	53,36	8.112,85	0,17 %
2.6.10	98557	SINAPI	IMPERMEABILIZAÇÃO DE SUPERFÍCIE COM EMULSÃO ASFÁLTICA, 2 DEMÃOS AF_06/2018	m²	666,08	41,36	50,82	33.850,18	0,72 %
2.6.11	93358	SINAPI	ESCAVAÇÃO MANUAL DE VALA COM PROFUNDIDADE MENOR OU IGUAL A 1,30 M. AF_02/2021	m³	289,6	72,11	88,60	25.658,56	0,55 %
2.6.12	96995	SINAPI	REATERRO MANUAL APOIADO COM SOQUETE. AF_10/2017	m³	193,67	43,72	53,72	10.403,95	0,22 %
2.6.13	94974	SINAPI	CONCRETO MAGRO PARA LASTRO, TRAÇO 1:4,5:4,5 (EM MASSA SECA DE CIMENTO/ AREIA MÉDIA/ BRITA 1) - PREPARO MANUAL. AF_05/2021	m³	11,58	416,43	511,70	5.925,48	0,13 %

RUA PRESIDENTE JUSCELINO - CENTRO - Cocos / BA
7734891041 /



PREFEITURA DE COCOS
CNPJ: 14.222.012/0001-75

2.6.14	101964	SINAPI	LAJE PRÉ-MOLDADA UNIDIRECIONAL, BIAPOIADA, PARA FORRO, ENCHIMENTO EM CERÂMICA, VIGOTA CONVENCIONAL, ALTURA TOTAL DA LAJE (ENCHIMENTO+CAPA) = (8+3). AF_11/2020	m²	1086	165,29	203,10	220.566,60	4,69 %
2.6.15	102487	SINAPI	CONCRETO CICLÓPICO FCK = 15MPA, 30% PEDRA DE MÃO EM VOLUME REAL, INCLUSIVE LANÇAMENTO. AF 05/2021	m³	912,24	531,12	652,64	595.364,31	12,67 %
2.6.16	11888	ORSE	Guarda-corpo Simples em tubo ferro galvanizado, alt=1,10m, com barras verticais a cada 11cm (3/4") e barras horizontais (quadro) de 1.1/2" - Rev 02	m	1086	227,10	279,06	303.059,16	6,45 %
2.7			BARRAGEM					483.176,30	10,28 %
2.7.1	09.96.75	EMBASA	MONTAGEM DE COMPORTA TIPO STOP-LOG COM ABERTURA LIVRE DE LxH=4,00m x 3,00 x Hs=19,44m.c.a x HCONCRETO= 20,00M	UN	3	31.174,24	38.306,90	114.920,70	2,45 %
2.7.2	102478	SINAPI	CONCRETO FCK = 40MPA, TRAÇO 1:1,4:1,8 (EM MASSA SECA DE CIMENTO/ AREIA MÉDIA/ SEIXO ROLADO) - PREPARO MECÂNICO COM BETONEIRA 400 L. AF 05/2021	m³	195,57	696,88	856,32	167.470,50	3,56 %
2.7.3	92873	SINAPI	LANÇAMENTO COM USO DE BALDES, ADENSAMENTO E ACABAMENTO DE CONCRETO EM ESTRUTURAS. AF 12/2015	m³	195,57	193,82	238,16	46.576,95	0,99 %
2.7.4	96528	SINAPI	FABRICAÇÃO, MONTAGEM E DESMONTAGEM DE FÔRMA PARA BLOCO DE COROAMENTO, EM MADEIRA SERRADA, E=25 MM, 1 UTILIZAÇÃO. AF 06/2017	m²	166,92	236,50	290,61	48.508,62	1,03 %
2.7.5	98557	SINAPI	IMPERMEABILIZAÇÃO DE SUPERFÍCIE COM EMULSÃO ASFÁLTICA, 2 DEMÃOS AF 06/2018	m²	166,92	41,36	50,82	8.482,87	0,18 %
2.7.6	100652	SINAPI	ESTACA HÉLICE CONTÍNUA , DIÂMETRO DE 50 CM, INCLUSO CONCRETO FCK=30MPA E ARMADURA MÍNIMA (EXCLUSIVE MOBILIZAÇÃO, DESMOBILIZAÇÃO E BOMBEAMENTO). AF_12/2019	M	90	239,96	294,86	26.537,40	0,56 %
2.7.7	96548	SINAPI	ARMAÇÃO DE BLOCO, VIGA BALDRAME OU SAPATA UTILIZANDO AÇO CA-50 DE 16 MM - MONTAGEM. AF 06/2017	KG	4983,86	10,81	13,28	66.185,66	1,41 %
2.7.8	96549	SINAPI	ARMAÇÃO DE BLOCO, VIGA BALDRAME OU SAPATA UTILIZANDO AÇO CA-50 DE 20 MM - MONTAGEM. AF 06/2017	KG	306,94	11,92	14,64	4.493,60	0,10 %
2.8			DRENAGEM E IRRIGAÇÃO					69.406,35	1,48 %
2.8.1			DRENAGEM					63.260,98	1,35 %
2.8.1.1	95571	SINAPI	TUBO DE CONCRETO (SIMPLES) PARA REDES COLETORAS DE ÁGUAS PLUVIAIS, DIÂMETRO DE 400 MM, JUNTA RÍGIDA, INSTALADO EM LOCAL COM ALTO NÍVEL DE INTERFERÊNCIAS - FORNECIMENTO E ASSENTAMENTO AF 12/2015	M	135,55	139,59	171,52	23.249,53	0,49 %
2.8.1.2	3231	ORSE	Calha de concreto e alvenaria, revestida internamente, com grelha de concreto, seção 0,40 x 0,50 m	m	29,82	307,74	378,15	11.276,43	0,24 %
2.8.1.3	2823	ORSE	Boca de lobo dupla, em alvenaria de tijolos maciços esp . = 0,18m, altura entre 1.01 e 1.50m - R1	un	3	3.596,65	4.419,56	13.258,68	0,28 %
2.8.1.4	2824	ORSE	Boca de lobo dupla, em alvenaria de tijolos maciços esp . = 0,18m, altura entre 1.51 e 2.00m - R1	un	3	4.198,23	5.158,78	15.476,34	0,33 %
2.8.2			IRRIGAÇÃO					6.145,37	0,13 %
2.8.2.1	3688	ORSE	Torneira plastica para jardins, HERC 1128, 1/2" ou similar	un	7	19,38	23,81	166,67	0,00 %
2.8.2.2	6075	ORSE	Fornecimento de hidrômetro diâ. = 1/2", vazão = 3,0m³/h	un	1	154,58	189,94	189,94	0,00 %

RUA PRESIDENTE JUSCELINO - CENTRO - Cocos / BA
7734891041 /



PREFEITURA DE COCOS
CNPJ: 14.222.012/0001-75

2.8.2.3	89353	SINAPI	REGISTRO DE GAVETA BRUTO, LATÃO, ROSCÁVEL, 3/4" - FORNECIMENTO E INSTALAÇÃO. AF_08/2021	UN	2	38,09	46,80	93,60	0,00 %
2.8.2.4	1134	ORSE	Joelho 90° de pvc rígido soldável, marrom diâm = 20mm	un	2	7,29	8,95	17,90	0,00 %
2.8.2.5	1027	ORSE	Tube pvc rígido soldável marrom p/ água, d = 20 mm (1/2")	m	178,1	11,37	13,97	2.488,05	0,05 %
2.8.2.6	1167	ORSE	Tê 90° de pvc rígido soldável, marrom diâm = 20mm	un	9	8,41	10,33	92,97	0,00 %
2.8.2.7	101798	SINAPI	TAMPA PARA CAIXA TIPO R1, EM FERRO FUNDIDO, DIMENSÕES INTERNAS: 0,40 X 0,60 M - FORNECIMENTO E INSTALAÇÃO. AF_12/2020	UN	7	323,38	397,36	2.781,52	0,06 %
2.8.2.8	89495	SINAPI	RALO SIFONADO, PVC, DN 100 X 40 MM, JUNTA SOLDÁVEL, FORNECIDO E INSTALADO EM RAMAIS DE ENCAMINHAMENTO DE ÁGUA PLUVIAL. AF_12/2014	UN	2	12,13	14,90	29,80	0,00 %
2.8.2.9	90112	SINAPI	ALVENARIA DE VEDAÇÃO DE BLOCOS CERÂMICOS FURADOS NA VERTICAL DE 14X19X39CM (ESPESSURA 14CM) DE PAREDES COM ÁREA LÍQUIDA MENOR QUE 6M2 COM VÃOS E ARGAMASSA DE ASSENTAMENTO COM PREPARO MANUAL. AF_06/2014	m²	0,63	80,36	98,74	62,20	0,00 %
2.8.2.10	C1151	SEINFRA	DUCHA P/ WC CROMADO (INSTALADO)	UN	2	69,55	85,46	170,92	0,00 %
2.8.2.11	103041	SINAPI	REGISTRO DE ESFERA, PVC, ROSCÁVEL, COM BORBOLETA, 1/2" - FORNECIMENTO E INSTALAÇÃO. AF_08/2021	UN	2	21,08	25,90	51,80	0,00 %
2.9			DECORAÇÃO E ACESSÓRIOS					29.735,34	0,63 %
2.9.1			LIXEIRAS					7.319,25	0,16 %
2.9.1.1	9370	ORSE	Conjunto com 07 lixeiras em fibra de vidro, com capacidade 50l cada, com tampa vai e vem	un	5	1.191,29	1.463,85	7.319,25	0,16 %
2.9.2			BANCOS					22.416,09	0,48 %
2.9.2.1	CR25	Próprio	BANCO DE MADEIRA MAÇARANDUBA EM ARCO	UND	9	1.341,97	1.649,01	14.841,09	0,32 %
2.9.2.2	103334	SINAPI	ALVENARIA DE VEDAÇÃO DE BLOCOS CERÂMICOS FURADOS NA HORIZONTAL DE 14X9X19 CM (ESPESSURA 14 CM, BLOCO DEITADO) E ARGAMASSA DE ASSENTAMENTO COM PREPARO EM BETONEIRA. AF_12/2021	m²	15,8	130,44	160,28	2.532,42	0,05 %
2.9.2.3	87905	SINAPI	CHAPISCO APLICADO EM ALVENARIA (COM PRESENÇA DE VÃOS) E ESTRUTURAS DE CONCRETO DE FACHADA, COM COLHER DE PEDREIRO. ARGAMASSA TRAÇO 1:3 COM PREPARO EM BETONEIRA 400L. AF_06/2014	m²	31,7	8,38	10,29	326,19	0,01 %
2.9.2.4	87543	SINAPI	MASSA ÚNICA, PARA RECEBIMENTO DE PINTURA OU CERÂMICA, ARGAMASSA INDUSTRIALIZADA, PREPARO MECÂNICO, APLICADO COM EQUIPAMENTO DE MISTURA E PROJEÇÃO DE 1,5 M3/H EM FACES INTERNAS DE PAREDES, ESPESSURA DE 5MM, SEM EXECUÇÃO DE TALISCAS. AF_06/2014	m²	31,7	24,30	29,85	946,24	0,02 %
2.9.2.5	102475	SINAPI	CONCRETO FCK = 20MPA, TRAÇO 1:2,6:2,9 (EM MASSA SECA DE CIMENTO/ AREIA MÉDIA/ SEIXO ROLADO) - PREPARO MECÂNICO COM BETONEIRA 400 L. AF_05/2021	m³	1,5	585,14	719,02	1.078,53	0,02 %

RUA PRESIDENTE JUSCELINO - CENTRO - Cocos / BA
7734891041 /



PREFEITURA DE COCOS
CNPJ: 14.222.012/0001-75

2.9.2.6	88786	SINAPI	REVESTIMENTO CERÂMICO PARA PAREDES EXTERNAS EM PASTILHAS DE PORCELANA 2,5 X 2,5 CM (PLACAS DE 30 X 30 CM), ALINHADAS A PRUMO, APLICADO EM PANOS COM VÃOS. AF_10/2014	m ²	3,9	283,30	348,11	1.357,62	0,03 %
2.9.2.7	2523	ORSE	Aterro com areia fina, compactado mecanicamente, inclusive aquisição em depósito de material, exclusive transporte - Rev.03	m ³	10,1	107,49	132,08	1.334,00	0,03 %
2.10			QUADRA DE AREIA					235.373,23	5,01 %
2.10.1			QUADRA		2			62.403,49	1,33 %
2.10.1.1	141	ORSE	Aço CA - 60 Ø 4,2 a 9,5mm, inclusive corte, dobragem, montagem e colocação de ferragens nas formas, para superestruturas e fundações - R1	kg	140,30 x 2,00 = 280.6	13,11	16,10	4.517,66	0,10 %
2.10.1.2	140	ORSE	Aço CA - 50 Ø 6,3 a 12,5mm, inclusive corte, dobragem, montagem e colocação de ferragens nas formas, para superestruturas e fundações - R1	kg	418,70 x 2,00 = 837.4	14,00	17,20	14.403,28	0,31 %
2.10.1.3	11641	ORSE	Forma plana para estruturas, em compensado plastificado de 10mm, 03 usos, inclusive escoramento - Revisada 07.2015	m ²	27,16 x 2,00 = 54.32	87,62	107,66	5.848,09	0,12 %
2.10.1.4	3317	ORSE	Reboco especial de parede 2cm com argamassa traço t1 - 1:3 (cimento / areia)	m ²	67,20 x 2,00 = 134.4	30,63	37,63	5.057,47	0,11 %
2.10.1.5	3310	ORSE	Chapisco em parede com argamassa traço t1 - 1:3 (cimento / areia) - Revisado 08/2015	m ²	67,20 x 2,00 = 134.4	5,93	7,28	978,43	0,02 %
2.10.1.6	96527	SINAPI	ESCAVAÇÃO MANUAL DE VALA PARA VIGA BALDRAME (INCLUINDO ESCAVAÇÃO PARA COLOCAÇÃO DE FÔRMAS). AF_06/2017	m ³	4,03 x 2,00 = 8.06	111,74	137,30	1.106,63	0,02 %
2.10.1.7	2498	ORSE	Escavação manual de vala ou cava em material de 1ª categoria, profundidade entre 1.50 e 3.00m	m ³	0,98 x 2,00 = 1.96	62,86	77,24	151,39	0,00 %
2.10.1.8	12813	ORSE	Lançamento de concreto simples fabricado na obra, inclusive adensamento e acabamento sobre base existente	m ³	10,67 x 2,00 = 21.34	31,63	38,86	829,27	0,02 %
2.10.1.9	102475	SINAPI	CONCRETO FCK = 20MPA, TRAÇO 1:2.6:2.9 (EM MASSA SECA DE CIMENTO/ AREIA MÉDIA/ SEIXO ROLADO) - PREPARO MECÂNICO COM BETONEIRA 400 L. AF_05/2021	m ³	10,67 x 2,00 = 21.34	585,14	719,02	15.343,88	0,33 %
2.10.1.10	89488	SINAPI	ALVENARIA DE BLOCOS DE CONCRETO ESTRUTURAL 14X19X29 CM, (ESPESSURA 14 CM) FBK = 14,0 MPA, PARA PAREDES COM ÁREA LÍQUIDA MAIOR OU IGUAL A 6M², COM VÃOS, UTILIZANDO COLHER DE PEDREIRO. AF_12/2014	m ²	51,12 x 2,00 = 102.24	112,77	138,57	14.167,39	0,30 %
2.10.2			FECHAMENTO E ACESSÓRIOS					172.969,74	3,68 %
2.10.2.1	102364	SINAPI	ALAMBRADO PARA QUADRA POLIESPORTIVA, ESTRUTURADO POR TUBOS DE AÇO GALVANIZADO, (MONTANTES COM DIÂMETRO 2", TRAVESSAS E ESCORAS COM DIÂMETRO 1 ¼), COM TELA DE ARAME GALVANIZADO, FIO 10 BWG E MALHA QUADRADA 5X5CM (EXCETO MURETA). AF_03/2021	m ²	384	234,01	287,55	110.419,20	2,35 %
2.10.2.2	111631	SBC	PORTA TUBOS FERRO GALV.1,0x2,10m 1F PF1 C/TELA GRADEX	UN	2	529,07	650,12	1.300,24	0,03 %
2.10.2.3	200305	IOPES	Fornecimento e espalhamento de areia média lavada	m ³	128	171,02	210,14	26.897,92	0,57 %
2.10.2.4	102719	SINAPI	ENCHIMENTO DE BRITA PARA DRENO, LANÇAMENTO MANUAL. AF_07/2021	m ³	128	126,23	155,11	19.854,08	0,42 %

RUA PRESIDENTE JUSCELINO - CENTRO - Cocos / BA
7734891041 /



PREFEITURA DE COCOS
CNPJ: 14.222.012/0001-75

2.10.2.5	2463	ORSE	Cadeira oficial para árbitro de volei, tubo 1 1/2" - rodas	un	2	5.665,98	6.962,35	13.924,70	0,30 %
2.10.2.6	2429	ORSE	Rede para volei profissional, em nylon e com medidor de altura	un	2	233,40	286,80	573,60	0,01 %
2.11			ARQUIBANCADA					22.603,05	0,48 %
2.11.1			FUNDAÇÃO					5.165,71	0,11 %
2.11.1.1	103334	SINAPI	ALVENARIA DE VEDAÇÃO DE BLOCOS CERÂMICOS FURADOS NA HORIZONTAL DE 14X9X19 CM (ESPESSURA 14 CM, BLOCO DEITADO) E ARGAMASSA DE ASSENTAMENTO COM PREPARO EM BETONEIRA. AF_12/2021	m²	8,57	130,44	160,28	1.373,59	0,03 %
2.11.1.2	90945	SINAPI	CONTRAPISO ACÚSTICO EM ARGAMASSA TRAÇO 1:4 (CIMENTO E AREIA), PREPARO MECÂNICO COM BETONEIRA 400L, APLICADO EM ÁREAS SECAS MAIORES QUE 15M2, ESPESSURA 7CM, ACABAMENTO REFORÇADO AF_10/2014	m²	1,2	90,52	111,23	133,47	0,00 %
2.11.1.3	141	ORSE	Aço CA - 60 Ø 4,2 a 9,5mm, inclusive corte, dobragem, montagem e colocação de ferragens nas formas, para superestruturas e fundações - R1	kg	2,64	13,11	16,10	42,50	0,00 %
2.11.1.4	140	ORSE	Aço CA - 50 Ø 6,3 a 12,5mm, inclusive corte, dobragem, montagem e colocação de ferragens nas formas, para superestruturas e fundações - R1	kg	5,87	14,00	17,20	100,96	0,00 %
2.11.1.5	96527	SINAPI	ESCAVAÇÃO MANUAL DE VALA PARA VIGA BALDRAME (INCLUINDO ESCAVAÇÃO PARA COLOCAÇÃO DE FÔRMAS). AF_06/2017	m³	1,8	111,74	137,30	247,14	0,01 %
2.11.1.6	2498	ORSE	Escavação manual de vala ou cava em material de 1ª categoria, profundidade entre 1.50 e 3.00m	m³	0,98	62,86	77,24	75,69	0,00 %
2.11.1.7	11641	ORSE	Forma plana para estruturas, em compensado plastificado de 10mm, 03 usos, inclusive escoramento - Revisada 07.2015	m²	25,02	87,62	107,66	2.693,65	0,06 %
2.11.1.8	3317	ORSE	Reboco especial de parede 2cm com argamassa traço t1 - 1:3 (cimento / areia)	m²	8,57	30,63	37,63	322,48	0,01 %
2.11.1.9	3310	ORSE	Chapisco em parede com argamassa traço t1 - 1:3 (cimento / areia) - Revisado 08/2015	m²	8,57	5,93	7,28	62,38	0,00 %
2.11.1.10	12813	ORSE	Lançamento de concreto simples fabricado na obra, inclusive adensamento e acabamento sobre base existente	m³	2,93	31,63	38,86	113,85	0,00 %
2.11.2			ESTRUTURA					17.437,34	0,37 %
2.11.2.1	103334	SINAPI	ALVENARIA DE VEDAÇÃO DE BLOCOS CERÂMICOS FURADOS NA HORIZONTAL DE 14X9X19 CM (ESPESSURA 14 CM, BLOCO DEITADO) E ARGAMASSA DE ASSENTAMENTO COM PREPARO EM BETONEIRA. AF_12/2021	m²	34,3	130,44	160,28	5.497,60	0,12 %
2.11.2.2	140	ORSE	Aço CA - 50 Ø 6,3 a 12,5mm, inclusive corte, dobragem, montagem e colocação de ferragens nas formas, para superestruturas e fundações - R1	kg	16,22	14,00	17,20	278,98	0,01 %
2.11.2.3	141	ORSE	Aço CA - 60 Ø 4,2 a 9,5mm, inclusive corte, dobragem, montagem e colocação de ferragens nas formas, para superestruturas e fundações - R1	kg	3,96	13,11	16,10	63,75	0,00 %
2.11.2.4	11641	ORSE	Forma plana para estruturas, em compensado plastificado de 10mm, 03 usos, inclusive escoramento - Revisada 07.2015	m²	34,95	87,62	107,66	3.762,71	0,08 %

RUA PRESIDENTE JUSCELINO - CENTRO - Cocos / BA
7734891041 /



PREFEITURA DE COCOS
CNPJ: 14.222.012/0001-75

2.11.2.5	3317	ORSE	Reboco especial de parede 2cm com argamassa traço t1 - 1:3 (cimento / areia)	m²	68,6	30,63	37,63	2.581,41	0,05 %
2.11.2.6	3310	ORSE	Chapisco em parede com argamassa traço t1 - 1:3 (cimento / areia) - Revisado 08/2015	m²	68,6	5,93	7,28	499,40	0,01 %
2.11.2.7	12813	ORSE	Lançamento de concreto simples fabricado na obra, inclusive adensamento e acabamento sobre base existente	m³	4,46	31,63	38,86	173,31	0,00 %
2.11.2.8	88489	SINAPI	APLICAÇÃO MANUAL DE PINTURA COM TINTA LÁTEX ACRÍLICA EM PAREDES. DUAS DEMÃOS. AF_06/2014	m²	34,3	13,79	16,94	581,04	0,01 %
2.11.2.9	020126	SBC	ATERRO SIMPLES COMPACTADO MEIO MANUAL	m³	40,14	81,08	99,63	3.999,14	0,09 %
3			RESTAURANTE					777.311,14	16,54 %
3.1			INFRAESTRUTURA					67.006,96	1,43 %
3.1.1	96386	SINAPI	EXECUÇÃO E COMPACTAÇÃO DE ATERRO COM SOLO PREDOMINANTEMENTE ARENOSO - EXCLUSIVE SOLO, ESCAVAÇÃO, CARGA E TRANSPORTE. AF_11/2019	m³	68,04	8,22	10,10	687,20	0,01 %
3.1.2	92778	SINAPI	ARMAÇÃO DE PILAR OU VIGA DE UMA ESTRUTURA CONVENCIONAL DE CONCRETO ARMADO EM UMA EDIFICAÇÃO TÉRREA OU SOBRADO UTILIZANDO AÇO CA-50 DE 10,0 MM - MONTAGEM. AF_12/2015	KG	480	13,57	16,67	8.001,60	0,17 %
3.1.3	92779	SINAPI	ARMAÇÃO DE PILAR OU VIGA DE UMA ESTRUTURA CONVENCIONAL DE CONCRETO ARMADO EM UMA EDIFICAÇÃO TÉRREA OU SOBRADO UTILIZANDO AÇO CA-50 DE 12,5 MM - MONTAGEM. AF_12/2015	KG	80,2	11,34	13,93	1.117,18	0,02 %
3.1.4	92776	SINAPI	ARMAÇÃO DE PILAR OU VIGA DE UMA ESTRUTURA CONVENCIONAL DE CONCRETO ARMADO EM UMA EDIFICAÇÃO TÉRREA OU SOBRADO UTILIZANDO AÇO CA-50 DE 6,3 MM - MONTAGEM. AF_12/2015	KG	78,3	16,72	20,54	1.608,28	0,03 %
3.1.5	92777	SINAPI	ARMAÇÃO DE PILAR OU VIGA DE UMA ESTRUTURA CONVENCIONAL DE CONCRETO ARMADO EM UMA EDIFICAÇÃO TÉRREA OU SOBRADO UTILIZANDO AÇO CA-50 DE 8,0 MM - MONTAGEM. AF_12/2015	KG	276,1	15,38	18,89	5.215,52	0,11 %
3.1.6	92775	SINAPI	ARMAÇÃO DE PILAR OU VIGA DE UMA ESTRUTURA CONVENCIONAL DE CONCRETO ARMADO EM UMA EDIFICAÇÃO TÉRREA OU SOBRADO UTILIZANDO AÇO CA-60 DE 5,0 MM - MONTAGEM. AF_12/2015	KG	172,2	18,17	22,32	3.843,50	0,08 %
3.1.7	102476	SINAPI	CONCRETO FCK = 25MPA, TRAÇO 1:2,2:2,5 (EM MASSA SECA DE CIMENTO/ AREIA MÉDIA/ SEIXO ROLADO) - PREPARO MECÂNICO COM BETONEIRA 400 L. AF_05/2021	m³	17,19	605,70	744,28	12.794,17	0,27 %
3.1.8	92873	SINAPI	LANÇAMENTO COM USO DE BALDES, ADENSAMENTO E ACABAMENTO DE CONCRETO EM ESTRUTURAS. AF_12/2015	m³	17,19	193,82	238,16	4.093,97	0,09 %
3.1.9	92467	SINAPI	MONTAGEM E DESMONTAGEM DE FÔRMA DE VIGA, ESCORAMENTO COM GARFO DE MADEIRA, PÉ-DIREITO SIMPLES, EM CHAPA DE MADEIRA PLASTIFICADA, 10 UTILIZAÇÕES. AF_09/2020	m²	201,21	99,90	122,75	24.698,52	0,53 %
3.1.10	74106/001	SINAPI	IMPERMEABILIZAÇÃO DE ESTRUTURAS ENTERRADAS, COM TINTA ASFALTICA. DUAS DEMAOS.	m²	106,45	12,18	14,96	1.592,49	0,03 %
3.1.11	94974	SINAPI	CONCRETO MAGRO PARA LASTRO, TRAÇO 1:4,5:4,5 (EM MASSA SECA DE CIMENTO/ AREIA MÉDIA/ BRITA 1) - PREPARO MANUAL. AF_05/2021	m³	1,01	416,43	511,70	516,81	0,01 %

RUA PRESIDENTE JUSCELINO - CENTRO - Cocos / BA
7734891041 /



PREFEITURA DE COCOS
CNPJ: 14.222.012/0001-75

3.1.12	96522	SINAPI	ESCAVAÇÃO MANUAL PARA BLOCO DE COROAMENTO OU SAPATA (SEM ESCAVAÇÃO PARA COLOCAÇÃO DE FÔRMAS). AF_06/2017	m³	17,19	134,35	165,08	2.837,72	0,06 %
3.2			SUPRAESTRUTURA					99.081,42	2,11 %
3.2.1	92779	SINAPI	ARMAÇÃO DE PILAR OU VIGA DE UMA ESTRUTURA CONVENCIONAL DE CONCRETO ARMADO EM UMA EDIFICAÇÃO TÉRREA OU SOBRADO UTILIZANDO AÇO CA-50 DE 12,5 MM - MONTAGEM. AF_12/2015	KG	212,8	11,34	13,93	2.964,30	0,06 %
3.2.2	93196	SINAPI	CONTRAVERGA MOLDADA IN LOCO EM CONCRETO PARA VÃOS DE ATÉ 1.5 M DE COMPRIMENTO. AF_03/2016	M	20,8	99,52	122,29	2.543,63	0,05 %
3.2.3	92778	SINAPI	ARMAÇÃO DE PILAR OU VIGA DE UMA ESTRUTURA CONVENCIONAL DE CONCRETO ARMADO EM UMA EDIFICAÇÃO TÉRREA OU SOBRADO UTILIZANDO AÇO CA-50 DE 10,0 MM - MONTAGEM. AF_12/2015	KG	807,4	13,57	16,67	13.459,35	0,29 %
3.2.4	92777	SINAPI	ARMAÇÃO DE PILAR OU VIGA DE UMA ESTRUTURA CONVENCIONAL DE CONCRETO ARMADO EM UMA EDIFICAÇÃO TÉRREA OU SOBRADO UTILIZANDO AÇO CA-50 DE 8,0 MM - MONTAGEM. AF_12/2015	KG	329,2	15,38	18,89	6.218,58	0,13 %
3.2.5	92775	SINAPI	ARMAÇÃO DE PILAR OU VIGA DE UMA ESTRUTURA CONVENCIONAL DE CONCRETO ARMADO EM UMA EDIFICAÇÃO TÉRREA OU SOBRADO UTILIZANDO AÇO CA-60 DE 5,0 MM - MONTAGEM. AF_12/2015	KG	462,3	18,17	22,32	10.318,53	0,22 %
3.2.6	102476	SINAPI	CONCRETO FCK = 25MPa, TRAÇO 1:2,2:2,5 (EM MASSA SECA DE CIMENTO/ AREIA MÉDIA/ SEIXO ROLADO) - PREPARO MECÂNICO COM BETONEIRA 400 L. AF_05/2021	m³	32,07	605,70	744,28	23.869,05	0,51 %
3.2.7	100341	SINAPI	FABRICAÇÃO, MONTAGEM E DESMONTAGEM DE FÔRMA PARA CORTINA DE CONTENÇÃO, EM CHAPA DE MADEIRA COMPENSADA PLASTIFICADA, E = 18 MM, 10 UTILIZAÇÕES. AF_07/2019	m²	200	35,08	43,10	8.620,00	0,18 %
3.2.8	92776	SINAPI	ARMAÇÃO DE PILAR OU VIGA DE UMA ESTRUTURA CONVENCIONAL DE CONCRETO ARMADO EM UMA EDIFICAÇÃO TÉRREA OU SOBRADO UTILIZANDO AÇO CA-50 DE 6,3 MM - MONTAGEM. AF_12/2015	KG	232,5	16,72	20,54	4.775,55	0,10 %
3.2.9	92873	SINAPI	LANÇAMENTO COM USO DE BALDES, ADENSAMENTO E ACABAMENTO DE CONCRETO EM ESTRUTURAS. AF_12/2015	m³	32,07	193,82	238,16	7.637,79	0,16 %
3.2.10	101964	SINAPI	LAJE PRÉ-MOLDADA UNIDIRECIONAL, BIAPOIADA, PARA FORRO, ENCHIMENTO EM CERÂMICA, VIGOTA CONVENCIONAL, ALTURA TOTAL DA LAJE (ENCHIMENTO+CAPA) = (8+3). AF_11/2020	m²	89,46	165,29	203,10	18.169,32	0,39 %
3.2.11	93186	SINAPI	VERGA MOLDADA IN LOCO EM CONCRETO PARA JANELAS COM ATÉ 1,5 M DE VÃO. AF_03/2016	M	4	102,81	126,33	505,32	0,01 %
3.3			ALVENARIAS DE VEDAÇÃO EXTERNA, INTERNA, BALCAO, PALCO E RAMPA					57.606,22	1,23 %
3.3.1	90112	SINAPI	ALVENARIA DE VEDAÇÃO DE BLOCOS CERÂMICOS FURADOS NA VERTICAL DE 14X19X39CM (ESPESSURA 14CM) DE PAREDES COM ÁREA LÍQUIDA MENOR QUE 6M2 COM VÃOS E ARGAMASSA DE ASSENTAMENTO COM PREPARO MANUAL. AF_06/2014	m²	463,2	80,36	98,74	45.736,36	0,97 %
3.3.2	191	ORSE	Divisória em granito cinza andorinha polido, e=2cm, inclusive montagem com ferragens - Rev 02	m²	16,51	585,09	718,95	11.869,86	0,25 %

RUA PRESIDENTE JUSCELINO - CENTRO - Cocos / BA
7734891041 /



PREFEITURA DE COCOS
CNPJ: 14.222.012/0001-75

3.4		REVESTIMENTOS						174.764,46	3,72 %
3.4.1		PAREDES INTERNAS E EXTERNAS						98.186,62	2,09 %
3.4.1.1	3310	ORSE	Chapisco em parede com argamassa traço t1 - 1:3 (cimento / areia) - Revisado 08/2015	m²	783,55	5,93	7,28	5.704,24	0,12 %
3.4.1.2	3318	ORSE	Reboco especial de parede 2cm com argamassa traço t3 - 1:3 cimento / areia / vedacit	m²	783,55	33,65	41,34	32.391,95	0,69 %
3.4.1.3	87272	SINAPI	REVESTIMENTO CERÂMICO PARA PAREDES INTERNAS COM PLACAS TIPO ESMALTADA EXTRA DE DIMENSÕES 33X45 CM APLICADAS EM AMBIENTES DE ÁREA MENOR QUE 5 M² NA ALTURA INTEIRA DAS PAREDES. AF 06/2014	m²	423,23	71,03	87,28	36.939,51	0,79 %
3.4.1.4	9604	ORSE	Revestimento cerâmico para PILARES E VIGAS FACHADA, 30 x 60 cm, porcelanato, linha white home, antártida, Portobello ou similar, aplicado com argamassa industrializada ac-i, rejuntado, exclusive regularização de base ou emboço	m²	118,97	69,20	85,03	10.116,01	0,22 %
3.4.1.5	9604	ORSE	Revestimento cerâmico para piso ou parede, 30 x 60 cm, porcelanato, linha white home, antártida, Portobello ou similar, aplicado com argamassa industrializada ac-i, rejuntado, exclusive regularização de base ou emboço	m²	48,86	69,20	85,03	4.154,56	0,09 %
3.4.1.6	1989	ORSE	Peitoril das janelas de vidro da fachada granito cinza polido, c/ largura = 22 cm, esp = 2 cm	m	58,79	119,16	146,42	8.608,03	0,18 %
3.4.1.7	1988	ORSE	Peitoril granito cinza polido, c/ largura = 17 cm, esp = 2 cm	m	2,4	92,35	113,47	272,32	0,01 %
3.4.2		PISOS						76.577,84	1,63 %
3.4.2.1	96620	SINAPI	LASTRO DE CONCRETO MAGRO, APLICADO EM PISOS, ESP. 6CM SOBRE SOLO OU RADIERS. AF 08/2017	m³	22,72	578,17	710,45	16.141,42	0,34 %
3.4.2.2	2180	ORSE	Regularização de base para revest. de pisos com arg. traço t4, esp. média = 2.5cm	m²	378,63	23,40	28,75	10.885,61	0,23 %
3.4.2.3	98695	SINAPI	SOLEIRA EM MÁRMORE, LARGURA 15 CM, ESPESSURA 2,0 CM. AF 09/2020	M	7,8	67,90	83,43	650,75	0,01 %
3.4.2.4	7767	ORSE	Revestimento cerâmico para piso ou parede, 60 x 60 cm, linha Bianco Plus polido (porcelanato), cor bege, Eliane ou similar, aplicado com argamassa industrializada AC-III, rejuntado com epoxi, exclusive regularização de base ou emboço	m²	378,63	105,11	129,15	48.900,06	1,04 %
3.5		PINTURA PAREDES, PILARES, TETOS E ESQUADRIAS						19.002,38	0,40 %
3.5.1	88415	SINAPI	APLICAÇÃO MANUAL DE FUNDO SELADOR ACRÍLICO EM PAREDES EXTERNAS DE CASAS. AF 06/2014	m²	326,57	2,85	3,50	1.142,99	0,02 %
3.5.2	96130	SINAPI	APLICAÇÃO MANUAL DE MASSA ACRÍLICA EM PAREDES EXTERNAS DE CASAS. UMA DEMÃO. AF 05/2017	m²	124,83	18,30	22,48	2.806,17	0,06 %
3.5.3	88489	SINAPI	APLICAÇÃO MANUAL DE PINTURA COM TINTA LÁTEX ACRÍLICA EM PAREDES, DUAS DEMÃOS. AF 06/2014	m²	124,83	13,79	16,94	2.114,62	0,05 %
3.5.4	88487	SINAPI	APLICAÇÃO MANUAL DE PINTURA COM TINTA LÁTEX PVA EM PAREDES, DUAS DEMÃOS. AF 06/2014	m²	201,74	11,93	14,65	2.955,49	0,06 %
3.5.5	88497	SINAPI	APLICAÇÃO E LIXAMENTO DE MASSA LÁTEX EM PAREDES, DUAS DEMÃOS. AF 06/2014	m²	201,74	14,54	17,86	3.603,07	0,08 %

RUA PRESIDENTE JUSCELINO - CENTRO - Cocos / BA
7734891041 /



PREFEITURA DE COCOS
CNPJ: 14.222.012/0001-75

3.5.6	88496	SINAPI	APLICAÇÃO E LIXAMENTO DE MASSA LÁTEX EM TETO, DUAS DEMÃOS. AF 06/2014	m²	78,07	26,31	32,32	2.523,22	0,05 %
3.5.7	88488	SINAPI	APLICAÇÃO MANUAL DE PINTURA COM TINTA LÁTEX ACRÍLICA EM TETO, DUAS DEMÃOS. AF 06/2014	m²	78,07	15,64	19,21	1.499,72	0,03 %
3.5.8	100757	SINAPI	PINTURA COM TINTA ALQUÍDICA DE ACABAMENTO (ESMALTE SINTÉTICO ACETINADO) PULVERIZADA SOBRE SUPERFÍCIES METÁLICAS (EXCETO PERFIL) EXECUTADO EM OBRA (02 DEMÃOS). AF_01/2020_P	m²	44,94	42,69	52,45	2.357,10	0,05 %
3.6			ESQUADRIAS					140.969,33	3,00 %
3.6.1	9733	ORSE	Puxador duplo para porta, em alumínio polido, ø = 1", l= 40cm, ref. 3008, da Vesfer ou similar	Un	2	205,33	252,30	504,60	0,01 %
3.6.2	13096	ORSE	Porta em vidro temperado 10mm, incolor, inclusive ferragens de fixação e instalação, exclusive puxador - Rev 01_10/2021	m²	19,23	601,11	738,64	14.204,04	0,30 %
3.6.3	102181	SINAPI	INSTALAÇÃO DE JANELAS VIDRO TEMPERADO, E = 10 MM, ENCAIXADO EM PERFIL U. AF 01/2021 P	m²	158,6	477,36	586,57	93.030,00	1,98 %
3.6.4	102235	SINAPI	PARTE FIXA DAS FACHADAS E PORTA EM VIDRO TEMPERADO 10 MM, SEM ABERTURA. AF 01/2021	m²	42,87	445,61	547,56	23.473,89	0,50 %
3.6.5	C1958	SEINFRA	PORTA DE FERRO DE ABRIR COMPACTA EM CHAPA, INCLUS. BATENTES E FERRAGENS	m²	20,58	323,65	397,70	8.184,66	0,17 %
3.6.6	C1958	SEINFRA	PORTA DE FERRO DE CORRER COMPACTA EM CHAPA, INCLUS. BATENTES E FERRAGENS	m²	1,89	323,65	397,70	751,65	0,02 %
3.6.7	94569	SINAPI	JANELA DE ALUMÍNIO TIPO MAXIM-AR, COM VIDROS, BATENTE E FERRAGENS. EXCLUSIVE ALIZAR, ACABAMENTO E CONTRAMARCO. FORNECIMENTO E INSTALAÇÃO. AF 12/2019	m²	1,44	463,70	569,79	820,49	0,02 %
3.7			COBERTURA E FORRO					117.791,06	2,51 %
3.7.1	92540	SINAPI	TRAMA DE MADEIRA COMPOSTA POR RIPAS, CAIBROS E TERÇAS PARA TELHADOS DE MAIS QUE 2 ÁGUAS PARA TELHA DE ENCAIXE DE CERÂMICA OU DE CONCRETO, INCLUSO TRANSPORTE VERTICAL. AF 07/2019	m²	428,32	100,07	122,96	52.666,22	1,12 %
3.7.2	96117	SINAPI	FORRO EM MADEIRA PINUS, PARA AMBIENTES COMERCIAIS, INCLUSIVE ESTRUTURA DE FIXAÇÃO. AF 05/2017	m²	156,85	212,13	260,66	40.884,52	0,87 %
3.7.3	94446	SINAPI	TELHAMENTO COM TELHA CERÂMICA CAPA-CANAL, TIPO PLAN, COM MAIS DE 2 ÁGUAS, INCLUSO TRANSPORTE VERTICAL. AF_07/2019	m²	428,35	46,06	56,59	24.240,32	0,52 %
3.8			ACESSÓRIOS, LOUÇAS E METAIS					19.433,46	0,41 %
3.8.1	86938	SINAPI	CUBA DE EMBUTIR OVAL EM LOUÇA BRANCA, 35 X 50CM OU EQUIVALENTE, INCLUSO VÁLVULA E SIFÃO TIPO GARRAFA EM METAL CROMADO - FORNECIMENTO E INSTALAÇÃO. AF_01/2020	UN	7	343,67	422,30	2.956,10	0,06 %
3.8.2	86936	SINAPI	CUBA DE EMBUTIR DE AÇO INOXIDÁVEL MÉDIA, INCLUSO VÁLVULA TIPO AMERICANA E SIFÃO TIPO GARRAFA EM METAL CROMADO - FORNECIMENTO E INSTALAÇÃO. AF 01/2020	UN	2	397,23	488,11	976,22	0,02 %
3.8.3	CR14	Próprio	Bancadas e balcões em granito Cinza Andorinha- espessura 2cm, conforme o projeto	m²	7,31	360,95	443,53	3.242,20	0,07 %
3.8.4	CR15	Próprio	Lavatórios em granito Cinza Andorinha, espessura 2cm, conforme o projeto	m²	2,85	360,89	443,46	1.263,86	0,03 %
3.8.5	CR18	Próprio	Acabamento de bordas em bancadas e balcões de Cinza Andorinha, esp. 2cm, h=10cm. comp. total 99,50m	m²	0,58	313,27	384,94	223,26	0,00 %

RUA PRESIDENTE JUSCELINO - CENTRO - Cocos / BA
7734891041 /



PREFEITURA DE COCOS
CNPJ: 14.222.012/0001-75

3.8.6	CR20	Próprio	Acabamento de lavatórios Cinza Andorinha, esp 2mm, h=10cm e comp total=19.20m	m²	0,46	313,27	384,94	177,07	0,00 %
3.8.7	7350	ORSE	Lavatório louça de canto (Deca-Izy, ref L-10117 ou similar) sem coluna, c/ sifão cromado, válvula cromada, engate cromado, exclusive torneira	un	1	453,56	557,33	557,33	0,01 %
3.8.8	86906	SINAPI	TORNEIRA CROMADA DE MESA, 1/2 OU 3/4, PARA LAVATÓRIO, PADRÃO POPULAR - FORNECIMENTO E INSTALAÇÃO. AF_01/2020	UN	8	60,15	73,91	591,28	0,01 %
3.8.9	95547	SINAPI	SABONETEIRA PLASTICA TIPO DISPENSER PARA SABONETE LIQUIDO COM RESERVATORIO 800 A 1500 ML, INCLUSO FIXAÇÃO. AF_01/2020	UN	5	67,67	83,15	415,75	0,01 %
3.8.10	100873	SINAPI	BARRA DE APOIO RETA, EM ALUMINIO, COMPRIMENTO 90 CM, FIXADA NA PAREDE - FORNECIMENTO E INSTALAÇÃO. AF_01/2020	UN	1	337,14	414,27	414,27	0,01 %
3.8.11	100865	SINAPI	BARRA DE APOIO LATERAL ARTICULADA, COM TRAVA, EM AÇO INOX POLIDO, FIXADA NA PAREDE - FORNECIMENTO E INSTALAÇÃO. AF_01/2020	UN	1	551,90	678,17	678,17	0,01 %
3.8.12	86909	SINAPI	TORNEIRA CROMADA TUBO MÓVEL, DE MESA, 1/2 OU 3/4, PARA PIA DE COZINHA, PADRÃO ALTO - FORNECIMENTO E INSTALAÇÃO. AF_01/2020	UN	2	104,43	128,32	256,64	0,01 %
3.8.13	95544	SINAPI	PAPELEIRA DE PAREDE EM METAL CROMADO SEM TAMPA, INCLUSO FIXAÇÃO. AF_01/2020	UN	8	30,00	36,86	294,88	0,01 %
3.8.14	4287	ORSE	Dispenser para toalha interfolhada	un	5	45,10	55,41	277,05	0,01 %
3.8.15	86932	SINAPI	VASO SANITÁRIO SIFONADO COM CAIXA ACOPLADA LOUÇA BRANCA - PADRÃO MÉDIO, INCLUSO ENGATE FLEXÍVEL EM METAL CROMADO, 1/2 X 40CM - FORNECIMENTO E INSTALAÇÃO. AF_01/2020	UN	7	451,80	555,17	3.886,19	0,08 %
3.8.16	95471	SINAPI	VASO SANITARIO SIFONADO CONVENCIONAL PARA PCD SEM FURO FRONTAL COM LOUÇA BRANCA SEM ASSENTO - FORNECIMENTO E INSTALAÇÃO. AF_01/2020	UN	1	627,20	770,70	770,70	0,02 %
3.8.17	100849	SINAPI	ASSENTO SANITÁRIO CONVENCIONAL - FORNECIMENTO E INSTALACAO. AF_01/2020	UN	7	39,51	48,54	339,78	0,01 %
3.8.18	12126	ORSE	Barra de apoio, para lavatório de canto, tres lados, fixa, em aço inox, l=18+25+18cm, d=1 1/4", Jackwal ou similar	un	1	166,31	204,36	204,36	0,00 %
3.8.19	86876	SINAPI	TANQUE DE MÁRMORE SINTÉTICO SUSPENSO, 22L OU EQUIVALENTE - FORNECIMENTO E INSTALAÇÃO. AF_01/2020	UN	1	274,29	337,04	337,04	0,01 %
3.8.20	86916	SINAPI	TORNEIRA PLÁSTICA 3/4 PARA TANQUE - FORNECIMENTO E INSTALAÇÃO. AF_01/2020	UN	1	52,22	64,16	64,16	0,00 %
3.8.21	86883	SINAPI	SIFÃO DO TIPO FLEXÍVEL EM PVC 1 X 1.1/2 - FORNECIMENTO E INSTALAÇÃO. AF_01/2020	UN	1	11,24	13,81	13,81	0,00 %
3.8.22	89495	SINAPI	RALO SIFONADO, PVC, DN 100 X 40 MM, JUNTA SOLDÁVEL, FORNECIDO E INSTALADO EM RAMAIS DE ENCAMINHAMENTO DE ÁGUA PLUVIAL. AF_12/2014	UN	6	12,13	14,90	89,40	0,00 %
3.8.23	12385	ORSE	Guarda-corpo h = 1,10m e Corrimão em Aço Inox, barras superiores alt=0,92m e 0,70m e barra inferior, diam= 1.1/2" r, barras verticais d=3/4" a cada 0,11m, curvas de aço inox. - Escada	m	1	1.142,53	1.403,94	1.403,94	0,03 %
3.9			INSTALAÇÕES ELÉTRICAS					40.730,45	0,87 %

RUA PRESIDENTE JUSCELINO - CENTRO - Cocos / BA
7734891041 /



PREFEITURA DE COCOS
CNPJ: 14.222.012/0001-75

3.9.1		CABOS, CAIXAS, ELETRODUTOS, TOMADAS E INTERRUPTORES							11.376,70	0,24 %
3.9.1.1	3401	ORSE	Interruptor 01 seção simples	un	19	6,81	8,36	158,84	0,00 %	
3.9.1.2	3403	ORSE	Interruptor 03 seções simples	un	2	9,84	12,09	24,18	0,00 %	
3.9.1.3	11571	ORSE	Tomada para ar condicionado, com caixa pvc e disjuntor bi-polar 20 a, embutida	un	2	58,52	71,90	143,80	0,00 %	
3.9.1.4	92000	SINAPI	TOMADA BAIXA DE EMBUTIR (1 MÓDULO), 2P+T 10 A, INCLUINDO SUPORTE E PLACA - FORNECIMENTO E INSTALAÇÃO. AF_12/2015	UN	10	23,57	28,96	289,60	0,01 %	
3.9.1.5	91996	SINAPI	TOMADA MÉDIA DE EMBUTIR (1 MÓDULO), 2P+T 10 A, INCLUINDO SUPORTE E PLACA - FORNECIMENTO E INSTALAÇÃO. AF_12/2015	UN	12	26,75	32,87	394,44	0,01 %	
3.9.1.6	91992	SINAPI	TOMADA ALTA DE EMBUTIR (1 MÓDULO), 2P+T 10 A, INCLUINDO SUPORTE E PLACA - FORNECIMENTO E INSTALAÇÃO. AF_12/2015	UN	1	34,98	42,98	42,98	0,00 %	
3.9.1.7	C2485	SEINFRA	TOMADA P/ COMPUTADOR, SISTEMA "X"	UN	1	27,39	33,65	33,65	0,00 %	
3.9.1.8	91857	SINAPI	ELETRODUTO FLEXÍVEL CORRUGADO REFORÇADO, PVC, DN 32 MM (1"), PARA CIRCUITOS TERMINAIS, INSTALADO EM PAREDE - FORNECIMENTO E INSTALAÇÃO. AF_12/2015	M	6	13,83	16,99	101,94	0,00 %	
3.9.1.9	91855	SINAPI	ELETRODUTO FLEXÍVEL CORRUGADO REFORÇADO, PVC, DN 25 MM (3/4"), PARA CIRCUITOS TERMINAIS, INSTALADO EM PAREDE - FORNECIMENTO E INSTALAÇÃO. AF_12/2015	M	12	9,75	11,98	143,76	0,00 %	
3.9.1.10	91845	SINAPI	ELETRODUTO FLEXÍVEL CORRUGADO REFORÇADO, PVC, DN 25 MM (3/4"), PARA CIRCUITOS TERMINAIS, INSTALADO EM LAJE - FORNECIMENTO E INSTALAÇÃO. AF_12/2015	M	308	7,58	9,31	2.867,48	0,06 %	
3.9.1.11	91924	SINAPI	CABO DE COBRE FLEXÍVEL ISOLADO, 1,5 MM², ANTI-CHAMA 450/750 V, PARA CIRCUITOS TERMINAIS - FORNECIMENTO E INSTALAÇÃO. AF_12/2015	M	1797,9	2,81	3,45	6.202,75	0,13 %	
3.9.1.12	91926	SINAPI	CABO DE COBRE FLEXÍVEL ISOLADO, 2,5 MM², ANTI-CHAMA 450/750 V, PARA CIRCUITOS TERMINAIS - FORNECIMENTO E INSTALAÇÃO. AF_12/2015	M	48	4,12	5,06	242,88	0,01 %	
3.9.1.13	91928	SINAPI	CABO DE COBRE FLEXÍVEL ISOLADO, 4 MM², ANTI-CHAMA 450/750 V, PARA CIRCUITOS TERMINAIS - FORNECIMENTO E INSTALAÇÃO. AF_12/2015	M	88	6,76	8,30	730,40	0,02 %	
3.9.2		LUMINÁRIAS							28.786,42	0,61 %
3.9.2.1	97590	SINAPI	LUMINÁRIA TIPO PLAFON REDONDO COM VIDRO FOSCO, DE SOBREPOR, COM 1 LÂMPADA FLUORESCENTE DE 15 W, SEM REATOR - FORNECIMENTO E INSTALAÇÃO. AF_02/2020	UN	30	125,24	153,89	4.616,70	0,10 %	
3.9.2.2	C4100	SEINFRA	LUMINÁRIA DE EMBUTIR CILÍNDRICA COM ANEL DE ARREIMATE EM ALUMÍNIO ANODIZADO E PINTADO POR PROCESSO ELETROSTÁTICO COM REFLETOR EM ALUMÍNIO ANODIZADO ALTO BRILHO COM CONTROLE ANTIOFUSCAMENTO PARA LÂMPADA FLUORESCENTE COMPACTA DE 23W	UN	3	169,61	208,41	625,23	0,01 %	
3.9.2.3	C4956	SEINFRA	LUMINÁRIA PENDENTE PARA FACHO ABERTO, COM PORTA-LÂMPADA EM CERÂMICA, DIFUSOR EM VIDRO TEMPERADO, COM UMA LÂMPADA MULTIVAPOR METÁLICO 150W, COM REATOR E IGNITOR, COMPLETA	UN	5	206,13	253,29	1.266,45	0,03 %	

RUA PRESIDENTE JUSCELINO - CENTRO - Cocos / BA
7734891041 /



PREFEITURA DE COCOS
CNPJ: 14.222.012/0001-75

3.9.2.4	7715	ORSE	Luminária pendente simples, ref: 1110/1, Bianca ou similar	un	78	196,54	241,50	18.837,00	0,40 %
3.9.2.5	10351	ORSE	Luminária tipo espeto para jardim com lâmpada led 3w	un	30	86,30	106,04	3.181,20	0,07 %
3.9.2.6	97599	SINAPI	LUMINÁRIA DE EMERGÊNCIA, COM 30 LÂMPADAS LED DE 2 W, SEM REATOR - FORNECIMENTO E INSTALAÇÃO. AF_02/2020	UN	8	26,44	32,48	259,84	0,01 %
3.9.3			QUADROS E DISJUNTORES					567,33	0,01 %
3.9.3.1	93653	SINAPI	DISJUNTOR MONOPOLAR TIPO DIN, CORRENTE NOMINAL DE 10A - FORNECIMENTO E INSTALAÇÃO. AF 10/2020	UN	3	11,22	13,78	41,34	0,00 %
3.9.3.2	93655	SINAPI	DISJUNTOR MONOPOLAR TIPO DIN, CORRENTE NOMINAL DE 20A - FORNECIMENTO E INSTALAÇÃO. AF 10/2020	UN	4	12,83	15,76	63,04	0,00 %
3.9.3.3	12235	ORSE	Quadro de distribuição de embutir, em resina termoplástica, para até 16 disjuntores, com barramento, padrão DIN, exclusive disjuntores	un	1	376,75	462,95	462,95	0,01 %
3.10			INSTALAÇÕES HIDROSANITÁRIA					40.925,40	0,87 %
3.10.1			ESGOTO					35.602,06	0,76 %
3.10.1.1	102710	SINAPI	JUNÇÃO SIMPLES DE PVC, 45 GRAUS, SÉRIE NORMAL, PARA ESGOTO PREDIAL, DN 100 MM, INSTALADA EM DRENO - FORNECIMENTO E INSTALAÇÃO. AF 07/2021	UN	3	54,81	67,35	202,05	0,00 %
3.10.1.2	89724	SINAPI	JOELHO 90 GRAUS, PVC, SERIE NORMAL, ESGOTO PREDIAL, DN 40 MM, JUNTA SOLDÁVEL, FORNECIDO E INSTALADO EM RAMAL DE DESCARGA OU RAMAL DE ESGOTO SANITÁRIO. AF_12/2014	UN	19	10,17	12,49	237,31	0,01 %
3.10.1.3	89731	SINAPI	JOELHO 90 GRAUS, PVC, SERIE NORMAL, ESGOTO PREDIAL, DN 50 MM, JUNTA ELÁSTICA, FORNECIDO E INSTALADO EM RAMAL DE DESCARGA OU RAMAL DE ESGOTO SANITÁRIO. AF_12/2014	UN	4	10,87	13,35	53,40	0,00 %
3.10.1.4	4883	ORSE	Caixa de inspeção 0.60 x 0.60 x 0.60m	un	2	564,41	693,54	1.387,08	0,03 %
3.10.1.5	89849	SINAPI	TUBO PVC, SERIE NORMAL, ESGOTO PREDIAL, DN 150 MM, FORNECIDO E INSTALADO EM SUBCOLETOR AÉREO DE ESGOTO SANITÁRIO. AF 12/2014	M	6	63,43	77,94	467,64	0,01 %
3.10.1.6	C1698	SEINFRA	LUVA DUPLA PVC P/ESGOTO D=100mm (4")-CANÉIS	UN	5	28,93	35,54	177,70	0,00 %
3.10.1.7	C1576	SEINFRA	JUNÇÃO SIMPLES DE REDUÇÃO PVC P/ESGOTO 100X50mm (4"X2")-C/ANÉIS	UN	10	39,23	48,20	482,00	0,01 %
3.10.1.8	4717	ORSE	Caixa de gordura em pvc 300mm	un	2	340,37	418,24	836,48	0,02 %
3.10.1.9	89854	SINAPI	JOELHO 90 GRAUS, PVC, SERIE NORMAL, ESGOTO PREDIAL, DN 150 MM, JUNTA ELÁSTICA, FORNECIDO E INSTALADO EM SUBCOLETOR AÉREO DE ESGOTO SANITÁRIO. AF_12/2014	UN	4	86,09	105,78	423,12	0,01 %
3.10.1.10	1643	ORSE	Junção invertida em pvc rígido c/ anéis, para esgoto primário, diâm =100 x 50mm	un	3	44,34	54,48	163,44	0,00 %
3.10.1.11	89782	SINAPI	TE, PVC, SERIE NORMAL, ESGOTO PREDIAL, DN 40 X 40 MM, JUNTA SOLDÁVEL, FORNECIDO E INSTALADO EM RAMAL DE DESCARGA OU RAMAL DE ESGOTO SANITÁRIO. AF_12/2014	UN	6	11,95	14,68	88,08	0,00 %

RUA PRESIDENTE JUSCELINO - CENTRO - Cocos / BA
7734891041 /



PREFEITURA DE COCOS
CNPJ: 14.222.012/0001-75

3.10.1.12	89744	SINAPI	JOELHO 90 GRAUS, PVC, SERIE NORMAL, ESGOTO PREDIAL, DN 100 MM, JUNTA ELÁSTICA, FORNECIDO E INSTALADO EM RAMAL DE DESCARGA OU RAMAL DE ESGOTO SANITÁRIO. AF_12/2014	UN	8	24,75	30,41	243,28	0,01 %
3.10.1.13	89711	SINAPI	TUBO PVC, SERIE NORMAL, ESGOTO PREDIAL, DN 40 MM, FORNECIDO E INSTALADO EM RAMAL DE DESCARGA OU RAMAL DE ESGOTO SANITÁRIO. AF_12/2014	M	23	19,06	23,42	538,66	0,01 %
3.10.1.14	89712	SINAPI	TUBO PVC, SERIE NORMAL, ESGOTO PREDIAL, DN 50 MM, FORNECIDO E INSTALADO EM RAMAL DE DESCARGA OU RAMAL DE ESGOTO SANITÁRIO. AF_12/2014	M	13	28,85	35,45	460,85	0,01 %
3.10.1.15	89714	SINAPI	TUBO PVC, SERIE NORMAL, ESGOTO PREDIAL, DN 100 MM, FORNECIDO E INSTALADO EM RAMAL DE DESCARGA OU RAMAL DE ESGOTO SANITÁRIO. AF_12/2014	M	40	55,92	68,71	2.748,40	0,06 %
3.10.1.16	89707	SINAPI	CAIXA SIFONADA, PVC, DN 100 X 100 X 50 MM, JUNTA ELÁSTICA, FORNECIDA E INSTALADA EM RAMAL DE DESCARGA OU EM RAMAL DE ESGOTO SANITÁRIO. AF_12/2014	UN	12	35,36	43,45	521,40	0,01 %
3.10.1.17	98099	SINAPI	SUMIDOURO RETANGULAR, EM ALVENARIA COM BLOCOS DE CONCRETO, DIMENSÕES INTERNAS: 1,0 X 3,0 X 3,0 M, ÁREA DE INFILTRAÇÃO: 25 M² (PARA 10 CONTRIBUINTE). AF_12/2020	UN	1	4.373,16	5.373,73	5.373,73	0,11 %
3.10.1.18	98084	SINAPI	TANQUE SÉPTICO RETANGULAR, EM ALVENARIA COM BLOCOS DE CONCRETO, DIMENSÕES INTERNAS: 1,4 X 3,2 X 1,8 M, VOLUME ÚTIL: 6272 L (PARA 32 CONTRIBUINTE). AF_12/2020	UN	1	6.960,06	8.552,52	8.552,52	0,18 %
3.10.1.19	98091	SINAPI	FILTRO ANAERÓBIO RETANGULAR, EM ALVENARIA COM BLOCOS DE CONCRETO, DIMENSÕES INTERNAS: 1,4 X 4,2 X 1,67 M, VOLUME ÚTIL: 7056 L (PARA 67 CONTRIBUINTE). AF_12/2020	UN	1	10.290,47	12.644,92	12.644,92	0,27 %
3.10.2			ÁGUA FRIA					5.323,34	0,11 %
3.10.2.1	89395	SINAPI	TE, PVC, SOLDÁVEL, DN 25MM, INSTALADO EM RAMAL OU SUB-RAMAL DE ÁGUA - FORNECIMENTO E INSTALAÇÃO. AF_12/2014	UN	14	11,76	14,45	202,30	0,00 %
3.10.2.2	89380	SINAPI	LUVA DE REDUÇÃO, PVC, SOLDÁVEL, DN 32MM X 25MM, INSTALADO EM RAMAL OU SUB-RAMAL DE ÁGUA - FORNECIMENTO E INSTALAÇÃO. AF_12/2014	UN	5	10,01	12,30	61,50	0,00 %
3.10.2.3	89388	SINAPI	LUVA DE REDUÇÃO, PVC, SOLDÁVEL, DN 40MM X 32MM, INSTALADO EM RAMAL OU SUB-RAMAL DE ÁGUA - FORNECIMENTO E INSTALAÇÃO. AF_12/2014	UN	5	12,19	14,97	74,85	0,00 %
3.10.2.4	89623	SINAPI	TE, PVC, SOLDÁVEL, DN 40MM, INSTALADO EM PRUMADA DE ÁGUA - FORNECIMENTO E INSTALAÇÃO. AF_12/2014	UN	5	19,25	23,65	118,25	0,00 %
3.10.2.5	89408	SINAPI	JOELHO 90 GRAUS, PVC, SOLDÁVEL, DN 25MM, INSTALADO EM RAMAL DE DISTRIBUIÇÃO DE ÁGUA - FORNECIMENTO E INSTALAÇÃO. AF_12/2014	UN	8	5,83	7,16	57,28	0,00 %
3.10.2.6	89366	SINAPI	JOELHO 90 GRAUS COM BUCHA DE LATÃO, PVC, SOLDÁVEL, DN 25MM, X 3/4 INSTALADO EM RAMAL OU SUB-RAMAL DE ÁGUA - FORNECIMENTO E INSTALAÇÃO. AF_12/2014	UN	12	16,62	20,42	245,04	0,01 %
3.10.2.7	89497	SINAPI	JOELHO 90 GRAUS, PVC, SOLDÁVEL, DN 40MM, INSTALADO EM PRUMADA DE ÁGUA - FORNECIMENTO E INSTALAÇÃO. AF_12/2014	UN	4	12,18	14,96	59,84	0,00 %
3.10.2.8	102609	SINAPI	CAIXA D'ÁGUA EM POLIETILENO, 2000 LITROS - FORNECIMENTO E INSTALAÇÃO. AF_06/2021	UN	2	950,70	1.168,22	2.336,44	0,05 %

RUA PRESIDENTE JUSCELINO - CENTRO - Cocos / BA
7734891041 /



PREFEITURA DE COCOS
CNPJ: 14.222.012/0001-75

3.10.2.9	89448	SINAPI	TUBO, PVC, SOLDÁVEL, DN 40MM, INSTALADO EM PRUMADA DE ÁGUA - FORNECIMENTO E INSTALAÇÃO. AF_12/2014	M	8,3	17,24	21,18	175,79	0,00 %
3.10.2.10	89402	SINAPI	TUBO, PVC, SOLDÁVEL, DN 25MM, INSTALADO EM RAMAL DE DISTRIBUIÇÃO DE ÁGUA - FORNECIMENTO E INSTALAÇÃO. AF_12/2014	M	40,5	9,78	12,01	486,40	0,01 %
3.10.2.11	94649	SINAPI	TUBO, PVC, SOLDÁVEL, DN 32 MM, INSTALADO EM RESERVAÇÃO DE ÁGUA DE EDIFICAÇÃO QUE POSSUA RESERVATÓRIO DE FIBRA/FIBROCIMENTO FORNECIMENTO E INSTALAÇÃO. AF_06/2016	M	12	16,56	20,34	244,08	0,01 %
3.10.2.12	94705	SINAPI	ADAPTADOR COM FLANGE E ANEL DE VEDAÇÃO, PVC, SOLDÁVEL, DN 40 MM X 1 1/4 , INSTALADO EM RESERVAÇÃO DE ÁGUA DE EDIFICAÇÃO QUE POSSUA RESERVATÓRIO DE FIBRA/FIBROCIMENTO FORNECIMENTO E INSTALAÇÃO. AF_06/2016	UN	2	32,16	39,51	79,02	0,00 %
3.10.2.13	94795	SINAPI	TORNEIRA DE BOIA PARA CAIXA D	UN	2	34,12	41,92	83,84	0,00 %
3.10.2.14	94704	SINAPI	ADAPTADOR COM FLANGE E ANEL DE VEDAÇÃO, PVC, SOLDÁVEL, DN 32 MM X 1 , INSTALADO EM RESERVAÇÃO DE ÁGUA DE EDIFICAÇÃO QUE POSSUA RESERVATÓRIO DE FIBRA/FIBROCIMENTO FORNECIMENTO E INSTALAÇÃO. AF_06/2016	UN	2	25,81	31,71	63,42	0,00 %
3.10.2.15	89401	SINAPI	TUBO, PVC, SOLDÁVEL, DN 20MM, INSTALADO EM RAMAL DE DISTRIBUIÇÃO DE ÁGUA - FORNECIMENTO E INSTALAÇÃO. AF_12/2014	M	20,73	8,00	9,83	203,77	0,00 %
3.10.2.16	89404	SINAPI	JOELHO 90 GRAUS, PVC, SOLDÁVEL, DN 20MM, INSTALADO EM RAMAL DE DISTRIBUIÇÃO DE ÁGUA - FORNECIMENTO E INSTALAÇÃO. AF_12/2014	UN	8	4,81	5,91	47,28	0,00 %
3.10.2.17	94674	SINAPI	JOELHO 90 GRAUS, PVC, SOLDÁVEL, DN 32 MM INSTALADO EM RESERVAÇÃO DE ÁGUA DE EDIFICAÇÃO QUE POSSUA RESERVATÓRIO DE FIBRA/FIBROCIMENTO FORNECIMENTO E INSTALAÇÃO. AF_06/2016	UN	4	9,44	11,59	46,36	0,00 %
3.10.2.18	89420	SINAPI	LUVA COM BUCHA DE LATÃO, PVC, SOLDÁVEL, DN 20MM X 1/2, INSTALADO EM RAMAL DE DISTRIBUIÇÃO DE ÁGUA - FORNECIMENTO E INSTALAÇÃO. AF_12/2014	UN	2	9,53	11,71	23,42	0,00 %
3.10.2.19	94496	SINAPI	REGISTRO DE GAVETA BRUTO, LATÃO, ROSCÁVEL, 1 1/4" - FORNECIMENTO E INSTALAÇÃO. AF_08/2021	UN	2	80,42	98,82	197,64	0,00 %
3.10.2.20	94495	SINAPI	REGISTRO DE GAVETA BRUTO, LATÃO, ROSCÁVEL, 1" - FORNECIMENTO E INSTALAÇÃO. AF_08/2021	UN	2	59,02	72,52	145,04	0,00 %
3.10.2.21	103038	SINAPI	REGISTRO DE ESFERA, PVC, ROSCÁVEL, COM VOLANTE, 1 1/4" - FORNECIMENTO E INSTALAÇÃO. AF_08/2021	UN	4	66,96	82,28	329,12	0,01 %
3.10.2.22	89352	SINAPI	REGISTRO DE GAVETA BRUTO, LATÃO, ROSCÁVEL, 1/2" - FORNECIMENTO E INSTALAÇÃO. AF_08/2021	UN	1	34,72	42,66	42,66	0,00 %
4			SERVIÇOS DIVERSOS					20.498,73	0,44 %
4.1	2450	ORSE	Limpeza geral	m²	6354,37	2,02	2,48	15.758,83	0,34 %
4.2	101905	SINAPI	EXTINTOR DE INCÊNDIO PORTÁTIL COM CARGA DE ÁGUA PRESSURIZADA DE 10 L, CLASSE A - FORNECIMENTO E INSTALAÇÃO. AF_10/2020_P	UN	4	222,19	273,02	1.092,08	0,02 %
4.3	101907	SINAPI	EXTINTOR DE INCÊNDIO PORTÁTIL COM CARGA DE CO2 DE 6 KG, CLASSE BC - FORNECIMENTO E INSTALAÇÃO. AF_10/2020_P	UN	1	710,94	873,60	873,60	0,02 %

RUA PRESIDENTE JUSCELINO - CENTRO - Cocos / BA
7734891041 /



PREFEITURA DE COCOS
CNPJ: 14.222.012/0001-75

4.4	101909	SINAPI	EXTINTOR DE INCÊNDIO PORTÁTIL COM CARGA DE PQS DE 6 KG, CLASSE BC - FORNECIMENTO E INSTALAÇÃO. AF_10/2020_P	UN	1	250,94	308,35	308,35	0,01 %
4.5	3167	ORSE	Placa de inauguração de obra em alumínio 0,60 x 0,80 m	un	1	1.742,25	2.140,87	2.140,87	0,05 %
4.6	10719	ORSE	Placa de indicativa em acrílico e adesivo, com sinalização para deficientes, dim.: 12 x 30 cm	Un	4	43,20	53,08	212,32	0,00 %
4.7	12888	ORSE	Placa de sinalizacao, fotoluminescente, em pvc , com logotipo "Extintor de incêndio portátil"- Placa E5	un	6	15,29	18,78	112,68	0,00 %
5			ADMINISTRAÇÃO					504.709,02	10,74 %
5.1	93572	SINAPI	ENCARREGADO GERAL DE OBRAS COM ENCARGOS COMPLEMENTARES	MES	12	4.997,57	6.141,01	73.692,12	1,57 %
5.2	88326	SINAPI	VIGIA NOTURNO COM ENCARGOS COMPLEMENTARES	H	3587,5	22,76	27,96	100.306,50	2,13 %
5.3	90777	SINAPI	ENGENHEIRO CIVIL DE OBRA JUNIOR COM ENCARGOS COMPLEMENTARES	H	2880	93,45	114,83	330.710,40	7,04 %

Total sem BDI 3.823.777,57
Total do BDI 874.579,65
Total Geral 4.698.357,22

 RODRIGO DE OLIVEIRA BANDEIRA
 ENGENHEIRO CIVIL
 CREA/GO 1015090273/D

RUA PRESIDENTE JUSCELINO - CENTRO - Cocos / BA
7734891041 /



PREFEITURA DE COCOS
CNPJ: 14.222.012/0001-75

Obra
CONSTRUÇÃO DO BALNEÁRIO DO RIO DE COCOS R04

Bancos
SINAPI - 03/2022 - Bahia
SBC - 04/2022 - Bahia
ORSE - 02/2022 - Sergipe
SEINFRA - 027 - Ceará
IOPES - 02/2022 - Espírito Santo
EMBASA - 10/2021 - Bahia

B.D.I.
22,88%

Encargos Sociais
Desonerado: embutido nos
preços unitário dos insumos de
mão de obra, de acordo com as
bases.

Planilha Orçamentária Analítica

1			SERVIÇOS PRELIMINARES					46.068,67	
1.1	Código Banco		Descrição	Tipo	Und	Quant.	Valor Unit	Total	
Composição	C2850 SEINFRA		INSTALAÇÕES PROVISÓRIAS DE LUZ , FORÇA, TELEFONE E LÓGICA	CONSTRUÇÃO DO CANTEIRO DA OBRA	UN	1,0000000	1.308,20	1.308,20	
Insumo	I0355 SEINFRA		CABO ISOLADO PVC 750V 10MM2	Material	M	60,0000000	5,69	341,40	
Insumo	I0840 SEINFRA		CONECTOR SPLIT-BOLT P/CABO 10MM2	Material	UN	4,0000000	5,50	22,00	
Insumo	I0125 SEINFRA		ARMAÇÃO REX TRIFASICA COM ROLDANA	Material	UN	1,0000000	49,69	49,69	
Insumo	I0952 SEINFRA		CURVA DE PVC RIGIDO PARA ELETRODUTO DE 1"	Material	UN	2,0000000	3,07	6,14	
Insumo	I1406 SEINFRA		LUVA DE PVC RIGIDO PARA ELETRODUTO 1"	Material	UN	2,0000000	1,22	2,44	
Insumo	I1070 SEINFRA		ELETRODUTO DE PVC RIGIDO 1"	Material	M	6,0000000	5,46	32,76	
Insumo	I2352 SEINFRA		HASTE DE ATERRAMENTO COPERWELD 5/8" x 2.40M	Material	UN	1,0000000	37,40	37,40	
Insumo	I2413 SEINFRA		QUADRO DE MEDIÇÃO TRIFASICA EM POSTE	Material	UN	1,0000000	272,40	272,40	
Insumo	I2383 SEINFRA		NOFUSE DE 70 A.	Material	UN	1,0000000	40,51	40,51	
Insumo	I2405 SEINFRA		POSTE DE CONCRETO DUPLO T (150/9), RESISTÊNCIA NOMINAL 150KG, H=9.00M. PESO APROXIMADO 470KG	Material	UN	1,0000000	503,46	503,46	
				MO sem LS =>	0,00	LS =>	0,00	MO com LS =>	0,00
				Valor do BDI =>	299,31			Valor com BDI =>	1.607,51
						Quant. =>	1,0000000	Preço Total =>	1.607,51

1.2	Código Banco		Descrição	Tipo	Und	Quant.	Valor Unit	Total
Composição	C2851 SEINFRA		INSTALAÇÕES PROVISÓRIAS DE ÁGUA	CONSTRUÇÃO DO CANTEIRO DA OBRA	UN	1,0000000	1.002,87	1.002,87
Composição Auxiliar	C0836 SEINFRA		CONCRETO NÃO ESTRUTURAL PREPARO MANUAL	CONCRETOS	m³	0,1250000	404,79	50,59
Insumo	I2410 SEINFRA		PREGO 18X27 (2.1/2" x 10) (APROXIMADAMENTE 198UN/KG)	Material	KG	0,5000000	13,80	6,90
Insumo	I0403 SEINFRA		CAGECE - LIGAÇÃO DE ÁGUA	Material	UN	1,0000000	79,00	79,00
Insumo	I0020 SEINFRA		ADAPTADOR SOLDÁVEL C/FLANGE P/CX D'ÁGUA 32x1"	Material	UN	1,0000000	15,43	15,43
Insumo	I0409 SEINFRA		CAIXA D'AGUA DE FIBROCIMENTO DE 1000 L, COM TAMPAS	Material	UN	0,5000000	297,91	148,95
Insumo	I2201 SEINFRA		TUBO PVC SOLDÁVEL DE 32MM (1')	Material	M	4,0000000	6,71	26,84

RUA PRESIDENTE JUSCELINO - CENTRO - Cocos / BA
7734891041 /



PREFEITURA DE COCOS
 CNPJ: 14.222.012/0001-75

Insumo	I2367	SEINFRA	LINHA DE MADEIRA DE LEI DE 6"x3"	Material	M	10,0000000	26,78	267,80			
Insumo	I2369	SEINFRA	LINHA EM MADEIRA DE LEI DE 4"x2"	Material	M	5,0000000	11,90	59,50			
Insumo	I0405	SEINFRA	CAIBRO DE 2"x1"	Material	M	10,0000000	5,73	57,30			
Insumo	I0498	SEINFRA	CARPINTEIRO	Mão de Obra	H	8,0000000	20,77	166,16			
Insumo	I2543	SEINFRA	SERVENTE	Mão de Obra	H	8,0000000	15,55	124,40			
						MO sem LS =>	309,99	LS =>	0,00	MO com LS =>	309,99
						Valor do BDI =>	229,45			Valor com BDI =>	1.232,32
						Quant. =>	1,0000000	Preço Total =>	1.232,32		

1.3	Código	Banco	Descrição	Tipo	Und	Quant.	Valor Unit	Total			
Composição	74209/001	SINAPI	PLACA DE OBRA EM CHAPA DE ACO GALVANIZADO	CANT - CANTEIRO DE OBRAS	m²	1,0000000	386,55	386,55			
Composição Auxiliar	94962	SINAPI	CONCRETO MAGRO PARA LASTRO, TRAÇO 1:4,5:4,5 (EM MASSA SECA DE CIMENTO/ AREIA MÉDIA/ BRITA 1) - PREPARO MECÂNICO COM BETONEIRA 400 L. AF_05/2021	FUES - FUNDAÇÕES E ESTRUTURAS	m³	0,0100000	370,80	3,70			
Composição Auxiliar	88262	SINAPI	CARPINTEIRO DE FORMAS COM ENCARGOS COMPLEMENTARES	SEDI - SERVIÇOS DIVERSOS	H	1,0000000	24,65	24,65			
Composição Auxiliar	88316	SINAPI	SERVENTE COM ENCARGOS COMPLEMENTARES	SEDI - SERVIÇOS DIVERSOS	H	2,0000000	18,23	36,46			
Insumo	00004813	SINAPI	PLACA DE OBRA (PARA CONSTRUCAO CIVIL) EM CHAPA GALVANIZADA *N. 22*, ADESIVADA, DE *2,4 X 1,2* M (SEM POSTES PARA FIXACAO)	Material	m²	1,0000000	272,50	272,50			
Insumo	00004491	SINAPI	PONTALETE *7,5 X 7,5* CM EM PINUS, MISTA OU EQUIVALENTE DA REGIAO - BRUTA	Material	M	4,0000000	9,35	37,40			
Insumo	00005075	SINAPI	PREGO DE ACO POLIDO COM CABECA 18 X 30 (2 3/4 X 10)	Material	KG	0,1100000	22,23	2,44			
Insumo	00004417	SINAPI	SARRAFO NAO APARELHADO *2,5 X 7* CM, EM MACARANDUBA, ANGELIM OU EQUIVALENTE DA REGIAO - BRUTA	Material	M	1,0000000	9,40	9,40			
						MO sem LS =>	38,77	LS =>	0,00	MO com LS =>	38,77
						Valor do BDI =>	88,44			Valor com BDI =>	474,99
						Quant. =>	6,0000000	Preço Total =>	2.849,94		

1.4	Código	Banco	Descrição	Tipo	Und	Quant.	Valor Unit	Total
Composição	78472	SINAPI	SERVICOS TOPOGRAFICOS PARA PAVIMENTACAO, INCLUSIVE NOTA DE SERVICOS. ACOMPANHAMENTO E GREIDE	SERT - SERVIÇOS TÉCNICOS	m²	1,0000000	0,36	0,36
Composição Auxiliar	92145	SINAPI	CAMINHONETE CABINE SIMPLES COM MOTOR 1.6 FLEX, CÂMBIO MANUAL, POTÊNCIA 101/104 CV, 2 PORTAS - CHP DIURNO. AF_11/2015	CHOR - CUSTOS HORÁRIOS DE MÁQUINAS E EQUIPAMENTOS	CHP	0,0010000	85,52	0,08
Composição Auxiliar	88316	SINAPI	SERVENTE COM ENCARGOS COMPLEMENTARES	SEDI - SERVIÇOS DIVERSOS	H	0,0075000	18,23	0,13
Composição Auxiliar	88288	SINAPI	NIVELADOR COM ENCARGOS COMPLEMENTARES	SEDI - SERVIÇOS DIVERSOS	H	0,0025000	14,64	0,03
Composição Auxiliar	88597	SINAPI	DESENHISTA DETALHISTA COM ENCARGOS COMPLEMENTARES	SEDI - SERVIÇOS DIVERSOS	H	0,0020000	37,50	0,07
Composição Auxiliar	88253	SINAPI	AUXILIAR DE TOPÓGRAFO COM ENCARGOS COMPLEMENTARES	SEDI - SERVIÇOS DIVERSOS	H	0,0025000	11,94	0,02

RUA PRESIDENTE JUSCELINO - CENTRO - Cocos / BA
 7734891041 /



PREFEITURA DE COCOS
CNPJ: 14.222.012/0001-75

Insumo	00006204	SINAPI	!EM PROCESSO DE DESATIVACAO! SARRAFO DE MADEIRA NAO APARELHADA *2,5 X 15* CM, MACARANDUBA, ANGELIM OU EQUIVALENTE DA REGIAO	Material	M	0,0028860	12,46	0,03	
				MO sem LS =>	0,20	LS =>	0,00	MO com LS =>	0,20
				Valor do BDI =>	0,08			Valor com BDI =>	0,44
				Quant. =>		12.553,4900000	Preço Total =>	5.523,53	

1.5	Código	Banco	Descrição	Tipo	Und	Quant.	Valor Unit	Total	
Composição	100577	SINAPI	REGULARIZAÇÃO E COMPACTAÇÃO DE SUBLEITO DE SOLO PREDOMINANTEMENTE ARENOSO. AF_11/2019	PAVI - PAVIMENTAÇÃO	m²	1,0000000	1,15	1,15	
Composição Auxiliar	96463	SINAPI	ROLO COMPACTADOR DE PNEUS, ESTATICO, PRESSAO VARIAVEL, POTENCIA 110 HP, PESO SEM/COM LASTRO 10,8/27 T, LARGURA DE ROLAGEM 2,30 M - CHP DIURNO. AF_06/2017	CHOR - CUSTOS HORÁRIOS DE MÁQUINAS E EQUIPAMENTOS	CHP	0,0010000	224,78	0,22	
Composição Auxiliar	5932	SINAPI	MOTONIVELADORA POTÊNCIA BÁSICA LÍQUIDA (PRIMEIRA MARCHA) 125 HP, PESO BRUTO 13032 KG, LARGURA DA LÂMINA DE 3,7 M - CHP DIURNO. AF_06/2014	CHOR - CUSTOS HORÁRIOS DE MÁQUINAS E EQUIPAMENTOS	CHP	0,0001000	268,09	0,02	
Composição Auxiliar	5901	SINAPI	CAMINHÃO PIPA 10.000 L TRUCADO, PESO BRUTO TOTAL 23.000 KG, CARGA ÚTIL MÁXIMA 15.935 KG, DISTÂNCIA ENTRE EIXOS 4,8 M, POTÊNCIA 230 CV, INCLUSIVE TANQUE DE AÇO PARA TRANSPORTE DE ÁGUA - CHP DIURNO. AF_06/2014	CHOR - CUSTOS HORÁRIOS DE MÁQUINAS E EQUIPAMENTOS	CHP	0,0010000	309,21	0,30	
Composição Auxiliar	5934	SINAPI	MOTONIVELADORA POTÊNCIA BÁSICA LÍQUIDA (PRIMEIRA MARCHA) 125 HP, PESO BRUTO 13032 KG, LARGURA DA LÂMINA DE 3,7 M - CHI DIURNO. AF_06/2014	CHOR - CUSTOS HORÁRIOS DE MÁQUINAS E EQUIPAMENTOS	CHI	0,0030000	93,51	0,28	
Composição Auxiliar	5903	SINAPI	CAMINHÃO PIPA 10.000 L TRUCADO, PESO BRUTO TOTAL 23.000 KG, CARGA ÚTIL MÁXIMA 15.935 KG, DISTÂNCIA ENTRE EIXOS 4,8 M, POTÊNCIA 230 CV, INCLUSIVE TANQUE DE AÇO PARA TRANSPORTE DE ÁGUA - CHI DIURNO. AF_06/2014	CHOR - CUSTOS HORÁRIOS DE MÁQUINAS E EQUIPAMENTOS	CHI	0,0020000	57,09	0,11	
Composição Auxiliar	96464	SINAPI	ROLO COMPACTADOR DE PNEUS, ESTATICO, PRESSAO VARIAVEL, POTENCIA 110 HP, PESO SEM/COM LASTRO 10,8/27 T, LARGURA DE ROLAGEM 2,30 M - CHI DIURNO. AF_06/2017	CHOR - CUSTOS HORÁRIOS DE MÁQUINAS E EQUIPAMENTOS	CHI	0,0020000	88,54	0,17	
Composição Auxiliar	88316	SINAPI	SERVENTE COM ENCARGOS COMPLEMENTARES	SEDI - SERVIÇOS DIVERSOS	H	0,0030000	18,23	0,05	
				MO sem LS =>	0,20	LS =>	0,00	MO com LS =>	0,20
				Valor do BDI =>	0,26			Valor com BDI =>	1,41
				Quant. =>		6.354,3700000	Preço Total =>	8.959,66	

1.6	Código	Banco	Descrição	Tipo	Und	Quant.	Valor Unit	Total
Composição	98458	SINAPI	TAPUME COM COMPENSADO DE MADEIRA. AF_05/2018	CANT - CANTEIRO DE OBRAS	m²	1,0000000	164,13	164,13
Composição Auxiliar	91692	SINAPI	SERRA CIRCULAR DE BANCADA COM MOTOR ELÉTRICO POTÊNCIA DE 5HP, COM COIFA PARA DISCO 10" - CHP DIURNO. AF_08/2015	CHOR - CUSTOS HORÁRIOS DE MÁQUINAS E EQUIPAMENTOS	CHP	0,0044000	29,09	0,12
Composição Auxiliar	91693	SINAPI	SERRA CIRCULAR DE BANCADA COM MOTOR ELÉTRICO POTÊNCIA DE 5HP, COM COIFA PARA DISCO 10" - CHI DIURNO. AF_08/2015	CHOR - CUSTOS HORÁRIOS DE MÁQUINAS E EQUIPAMENTOS	CHI	0,0191000	27,82	0,53
Composição Auxiliar	94974	SINAPI	CONCRETO MAGRO PARA LASTRO, TRAÇO 1:4,5:4,5 (EM MASSA SECA DE CIMENTO/ AREIA MÉDIA/ BRITA 1) - PREPARO MANUAL. AF_05/2021	FUES - FUNDAÇÕES E ESTRUTURAS	m³	0,0015000	416,43	0,62

RUA PRESIDENTE JUSCELINO - CENTRO - Cocos / BA
7734891041 /



PREFEITURA DE COCOS
CNPJ: 14.222.012/0001-75

Composição Auxiliar	88239	SINAPI	AJUDANTE DE CARPINTEIRO COM ENCARGOS COMPLEMENTARES	SEDI - SERVIÇOS DIVERSOS	H	0,2042000	18,24	3,72		
Composição Auxiliar	88262	SINAPI	CARPINTEIRO DE FORMAS COM ENCARGOS COMPLEMENTARES	SEDI - SERVIÇOS DIVERSOS	H	0,6127000	24,65	15,10		
Insumo	00004433	SINAPI	CAIBRO NAO APARELHADO *7,5 X 7,5* CM, EM MACARANDUBA, ANGELIM OU EQUIVALENTE DA REGIAO - BRUTA	Material	M	1,2273000	33,79	41,47		
Insumo	00043681	SINAPI	CHAPA/PAINEL DE MADEIRA COMPENSADA RESINADA (MADEIRITE RESINADO ROSA) PARA FORMA DE CONCRETO, DE 2200 X 1100 MM, E = 8 A 12 MM	Material	m²	1,0500380	32,19	33,80		
Insumo	00005061	SINAPI	PREGO DE ACO POLIDO COM CABECA 18 X 27 (2 1/2 X 10)	Material	KG	0,0428000	21,85	0,93		
Insumo	00003992	SINAPI	TABUA APARELHADA *2,5 X 30* CM, EM MACARANDUBA, ANGELIM OU EQUIVALENTE DA REGIAO	Material	M	1,6923000	40,09	67,84		
				MO sem LS =>		13,20	LS =>	0,00	MO com LS =>	13,20
				Valor do BDI =>		37,55			Valor com BDI =>	201,68
							Quant. =>	128,4000000	Preço Total =>	25.895,71

2			URBANIZAÇÃO E PAISAGISMO					3.349.769,66		
2.1			SISTEMA DE ILUMINAÇÃO					363.111,33		
2.1.1	Código	Banco	Descrição	Tipo	Und	Quant.	Valor Unit	Total		
Composição	91835	SINAPI	ELETRODUTO FLEXÍVEL CORRUGADO REFORÇADO, PVC, DN 25 MM (3/4"), PARA CIRCUITOS TERMINAIS, INSTALADO EM FORRO - FORNECIMENTO E INSTALAÇÃO. AF_12/2015	INEL - INSTALAÇÃO ELÉTRICA/ELETRIFICAÇÃO E ILUMINAÇÃO EXTERNA	M	1,0000000	9,55	9,55		
Composição Auxiliar	91170	SINAPI	FIXAÇÃO DE TUBOS HORIZONTAIS DE PVC, CPVC OU COBRE DIÂMETROS MENORES OU IGUAIS A 40 MM OU ELETROCALHAS ATÉ 150MM DE LARGURA, COM ABRAÇADEIRA METÁLICA RÍGIDA TIPO D 1/2, FIXADA EM PERFILADO EM LAJE. AF_05/2015	INHI - INSTALAÇÕES HIDROSANITÁRIAS	M	1,0000000	2,75	2,75		
Composição Auxiliar	88247	SINAPI	AUXILIAR DE ELETRICISTA COM ENCARGOS COMPLEMENTARES	SEDI - SERVIÇOS DIVERSOS	H	0,0700000	18,57	1,29		
Composição Auxiliar	88264	SINAPI	ELETRICISTA COM ENCARGOS COMPLEMENTARES	SEDI - SERVIÇOS DIVERSOS	H	0,0700000	25,15	1,76		
Insumo	00039244	SINAPI	ELETRODUTO PVC FLEXIVEL CORRUGADO, REFORCADO, COR LARANJA, DE 25 MM. PARA LAJES E PISOS	Material	M	1,1000000	3,41	3,75		
				MO sem LS =>		3,24	LS =>	0,00	MO com LS =>	3,24
				Valor do BDI =>		2,18			Valor com BDI =>	11,73
							Quant. =>	600,0000000	Preço Total =>	7.038,00

2.1.2	Código	Banco	Descrição	Tipo	Und	Quant.	Valor Unit	Total
Composição	91841	SINAPI	ELETRODUTO FLEXÍVEL LISO, PEAD, DN 40 MM (1 1/4"), PARA CIRCUITOS TERMINAIS, INSTALADO EM FORRO - FORNECIMENTO E INSTALAÇÃO. AF_12/2015	INEL - INSTALAÇÃO ELÉTRICA/ELETRIFICAÇÃO E ILUMINAÇÃO EXTERNA	M	1,0000000	12,03	12,03
Composição Auxiliar	91170	SINAPI	FIXAÇÃO DE TUBOS HORIZONTAIS DE PVC, CPVC OU COBRE DIÂMETROS MENORES OU IGUAIS A 40 MM OU ELETROCALHAS ATÉ 150MM DE LARGURA, COM ABRAÇADEIRA METÁLICA RÍGIDA TIPO D 1/2, FIXADA EM PERFILADO EM LAJE. AF_05/2015	INHI - INSTALAÇÕES HIDROSANITÁRIAS	M	1,0000000	2,75	2,75
Composição Auxiliar	88247	SINAPI	AUXILIAR DE ELETRICISTA COM ENCARGOS COMPLEMENTARES	SEDI - SERVIÇOS DIVERSOS	H	0,1130000	18,57	2,09

RUA PRESIDENTE JUSCELINO - CENTRO - Cocos / BA
7734891041 /



PREFEITURA DE COCOS
CNPJ: 14.222.012/0001-75

Composição Auxiliar Insumo	88264 SINAPI	ELETRICISTA COM ENCARGOS COMPLEMENTARES	SEDI - SERVIÇOS DIVERSOS	H	0,1130000	25,15	2,84	
	00040402 SINAPI	ELETRODUTO FLEXIVEL PLANO EM PEAD, COR PRETA E LARANJA, DIAMETRO 40 MM	Material	M	1,1000000	3,96	4,35	
			MO sem LS =>	4,46	LS =>	0,00	MO com LS =>	4,46
			Valor do BDI =>	2,75			Valor com BDI =>	14,78
			Quant. =>		140,0000000		Preço Total =>	2.069,20

2.1.3	Código Banco	Descrição	Tipo	Und	Quant.	Valor Unit	Total	
Composição	91837 SINAPI	ELETRODUTO FLEXÍVEL CORRUGADO REFORÇADO, PVC, DN 32 MM (1"), PARA CIRCUITOS TERMINAIS, INSTALADO EM FORRO - FORNECIMENTO E INSTALAÇÃO. AF_12/2015	INEL - INSTALAÇÃO ELÉTRICA/ELETRIFICAÇÃO E ILUMINAÇÃO EXTERNA	M	1,0000000	13,89	13,89	
Composição Auxiliar	91170 SINAPI	FIXAÇÃO DE TUBOS HORIZONTAIS DE PVC, CPVC OU COBRE DIÂMETROS MENORES OU IGUAIS A 40 MM OU ELETROCALHAS ATÉ 150MM DE LARGURA, COM ABRAÇADEIRA METÁLICA RÍGIDA TIPO D 1/2, FIXADA EM PERFILADO EM LAJE. AF_05/2015	INHÍ - INSTALAÇÕES HIDROSANITÁRIAS	M	1,0000000	2,75	2,75	
Composição Auxiliar	88247 SINAPI	AUXILIAR DE ELETRICISTA COM ENCARGOS COMPLEMENTARES	SEDI - SERVIÇOS DIVERSOS	H	0,0900000	18,57	1,67	
Composição Auxiliar	88264 SINAPI	ELETRICISTA COM ENCARGOS COMPLEMENTARES	SEDI - SERVIÇOS DIVERSOS	H	0,0900000	25,15	2,26	
Composição Auxiliar Insumo	00039245 SINAPI	ELETRODUTO PVC FLEXIVEL CORRUGADO, REFORÇADO, COR LARANJA, DE 32 MM. PARA LAJES E PISOS	Material	M	1,1000000	6,56	7,21	
			MO sem LS =>	3,81	LS =>	0,00	MO com LS =>	3,81
			Valor do BDI =>	3,17			Valor com BDI =>	17,06
			Quant. =>		450,0000000		Preço Total =>	7.677,00

2.1.4	Código Banco	Descrição	Tipo	Und	Quant.	Valor Unit	Total	
Composição	91836 SINAPI	ELETRODUTO FLEXÍVEL CORRUGADO, PVC, DN 32 MM (1"), PARA CIRCUITOS TERMINAIS, INSTALADO EM FORRO - FORNECIMENTO E INSTALAÇÃO. AF_12/2015	INEL - INSTALAÇÃO ELÉTRICA/ELETRIFICAÇÃO E ILUMINAÇÃO EXTERNA	M	1,0000000	10,89	10,89	
Composição Auxiliar	91170 SINAPI	FIXAÇÃO DE TUBOS HORIZONTAIS DE PVC, CPVC OU COBRE DIÂMETROS MENORES OU IGUAIS A 40 MM OU ELETROCALHAS ATÉ 150MM DE LARGURA, COM ABRAÇADEIRA METÁLICA RÍGIDA TIPO D 1/2, FIXADA EM PERFILADO EM LAJE. AF_05/2015	INHÍ - INSTALAÇÕES HIDROSANITÁRIAS	M	1,0000000	2,75	2,75	
Composição Auxiliar	88247 SINAPI	AUXILIAR DE ELETRICISTA COM ENCARGOS COMPLEMENTARES	SEDI - SERVIÇOS DIVERSOS	H	0,0900000	18,57	1,67	
Composição Auxiliar	88264 SINAPI	ELETRICISTA COM ENCARGOS COMPLEMENTARES	SEDI - SERVIÇOS DIVERSOS	H	0,0900000	25,15	2,26	
Composição Auxiliar Insumo	00002690 SINAPI	ELETRODUTO PVC FLEXIVEL CORRUGADO, COR AMARELA, DE 32 MM	Material	M	1,1000000	3,83	4,21	
			MO sem LS =>	3,81	LS =>	0,00	MO com LS =>	3,81
			Valor do BDI =>	2,49			Valor com BDI =>	13,38
			Quant. =>		600,0000000		Preço Total =>	8.028,00

2.1.5	Código Banco	Descrição	Tipo	Und	Quant.	Valor Unit	Total
Composição	91930 SINAPI	CABO DE COBRE FLEXÍVEL ISOLADO, 6 MM², ANTI-CHAMA 450/750 V, PARA CIRCUITOS TERMINAIS - FORNECIMENTO E INSTALAÇÃO. AF_12/2015	INEL - INSTALAÇÃO ELÉTRICA/ELETRIFICAÇÃO E ILUMINAÇÃO EXTERNA	M	1,0000000	9,27	9,27

RUA PRESIDENTE JUSCELINO - CENTRO - Cocos / BA
7734891041 /



PREFEITURA DE COCOS
CNPJ: 14.222.012/0001-75

Composição Auxiliar	88247	SINAPI	AUXILIAR DE ELETRICISTA COM ENCARGOS COMPLEMENTARES	SEDI - SERVIÇOS DIVERSOS	H	0,0520000	18,57	0,96	
Composição Auxiliar	88264	SINAPI	ELETRICISTA COM ENCARGOS COMPLEMENTARES	SEDI - SERVIÇOS DIVERSOS	H	0,0520000	25,15	1,30	
Insumo	00000982	SINAPI	CABO DE COBRE, FLEXIVEL, CLASSE 4 OU 5, ISOLACAO EM PVC/A, ANTICHAMA BWF-B, 1 CONDUTOR, 450/750 V, SECAO NOMINAL 6 MM2	Material	M	1,1900000	5,87	6,98	
Insumo	00021127	SINAPI	FITA ISOLANTE ADESIVA ANTICHAMA, USO ATE 750 V, EM ROLO DE 19 MM X 5 M	Material	UN	0,0090000	3,40	0,03	
				MO sem LS =>	1,46	LS =>	0,00	MO com LS =>	1,46
				Valor do BDI =>	2,12			Valor com BDI =>	11,39
				Quant. =>		1.500,0000000	Preço Total =>	17.085,00	

2.1.6	Código	Banco	Descrição	Tipo	Und	Quant.	Valor Unit	Total	
Composição	91924	SINAPI	CABO DE COBRE FLEXIVEL ISOLADO, 1,5 MM², ANTI-CHAMA 450/750 V, PARA CIRCUITOS TERMINAIS - FORNECIMENTO E INSTALAÇÃO.	INEL - INSTALAÇÃO ELÉTRICA/ELETRIFICAÇÃO E ILUMINAÇÃO EXTERNA	M	1,0000000	2,81	2,81	
Composição	88247	SINAPI	AUXILIAR DE ELETRICISTA COM ENCARGOS COMPLEMENTARES	SEDI - SERVIÇOS DIVERSOS	H	0,0240000	18,57	0,44	
Composição	88264	SINAPI	ELETRICISTA COM ENCARGOS COMPLEMENTARES	SEDI - SERVIÇOS DIVERSOS	H	0,0240000	25,15	0,60	
Insumo	00001013	SINAPI	CABO DE COBRE, FLEXIVEL, CLASSE 4 OU 5, ISOLACAO EM PVC/A, ANTICHAMA BWF-B, 1 CONDUTOR, 450/750 V, SECAO NOMINAL 1,5 MM2	Material	M	1,1900000	1,47	1,74	
Insumo	00021127	SINAPI	FITA ISOLANTE ADESIVA ANTICHAMA, USO ATE 750 V, EM ROLO DE 19 MM X 5 M	Material	UN	0,0090000	3,40	0,03	
				MO sem LS =>	0,66	LS =>	0,00	MO com LS =>	0,66
				Valor do BDI =>	0,64			Valor com BDI =>	3,45
				Quant. =>		600,0000000	Preço Total =>	2.070,00	

2.1.7	Código	Banco	Descrição	Tipo	Und	Quant.	Valor Unit	Total	
Composição	91932	SINAPI	CABO DE COBRE FLEXIVEL ISOLADO, 10 MM², ANTI-CHAMA 450/750 V, PARA CIRCUITOS TERMINAIS - FORNECIMENTO E INSTALAÇÃO.	INEL - INSTALAÇÃO ELÉTRICA/ELETRIFICAÇÃO E ILUMINAÇÃO EXTERNA	M	1,0000000	15,32	15,32	
Composição	88247	SINAPI	AUXILIAR DE ELETRICISTA COM ENCARGOS COMPLEMENTARES	SEDI - SERVIÇOS DIVERSOS	H	0,0770000	18,57	1,42	
Composição	88264	SINAPI	ELETRICISTA COM ENCARGOS COMPLEMENTARES	SEDI - SERVIÇOS DIVERSOS	H	0,0770000	25,15	1,93	
Insumo	00000980	SINAPI	CABO DE COBRE, FLEXIVEL, CLASSE 4 OU 5, ISOLACAO EM PVC/A, ANTICHAMA BWF-B, 1 CONDUTOR, 450/750 V, SECAO NOMINAL 10 MM2	Material	M	1,1900000	10,04	11,94	
Insumo	00021127	SINAPI	FITA ISOLANTE ADESIVA ANTICHAMA, USO ATE 750 V, EM ROLO DE 19 MM X 5 M	Material	UN	0,0090000	3,40	0,03	
				MO sem LS =>	2,16	LS =>	0,00	MO com LS =>	2,16
				Valor do BDI =>	3,50			Valor com BDI =>	18,82
				Quant. =>		1.000,0000000	Preço Total =>	18.820,00	

2.1.8	Código	Banco	Descrição	Tipo	Und	Quant.	Valor Unit	Total
-------	--------	-------	-----------	------	-----	--------	------------	-------

RUA PRESIDENTE JUSCELINO - CENTRO - Cocos / BA
7734891041 /



PREFEITURA DE COCOS
CNPJ: 14.222.012/0001-75

Composição	91926	SINAPI	CABO DE COBRE FLEXÍVEL ISOLADO, 2,5 MM², ANTI-CHAMA 450/750 V, PARA CIRCUITOS TERMINAIS - FORNECIMENTO E INSTALAÇÃO. AF_12/2015	INEL - INSTALAÇÃO ELÉTRICA/ELETRIFICAÇÃO E ILUMINAÇÃO EXTERNA	M	1,0000000	4,12	4,12	
Composição Auxiliar	88247	SINAPI	AUXILIAR DE ELETRICISTA COM ENCARGOS COMPLEMENTARES	SEDI - SERVIÇOS DIVERSOS	H	0,0300000	18,57	0,55	
Composição Auxiliar	88264	SINAPI	ELETRICISTA COM ENCARGOS COMPLEMENTARES	SEDI - SERVIÇOS DIVERSOS	H	0,0300000	25,15	0,75	
Insumo	00001014	SINAPI	CABO DE COBRE, FLEXÍVEL, CLASSE 4 OU 5, ISOLACAO EM PVC/A, ANTICHAMA BWF-B, 1 CONDUTOR, 450/750 V, SECAO NOMINAL 2,5 MM2	Material	M	1,1900000	2,35	2,79	
Insumo	00021127	SINAPI	FITA ISOLANTE ADESIVA ANTICHAMA, USO ATE 750 V, EM ROLO DE 19 MM X 5 M	Material	UN	0,0090000	3,40	0,03	
				MO sem LS =>	0,84	LS =>	0,00	MO com LS =>	0,84
				Valor do BDI =>	0,94			Valor com BDI =>	5,06
				Quant. =>		1.000,0000000	Preço Total =>	5.060,00	

2.1.9	Código Banco	Descrição	Tipo	Und	Quant.	Valor Unit	Total		
Composição	91928 SINAPI	CABO DE COBRE FLEXÍVEL ISOLADO, 4 MM², ANTI-CHAMA 450/750 V, PARA CIRCUITOS TERMINAIS - FORNECIMENTO E INSTALAÇÃO. AF_12/2015	INEL - INSTALAÇÃO ELÉTRICA/ELETRIFICAÇÃO E ILUMINAÇÃO EXTERNA	M	1,0000000	6,76	6,76		
Composição Auxiliar	88247 SINAPI	AUXILIAR DE ELETRICISTA COM ENCARGOS COMPLEMENTARES	SEDI - SERVIÇOS DIVERSOS	H	0,0400000	18,57	0,74		
Composição Auxiliar	88264 SINAPI	ELETRICISTA COM ENCARGOS COMPLEMENTARES	SEDI - SERVIÇOS DIVERSOS	H	0,0400000	25,15	1,00		
Insumo	00000981 SINAPI	CABO DE COBRE, FLEXÍVEL, CLASSE 4 OU 5, ISOLACAO EM PVC/A, ANTICHAMA BWF-B, 1 CONDUTOR, 450/750 V, SECAO NOMINAL 4 MM2	Material	M	1,1900000	4,20	4,99		
Insumo	00021127 SINAPI	FITA ISOLANTE ADESIVA ANTICHAMA, USO ATE 750 V, EM ROLO DE 19 MM X 5 M	Material	UN	0,0090000	3,40	0,03		
				MO sem LS =>	1,12	LS =>	0,00	MO com LS =>	1,12
				Valor do BDI =>	1,54			Valor com BDI =>	8,30
				Quant. =>		1.500,0000000	Preço Total =>	12.450,00	

2.1.10	Código Banco	Descrição	Tipo	Und	Quant.	Valor Unit	Total		
Composição	335 ORSE	Poste em aço galvanizado, para iluminação pública, cônico, contínuo, reto, h=6.00m, d=126mm (base) e d=60mm (topo)ref.1006/B, incl.base concreto	Entrada em Baixa Tensão	un	1,0000000	1.941,93	1.941,93		
Composição Auxiliar	95 ORSE	Concreto simples fabricado na obra, fck=13,5 mpa, lançado e adensado	Alvenarias de Pedra e Concretos para Fundações	m³	0,0500000	485,00	24,25		
Composição Auxiliar	2497 ORSE	Escavação manual de vala ou cava em material de 1ª categoria, profundidade até 1,50m	Escavação Manual em Área Urbana	m³	0,6000000	41,91	25,14		
Composição Auxiliar	10549 ORSE	Encargos Complementares - Servente	Provisórios	h	5,0000000	3,52	17,60		
Insumo	1872 ORSE	Poste em aço galvanizado, para iluminação pública, cônico, contínuo, reto, h=6.00m, d=126mm (base) e d=60mm (topo)ref.1006/B	Material	un	1,0000000	1.722,00	1.722,00		
Insumo	2455 ORSE	Aluguel de caminhão guindauto 3,0 t (m. benz - 1215 c/48- 143,0 hp	Equipamento	h	1,0000000	100,69	100,69		
Insumo	00006111 SINAPI	SERVENTE DE OBRAS	Mão de Obra	H	5,0000000	10,45	52,25		
				MO sem LS =>	75,80	LS =>	0,00	MO com LS =>	75,80

RUA PRESIDENTE JUSCELINO - CENTRO - Cocos / BA
7734891041 /



PREFEITURA DE COCOS
CNPJ: 14.222.012/0001-75

Valor do BDI => 444,31
Quant. => 8,0000000 Valor com BDI => 2.386,24
Preço Total => 19.089,92

2.1.11	Código Banco	Descrição	Tipo	Und	Quant.	Valor Unit	Total
Composição	12910 ORSE	Poste decorativo 2 pétalas, em aço galvanizado com difusor em vidro transparente temperado, com 3m/4m, inclusive lâmpada de led 50w	Postes Tubulares de Ferro Galvanizado	un	1,0000000	2.670,10	2.670,10
Composição Auxiliar	95 ORSE	Concreto simples fabricado na obra, fck=13,5 mpa, lançado e adensado	Alvenarias de Pedra e Concretos para Fundações	m³	0,2800000	485,00	135,80
Composição Auxiliar	2497 ORSE	Escavação manual de vala ou cava em material de 1ª categoria, profundidade até 1.50m	Escavação Manual em Área Urbana	m³	0,2800000	41,91	11,73
Composição Auxiliar	10549 ORSE	Encargos Complementares - Servente	Provisórios	h	1,5000000	3,52	5,28
Composição Auxiliar	10550 ORSE	Encargos Complementares - Pedreiro	Provisórios	h	1,5000000	3,40	5,10
Insumo	13668 ORSE	Poste de aço galv. cônico contínuo Poste de Aço para Jardim, altura 3m/4m, com tubo diam. = 64mm	Material	un	3,2000000	620,25	1.984,80
Insumo	13672 ORSE	Suporte de fixação em chapa de aço galvanizado, para 02 luminária, encaixe em poste com topo de Ø de 60,3mm externo, da Induspar ou similar	Material	un	1,0000000	115,64	115,64
Insumo	13673 ORSE	Luminária em LED para iluminação pública, 50W, 100 a 220v, Fluxo luminoso 4000 a 4200 lúmens, Temp. cor 6000/6500k, IRC= ou 70%, modelo Induspar ou similar	Material	un	1,0000000	370,78	370,78
Insumo	00004750 SINAPI	PEDREIRO (HORISTA)	Mão de Obra	H	1,5000000	16,87	25,30
Insumo	00006111 SINAPI	SERVENTE DE OBRAS	Mão de Obra	H	1,5000000	10,45	15,67

MO sem LS => 76,28 LS => 0,00 MO com LS => 76,28
Valor do BDI => 610,91 Valor com BDI => 3.281,01
Quant. => 28,0000000 Preço Total => 91.868,28

2.1.12	Código Banco	Descrição	Tipo	Und	Quant.	Valor Unit	Total
Composição	100621 SINAPI	POSTE DE AÇO CONICO CONTÍNUO CURVO DUPLO, FLANGEADO, H=9M, INCLUSIVE LUMINÁRIAS, SEM LÂMPADAS - FORNECIMENTO E INSTAL AÇÃO. AF_11/2019	INEL - INSTALAÇÃO ELÉTRICA/ELETRIFICAÇÃO E ILUMINAÇÃO EXTERNA	UN	1,0000000	4.760,75	4.760,75
Composição Auxiliar	5928 SINAPI	GUINDAUTO HIDRÁULICO, CAPACIDADE MÁXIMA DE CARGA 6200 KG, MOMENTO MÁXIMO DE CARGA 11,7 TM, ALCANCE MÁXIMO HORIZONTAL 9,70 M, INCLUSIVE CAMINHÃO TOCO PBT 16.000 KG, POTÊNCIA DE 189 CV - CHP DIURNO. AF_06/2014	CHOR - CUSTOS HORÁRIOS DE MÁQUINAS E EQUIPAMENTOS	CHP	0,1800000	262,60	47,26
Composição Auxiliar	88247 SINAPI	AUXILIAR DE ELETRICISTA COM ENCARGOS COMPLEMENTARES	SEDI - SERVIÇOS DIVERSOS	H	0,9310000	18,57	17,28
Composição Auxiliar	88264 SINAPI	ELETRICISTA COM ENCARGOS COMPLEMENTARES	SEDI - SERVIÇOS DIVERSOS	H	3,0250000	25,15	76,07
Insumo	00000863 SINAPI	CABO DE COBRE NU 35 MM2 MEIO-DURO	Material	M	9,0000000	38,71	348,39
Insumo	00039746 SINAPI	CHUMBADOR DE ACO, 1" X 600 MM, PARA POSTES DE ACO COM BASE, INCLUSO PORCA E ARRUOLA	Material	UN	4,0000000	344,41	1.377,64
Insumo	00003798 SINAPI	LUMINARIA ABERTA P/ ILUMINACAO PUBLICA, TIPO X-57 PETERCO OU EQUIV	Material	UN	2,0000000	125,49	250,98

RUA PRESIDENTE JUSCELINO - CENTRO - Cocos / BA
7734891041 /



PREFEITURA DE COCOS
CNPJ: 14.222.012/0001-75

Insumo	00014163	SINAPI	POSTE CONICO CONTINUO EM ACO GALVANIZADO, CURVO, BRACO DUPLO, FLANGEADO, H = 9 M, DIAMETRO INFERIOR = *135* MM	Material	UN	1,0000000	2.643,13	2.643,13	
				MO sem LS =>	66,80	LS =>	0,00	MO com LS =>	66,80
				Valor do BDI =>	1.089,25			Valor com BDI =>	5.850,00
				Quant. =>		25,0000000	Preço Total =>	146.250,00	

2.1.13	Código Banco	Descrição	Tipo	Und	Quant.	Valor Unit	Total		
Composição	13148 ORSE	Refletor Slim LED 100W de potência, branco Frio, 6500k, Autovolt, marca G-light ou similar	Luminárias Externas	un	1,0000000	176,13	176,13		
Composição Auxiliar	10549 ORSE	Encargos Complementares - Servente	Provisórios	h	0,3000000	3,52	1,05		
Composição Auxiliar	10552 ORSE	Encargos Complementares - Eletricista	Provisórios	h	0,5000000	3,40	1,70		
Insumo	1691 ORSE	Parafuso metal 2 1/2" x 12 p/ bucha s-10	Material	un	2,0000000	0,73	1,46		
Insumo	13791 ORSE	Refletor Slim LED 100W de potência, branco Frio, 6500k, Autovolt, marca G-light ou similar	Material	un	1,0000000	160,35	160,35		
Insumo	00002436	SINAPI	ELETRICISTA	Mão de Obra	H	0,5000000	16,89	8,44	
Insumo	00006111	SINAPI	SERVENTE DE OBRAS	Mão de Obra	H	0,3000000	10,45	3,13	
				MO sem LS =>	11,57	LS =>	0,00	MO com LS =>	11,57
				Valor do BDI =>	40,29			Valor com BDI =>	216,42
				Quant. =>		85,0000000	Preço Total =>	18.395,70	

2.1.14	Código Banco	Descrição	Tipo	Und	Quant.	Valor Unit	Total		
Composição	12808 ORSE	Refletor Slim LED 200W de potência, branco Frio, 6500k, Autovolt, marca G-light ou similar	Luminárias Externas	un	1,0000000	320,78	320,78		
Composição Auxiliar	10549 ORSE	Encargos Complementares - Servente	Provisórios	h	0,3000000	3,52	1,05		
Composição Auxiliar	10552 ORSE	Encargos Complementares - Eletricista	Provisórios	h	0,5000000	3,40	1,70		
Insumo	1691 ORSE	Parafuso metal 2 1/2" x 12 p/ bucha s-10	Material	un	2,0000000	0,73	1,46		
Insumo	13524 ORSE	Refletor Slim LED 200W de potência, branco Frio, 6500k, Autovolt, marca G-light ou similar	Material	un	1,0000000	305,00	305,00		
Insumo	00002436	SINAPI	ELETRICISTA	Mão de Obra	H	0,5000000	16,89	8,44	
Insumo	00006111	SINAPI	SERVENTE DE OBRAS	Mão de Obra	H	0,3000000	10,45	3,13	
				MO sem LS =>	11,57	LS =>	0,00	MO com LS =>	11,57
				Valor do BDI =>	73,39			Valor com BDI =>	394,17
				Quant. =>		8,0000000	Preço Total =>	3.153,36	

2.1.15	Código Banco	Descrição	Tipo	Und	Quant.	Valor Unit	Total
Composição	91881 SINAPI	LUVA PARA ELETRODUTO, PVC, ROSCÁVEL, DN 40 MM (1 1/4"), PARA CIRCUITOS TERMINAIS, INSTALADA EM LAJE - FORNECIMENTO E INSTALAÇÃO. AF. 12/2015	INEL - INSTALAÇÃO ELÉTRICA/ELETRIFICAÇÃO E ILUMINAÇÃO EXTERNA	UN	1,0000000	11,03	11,03

RUA PRESIDENTE JUSCELINO - CENTRO - Cocos / BA
7734891041 /



PREFEITURA DE COCOS
CNPJ: 14.222.012/0001-75

Composição Auxiliar	88247	SINAPI	AUXILIAR DE ELETRICISTA COM ENCARGOS COMPLEMENTARES	SEDI - SERVIÇOS DIVERSOS	H	0,2050000	18,57	3,80			
Composição Auxiliar	88264	SINAPI	ELETRICISTA COM ENCARGOS COMPLEMENTARES	SEDI - SERVIÇOS DIVERSOS	H	0,2050000	25,15	5,15			
Composição Auxiliar	00001902	SINAPI	LUVA EM PVC RIGIDO ROSCAVEL, DE 1 1/4", PARA ELETRODUTO	Material	UN	1,0000000	2,08	2,08			
						MO sem LS =>	5,77	LS =>	0,00	MO com LS =>	5,77
						Valor do BDI =>	2,52			Valor com BDI =>	13,55
						Quant. =>	50,0000000	Preço Total =>	677,50		

2.1.16	Código	Banco	Descrição	Tipo	Und	Quant.	Valor Unit	Total			
Composição	97894	SINAPI	CAIXA ENTERRADA ELÉTRICA RETANGULAR, EM ALVENARIA COM BLOCOS DE CONCRETO, FUNDO COM BRITA, DIMENSÕES INTERNAS: 1X1X0,6 M. AF_12/2020	INEL - INSTALAÇÃO ELÉTRICA/ELETRIFICAÇÃO E ILUMINAÇÃO EXTERNA	UN	1,0000000	549,72	549,72			
Composição Auxiliar	5679	SINAPI	RETROESCAVADEIRA SOBRE RODAS COM CARREGADEIRA, TRAÇÃO 4X4, POTÊNCIA LÍQ. 88 HP, CAÇAMBA CARREG. CAP. MÍN. 1 M3, CAÇAMBA RETRO CAP. 0,26 M3, PESO OPERACIONAL MÍN. 6.674 KG, PROFUNDIDADE ESCAVAÇÃO MÁX. 4,37 M - CHI DIURNO. AF_06/2014	CHOR - CUSTOS HORÁRIOS DE MÁQUINAS E EQUIPAMENTOS	CHI	0,0664000	62,73	4,16			
Composição Auxiliar	5678	SINAPI	RETROESCAVADEIRA SOBRE RODAS COM CARREGADEIRA, TRAÇÃO 4X4, POTÊNCIA LÍQ. 88 HP, CAÇAMBA CARREG. CAP. MÍN. 1 M3, CAÇAMBA RETRO CAP. 0,26 M3, PESO OPERACIONAL MÍN. 6.674 KG, PROFUNDIDADE ESCAVAÇÃO MÁX. 4,37 M - CHP DIURNO. AF_06/2014	CHOR - CUSTOS HORÁRIOS DE MÁQUINAS E EQUIPAMENTOS	CHP	0,0197000	155,14	3,05			
Composição Auxiliar	97736	SINAPI	PEÇA RETANGULAR PRÉ-MOLDADA, VOLUME DE CONCRETO ACIMA DE 100 LITROS, TAXA DE AÇO APROXIMADA DE 30KG/M³. AF_01/2018	FUES - FUNDAÇÕES E ESTRUTURAS	m³	0,1008000	1.473,50	148,52			
Composição Auxiliar	101624	SINAPI	PREPARO DE FUNDO DE VALA COM LARGURA MAIOR OU IGUAL A 1,5 M E MENOR QUE 2,5 M, COM CAMADA DE BRITA, LANÇAMENTO MECANIZADO. AF_08/2020	MOVT - MOVIMENTO DE TERRA	m³	0,1690000	180,21	30,45			
Composição Auxiliar	87316	SINAPI	ARGAMASSA TRAÇO 1:4 (EM VOLUME DE CIMENTO E AREIA GROSSA ÚMIDA) PARA CHAPISCO CONVENCIONAL, PREPARO MECÂNICO COM BETONEIRA 400 L. AF_08/2019	SEDI - SERVIÇOS DIVERSOS	m³	0,0021000	472,01	0,99			
Composição Auxiliar	88628	SINAPI	ARGAMASSA TRAÇO 1:3 (EM VOLUME DE CIMENTO E AREIA MÉDIA ÚMIDA), PREPARO MECÂNICO COM BETONEIRA 400 L. AF_08/2019	SEDI - SERVIÇOS DIVERSOS	m³	0,0919000	553,16	50,83			
Composição Auxiliar	88316	SINAPI	SERVENTE COM ENCARGOS COMPLEMENTARES	SEDI - SERVIÇOS DIVERSOS	H	5,5873000	18,23	101,85			
Composição Auxiliar	88309	SINAPI	PEDREIRO COM ENCARGOS COMPLEMENTARES	SEDI - SERVIÇOS DIVERSOS	H	5,5873000	24,89	139,06			
Composição Auxiliar	00000650	SINAPI	BLOCO DE VEDAÇÃO DE CONCRETO, 9 X 19 X 39 CM (CLASSE C - NBR 6136)	Material	UN	35,4057000	2,00	70,81			
						MO sem LS =>	205,94	LS =>	0,00	MO com LS =>	205,94
						Valor do BDI =>	125,77			Valor com BDI =>	675,49
						Quant. =>	3,0000000	Preço Total =>	2.026,47		

2.1.17	Código	Banco	Descrição	Tipo	Und	Quant.	Valor Unit	Total
Composição	7997	ORSE	Disjuntor bipolar DR 63 A - Dispositivo residual diferencial, tipo AC, 30MA	Fusíveis, Disjuntores e Chaves	un	1,0000000	207,45	207,45
Composição Auxiliar	10552	ORSE	Encargos Complementares - Eletricista	Provisórios	h	0,6000000	3,40	2,04

RUA PRESIDENTE JUSCELINO - CENTRO - Cocos / BA
7734891041 /



PREFEITURA DE COCOS
CNPJ: 14.222.012/0001-75

Composição Auxiliar Insumo	10549 ORSE	Encargos Complementares - Servente	Provisórios	h	0,6000000	3,52	2,11	
Insumo	7944 ORSE	Disjuntor bipolar DR 63 A, dispositivo residual diferencial, tipo AC, 30mA	Material	un	1,0000000	186,90	186,90	
Insumo	00002436 SINAPI	ELETRICISTA	Mão de Obra	H	0,6000000	16,89	10,13	
Insumo	00006111 SINAPI	SERVENTE DE OBRAS	Mão de Obra	H	0,6000000	10,45	6,27	
			MO sem LS =>	16,40	LS =>	0,00	MO com LS =>	16,40
			Valor do BDI =>	47,46			Valor com BDI =>	254,91
			Quant. =>		1,0000000	Preço Total =>	254,91	

2.1.18	Código Banco	Descrição	Tipo	Und	Quant.	Valor Unit	Total	
Composição	93666 SINAPI	DISJUNTOR BIPOLAR TIPO DIN, CORRENTE NOMINAL DE 50A - FORNECIMENTO E INSTALACÃO. AF 10/2020	INEL - INSTALAÇÃO ELÉTRICA/ELETRIFICAÇÃO E	UN	1,0000000	69,86	69,86	
Composição Auxiliar	88247 SINAPI	AUXILIAR DE ELETRICISTA COM ENCARGOS COMPLEMENTARES	SEDI - SERVIÇOS DIVERSOS	H	0,3784000	18,57	7,02	
Composição Auxiliar	88264 SINAPI	ELETRICISTA COM ENCARGOS COMPLEMENTARES	SEDI - SERVIÇOS DIVERSOS	H	0,3784000	25,15	9,51	
Insumo	00034623 SINAPI	DISJUNTOR TIPO DIN/IEC, BIPOLAR 40 ATE 50A	Material	UN	1,0000000	50,03	50,03	
Insumo	00001575 SINAPI	TERMINAL A COMPRESSAO EM COBRE ESTANHADO PARA CABO 16 MM2, 1 FURO E 1 COMPRESSAO, PARA PARAFUSO DE FIXACAO M6	Material	UN	2,0000000	1,65	3,30	
			MO sem LS =>	10,67	LS =>	0,00	MO com LS =>	10,67
			Valor do BDI =>	15,98			Valor com BDI =>	85,84
			Quant. =>		2,0000000	Preço Total =>	171,68	

2.1.19	Código Banco	Descrição	Tipo	Und	Quant.	Valor Unit	Total	
Composição	93665 SINAPI	DISJUNTOR BIPOLAR TIPO DIN, CORRENTE NOMINAL DE 40A - FORNECIMENTO E INSTALACÃO. AF 10/2020	INEL - INSTALAÇÃO ELÉTRICA/ELETRIFICAÇÃO E	UN	1,0000000	64,63	64,63	
Composição Auxiliar	88247 SINAPI	AUXILIAR DE ELETRICISTA COM ENCARGOS COMPLEMENTARES	SEDI - SERVIÇOS DIVERSOS	H	0,2705000	18,57	5,02	
Composição Auxiliar	88264 SINAPI	ELETRICISTA COM ENCARGOS COMPLEMENTARES	SEDI - SERVIÇOS DIVERSOS	H	0,2705000	25,15	6,80	
Insumo	00034623 SINAPI	DISJUNTOR TIPO DIN/IEC, BIPOLAR 40 ATE 50A	Material	UN	1,0000000	50,03	50,03	
Insumo	00001574 SINAPI	TERMINAL A COMPRESSAO EM COBRE ESTANHADO PARA CABO 10 MM2, 1 FURO E 1 COMPRESSAO, PARA PARAFUSO DE FIXACAO M6	Material	UN	2,0000000	1,39	2,78	
			MO sem LS =>	7,62	LS =>	0,00	MO com LS =>	7,62
			Valor do BDI =>	14,78			Valor com BDI =>	79,41
			Quant. =>		1,0000000	Preço Total =>	79,41	

2.1.20	Código Banco	Descrição	Tipo	Und	Quant.	Valor Unit	Total
Composição	93664 SINAPI	DISJUNTOR BIPOLAR TIPO DIN, CORRENTE NOMINAL DE 32A - FORNECIMENTO E INSTALACÃO. AF 10/2020	INEL - INSTALAÇÃO ELÉTRICA/ELETRIFICAÇÃO E	UN	1,0000000	61,35	61,35
Composição Auxiliar	88247 SINAPI	AUXILIAR DE ELETRICISTA COM ENCARGOS COMPLEMENTARES	SEDI - SERVIÇOS DIVERSOS	H	0,1823000	18,57	3,38

RUA PRESIDENTE JUSCELINO - CENTRO - Cocos / BA
7734891041 /



PREFEITURA DE COCOS
CNPJ: 14.222.012/0001-75

Composição	88264	SINAPI	ELETRICISTA COM ENCARGOS COMPLEMENTARES	SEDI - SERVIÇOS DIVERSOS	H	0,1823000	25,15	4,58	
Auxiliar									
Insumo	00034616	SINAPI	DISJUNTOR TIPO DIN/IEC, BIPOLAR DE 6 ATE 32A	Material	UN	1,0000000	50,81	50,81	
Insumo	00001573	SINAPI	TERMINAL A COMPRESSAO EM COBRE ESTANHADO PARA CABO 6 MM2, 1 FURO E 1 COMPRESSAO, PARA PARAFUSO DE FIXACAO M6	Material	UN	2,0000000	1,29	2,58	
				MO sem LS =>	5,14	LS =>	0,00	MO com LS =>	5,14
				Valor do BDI =>	14,03			Valor com BDI =>	75,38
				Quant. =>		1,0000000	Preço Total =>	75,38	

2.1.21	Código	Banco	Descrição	Tipo	Und	Quant.	Valor Unit	Total	
Composição	93663	SINAPI	DISJUNTOR BIPOLAR TIPO DIN, CORRENTE NOMINAL DE 25A - FORNECIMENTO E INSTALACÃO. AF 10/2020	INEL - INSTALAÇÃO ELÉTRICA/ELETRIFICAÇÃO E	UN	1,0000000	58,76	58,76	
Composição	88247	SINAPI	AUXILIAR DE ELETRICISTA COM ENCARGOS COMPLEMENTARES	SEDI - SERVIÇOS DIVERSOS	H	0,1325000	18,57	2,46	
Auxiliar									
Composição	88264	SINAPI	ELETRICISTA COM ENCARGOS COMPLEMENTARES	SEDI - SERVIÇOS DIVERSOS	H	0,1325000	25,15	3,33	
Auxiliar									
Insumo	00034616	SINAPI	DISJUNTOR TIPO DIN/IEC, BIPOLAR DE 6 ATE 32A	Material	UN	1,0000000	50,81	50,81	
Insumo	00001571	SINAPI	TERMINAL A COMPRESSAO EM COBRE ESTANHADO PARA CABO 4 MM2, 1 FURO E 1 COMPRESSAO, PARA PARAFUSO DE FIXACAO M5	Material	UN	2,0000000	1,08	2,16	
				MO sem LS =>	3,73	LS =>	0,00	MO com LS =>	3,73
				Valor do BDI =>	13,44			Valor com BDI =>	72,20
				Quant. =>		1,0000000	Preço Total =>	72,20	

2.1.22	Código	Banco	Descrição	Tipo	Und	Quant.	Valor Unit	Total	
Composição	93660	SINAPI	DISJUNTOR BIPOLAR TIPO DIN, CORRENTE NOMINAL DE 10A - FORNECIMENTO E INSTALACÃO. AF 10/2020	INEL - INSTALAÇÃO ELÉTRICA/ELETRIFICAÇÃO E	UN	1,0000000	55,53	55,53	
Composição	88247	SINAPI	AUXILIAR DE ELETRICISTA COM ENCARGOS COMPLEMENTARES	SEDI - SERVIÇOS DIVERSOS	H	0,0703000	18,57	1,30	
Auxiliar									
Composição	88264	SINAPI	ELETRICISTA COM ENCARGOS COMPLEMENTARES	SEDI - SERVIÇOS DIVERSOS	H	0,0703000	25,15	1,76	
Auxiliar									
Insumo	00034616	SINAPI	DISJUNTOR TIPO DIN/IEC, BIPOLAR DE 6 ATE 32A	Material	UN	1,0000000	50,81	50,81	
Insumo	00001570	SINAPI	TERMINAL A COMPRESSAO EM COBRE ESTANHADO PARA CABO 2,5 MM2, 1 FURO E 1 COMPRESSAO, PARA PARAFUSO DE FIXACAO M5	Material	UN	2,0000000	0,83	1,66	
				MO sem LS =>	1,98	LS =>	0,00	MO com LS =>	1,98
				Valor do BDI =>	12,70			Valor com BDI =>	68,23
				Quant. =>		1,0000000	Preço Total =>	68,23	

2.1.23	Código	Banco	Descrição	Tipo	Und	Quant.	Valor Unit	Total
Composição	101875	SINAPI	QUADRO DE DISTRIBUIÇÃO DE ENERGIA EM CHAPA DE AÇO GALVANIZADO, DE EMBUTIR, COM BARRAMENTO TRIFÁSICO, PARA 12 DISJUNTORES DIN 100A - FORNECIMENTO E INSTALAÇÃO. AF_10/2020	INEL - INSTALAÇÃO ELÉTRICA/ELETRIFICAÇÃO E ILUMINAÇÃO EXTERNA	UN	1,0000000	513,59	513,59

RUA PRESIDENTE JUSCELINO - CENTRO - Cocos / BA
7734891041 /



PREFEITURA DE COCOS
CNPJ: 14.222.012/0001-75

Composição Auxiliar	87367	SINAPI	ARGAMASSA TRAÇO 1:1:6 (EM VOLUME DE CIMENTO, CAL E AREIA MÉDIA ÚMIDA) PARA EMBOÇO/MASSA ÚNICA/ASSENTAMENTO DE ALVENARIA DE VEDAÇÃO, PREPARO MANUAL. AF_08/2019	SEDI - SERVIÇOS DIVERSOS	m³	0,0117000	656,53	7,68	
Composição Auxiliar	88247	SINAPI	AUXILIAR DE ELETRICISTA COM ENCARGOS COMPLEMENTARES	SEDI - SERVIÇOS DIVERSOS	H	0,4811000	18,57	8,93	
Composição Auxiliar	88264	SINAPI	ELETRICISTA COM ENCARGOS COMPLEMENTARES	SEDI - SERVIÇOS DIVERSOS	H	0,4811000	25,15	12,09	
Insumo	00013393	SINAPI	QUADRO DE DISTRIBUICAO COM BARRAMENTO TRIFASICO, DE EMBUTIR, EM CHAPA DE ACO GALVANIZADO, PARA 12 DISJUNTORES DIN, 100 A	Material	UN	1,0000000	484,89	484,89	
				MO sem LS =>	14,96	LS =>	0,00	MO com LS =>	14,96
				Valor do BDI =>	117,50			Valor com BDI =>	631,09
				Quant. =>		1,0000000	Preço Total =>	631,09	

2.2	PAVIMENTAÇÃO							511.894,10	
2.2.1	Código Banco	Descrição	Tipo	Und	Quant.	Valor Unit	Total		
Composição	94990	SINAPI	EXECUÇÃO DE PASSEIO (CALÇADA) OU PISO DE CONCRETO COM CONCRETO MOLDADO IN LOCO, FEITO EM OBRA, ACABAMENTO CONVENCIONAL NÃO ARMADO. AF_07/2016	PISO - PISOS	m³	1,0000000	771,70	771,70	
Composição Auxiliar	94964	SINAPI	CONCRETO FCK = 20MPA, TRAÇO 1:2,7:3 (EM MASSA SECA DE CIMENTO/ AREIA MÉDIA/ BRITA 1) - PREPARO MECÂNICO COM BETONEIRA 400 L. AF_05/2021	FUES - FUNDAMENTOS E ESTRUTURAS	m³	1,2130000	455,45	552,46	
Composição Auxiliar	88262	SINAPI	CARPINTEIRO DE FORMAS COM ENCARGOS COMPLEMENTARES	SEDI - SERVIÇOS DIVERSOS	H	2,2560000	24,65	55,61	
Composição Auxiliar	88316	SINAPI	SERVEANTE COM ENCARGOS COMPLEMENTARES	SEDI - SERVIÇOS DIVERSOS	H	4,2390000	18,23	77,27	
Composição Auxiliar	88309	SINAPI	PEDREIRO COM ENCARGOS COMPLEMENTARES	SEDI - SERVIÇOS DIVERSOS	H	1,9830000	24,89	49,35	
Insumo	00004517	SINAPI	SARRAFO *2,5 X 7,5* CM EM PINUS, MISTA OU EQUIVALENTE DA REGIAO - BRUTA	Material	M	2,0000000	3,27	6,54	
Insumo	00004460	SINAPI	SARRAFO NAO APARELHADO *2,5 X 10* CM, EM MACARANDUBA, ANGELIM OU EQUIVALENTE DA REGIAO - BRUTA	Material	M	2,5000000	12,19	30,47	
				MO sem LS =>	181,94	LS =>	0,00	MO com LS =>	181,94
				Valor do BDI =>	176,56			Valor com BDI =>	948,26
				Quant. =>		84,2500000	Preço Total =>	79.890,90	

2.2.2	Código Banco	Descrição	Tipo	Und	Quant.	Valor Unit	Total		
Composição	4358	ORSE	Aterro de áreas, com material adquirido em depósito, com espalhamento manual, sem compactação.	Aterros / Reaterros / Compactações	m³	1,0000000	161,67	161,67	
Composição Auxiliar	10549	ORSE	Encargos Complementares - Servente	Provisórios	h	2,5000000	3,52	8,80	
Insumo	00000366	SINAPI	AREIA FINA - POSTO JAZIDA/FORNECEDOR (RETIRADO NA JAZIDA, SEM TRANSPORTE)	Material	m³	1,3000000	97,50	126,75	
Insumo	00006111	SINAPI	SERVEANTE DE OBRAS	Mão de Obra	H	2,5000000	10,45	26,12	
				MO sem LS =>	26,12	LS =>	0,00	MO com LS =>	26,12
				Valor do BDI =>	36,99			Valor com BDI =>	198,66
				Quant. =>		105,3100000	Preço Total =>	20.920,88	

RUA PRESIDENTE JUSCELINO - CENTRO - Cocos / BA
7734891041 /



PREFEITURA DE COCOS
CNPJ: 14.222.012/0001-75

2.2.3	Código Banco	Descrição	Tipo	Und	Quant.	Valor Unit	Total		
Composição	2522 ORSE	Compactação de aterros, com rolo vibratório pé de carneiro, a 100% do proctor normal	Execução de Cortes e Aterros	m³	1,0000000	3,20	3,20		
Composição Auxiliar	10549 ORSE	Encargos Complementares - Servente	Provisórios	h	0,0119000	3,52	0,04		
Insumo	54 ORSE	Encarregado de turma - Fonte DNIT - Mês de ref.: 10/20	Mão de Obra	h	0,0059524	16,88	0,10		
Insumo	2458 ORSE	Caminhao tanque (pipa)10000 l (m. benz - 2423 K - 184,0 hp ou equivalente)	Equipamento	h	0,0119048	77,84	0,92		
Insumo	2469 ORSE	Grade disco GA 24 x 24 (marchesan ou equivalente)	Equipamento	h	0,0059524	15,35	0,09		
Insumo	2475 ORSE	Motoniveladora 15000 kg com escarificador (cat - 140M - 185,0 hp ou equivalente)	Equipamento	h	0,0059524	148,74	0,88		
Insumo	2487 ORSE	Rolo pe carneiro a. prop. (Dynapac: CA - 250p ou equivalente)	Equipamento	h	0,0059524	95,25	0,56		
Insumo	2499 ORSE	Trator agrícola pneu (massey ferguson - mf 292/4 - 105,0 hp)	Equipamento	h	0,0059524	83,66	0,49		
Insumo	00006111 SINAPI	SERVENTE DE OBRAS	Mão de Obra	H	0,0119048	10,45	0,12		
				MO sem LS =>	0,22	LS =>	0,00	MO com LS =>	0,22
				Valor do BDI =>	0,73			Valor com BDI =>	3,93
				Quant. =>		105,3100000	Preço Total =>	413,86	

2.2.4	Código Banco	Descrição	Tipo	Und	Quant.	Valor Unit	Total		
Composição	102494 SINAPI	PINTURA DE PISO COM TINTA EPÓXI, APLICAÇÃO MANUAL, 2 DEMÃOS, INCLUSO PRIMER EPÓXI. AF_05/2021	PINT - PINTURAS	m²	1,0000000	51,89	51,89		
Composição Auxiliar	88310 SINAPI	PINTOR COM ENCARGOS COMPLEMENTARES	SEDI - SERVIÇOS DIVERSOS	H	0,2750000	25,95	7,13		
Composição Auxiliar	88316 SINAPI	SERVENTE COM ENCARGOS COMPLEMENTARES	SEDI - SERVIÇOS DIVERSOS	H	0,1150000	18,23	2,09		
Insumo	00005330 SINAPI	DILUENTE EPOXI	Material	L	0,0640000	38,70	2,47		
Insumo	00012815 SINAPI	FITA CREPE ROLO DE 25 MM X 50 M	Material	UN	0,0100000	8,57	0,08		
Insumo	00044072 SINAPI	PRIMER EPOXI / EPOXIDICO	Material	L	0,2016000	96,58	19,47		
Insumo	00007304 SINAPI	TINTA EPOXI BASE AGUA PREMIUM, BRANCA	Material	L	0,3220000	64,14	20,65		
				MO sem LS =>	5,91	LS =>	0,00	MO com LS =>	5,91
				Valor do BDI =>	11,87			Valor com BDI =>	63,76
				Quant. =>		1.053,1400000	Preço Total =>	67.148,20	

2.2.5	Código Banco	Descrição	Tipo	Und	Quant.	Valor Unit	Total
Composição	92406 SINAPI	EXECUÇÃO DE PÁTIO/ESTACIONAMENTO EM PISO INTERTRAVADO, COM BLOCO 16 FACES DE 22 X 11 CM, ESPESSURA 10 CM. AF_12/2015	PAVI - PAVIMENTAÇÃO	m²	1,0000000	84,92	84,92
Composição Auxiliar	91283 SINAPI	CORTADORA DE PISO COM MOTOR 4 TEMPOS A GASOLINA, POTÊNCIA DE 13 HP, COM DISCO DE CORTE DIAMANTADO SEGMENTADO PARA CONCRETO, DIÂMETRO DE 350 MM, FURO DE 1" (14 X 1") - CHP DIURNO. AF_08/2015	CHOR - CUSTOS HORÁRIOS DE MÁQUINAS E EQUIPAMENTOS	CHP	0,0037000	12,55	0,04

RUA PRESIDENTE JUSCELINO - CENTRO - Cocos / BA
7734891041 /



PREFEITURA DE COCOS
CNPJ: 14.222.012/0001-75

Composição Auxiliar	91277	SINAPI	PLACA VIBRATÓRIA REVERSÍVEL COM MOTOR 4 TEMPOS A GASOLINA, FORÇA CENTRÍFUGA DE 25 KN (2500 KGF), POTÊNCIA 5,5 CV - CHP DIURNO. AF 08/2015	CHOR - CUSTOS HORÁRIOS DE MÁQUINAS E EQUIPAMENTOS	CHP	0,0069000	11,93	0,08			
Composição Auxiliar	91285	SINAPI	CORTADORA DE PISO COM MOTOR 4 TEMPOS A GASOLINA, POTÊNCIA DE 13 HP, COM DISCO DE CORTE DIAMANTADO SEGMENTADO PARA CONCRETO, DIÂMETRO DE 350 MM, FURO DE 1" (14 X 1") - CHI DIURNO. AF 08/2015	CHOR - CUSTOS HORÁRIOS DE MÁQUINAS E EQUIPAMENTOS	CHI	0,1885000	0,85	0,16			
Composição Auxiliar	91278	SINAPI	PLACA VIBRATÓRIA REVERSÍVEL COM MOTOR 4 TEMPOS A GASOLINA, FORÇA CENTRÍFUGA DE 25 KN (2500 KGF), POTÊNCIA 5,5 CV - CHI DIURNO. AF 08/2015	CHOR - CUSTOS HORÁRIOS DE MÁQUINAS E EQUIPAMENTOS	CHI	0,1853000	0,61	0,11			
Composição Auxiliar	88260	SINAPI	CALCETEIRO COM ENCARGOS COMPLEMENTARES	SEDI - SERVIÇOS DIVERSOS	H	0,3844000	24,77	9,52			
Composição Auxiliar	88316	SINAPI	SERVENTE COM ENCARGOS COMPLEMENTARES	SEDI - SERVIÇOS DIVERSOS	H	0,3844000	18,23	7,00			
Insumo	00000370	SINAPI	AREIA MEDIA - POSTO JAZIDA/FORNECEDOR (RETIRADO NA JAZIDA, SEM TRANSPORTE)	Material	m³	0,0568000	97,50	5,53			
Insumo	00040524	SINAPI	BLOQUETE/PISO INTERTRAVADO DE CONCRETO - MODELO ONDA/16 FACES/RETANGULAR/TIJOLINHO/PAVER/HOLANDES/PARALELEPIPEDO, 20 CM X 10 CM, E = 10 CM, RESISTENCIA DE 35 MPA (NBR 9781), COR NATURAL	Material	m²	1,0049000	61,31	61,61			
Insumo	00004741	SINAPI	PO DE PEDRA (POSTO PEDREIRA/FORNECEDOR, SEM FRETE)	Material	m³	0,0106000	82,61	0,87			
						MO sem LS =>	10,63	LS =>	0,00	MO com LS =>	10,63
						Valor do BDI =>	19,42			Valor com BDI =>	104,34
						Quant. =>	206,3000000	Preço Total =>	21.525,34		

2.2.6	Código	Banco	Descrição	Tipo	Und	Quant.	Valor Unit	Total
Composição	92401	SINAPI	EXECUÇÃO DE VIA EM PISO INTERTRAVADO, COM BLOCO RETANGULAR DE 20 X 10 CM, ESPESSURA 10 CM. AF_12/2015	PAVI - PAVIMENTAÇÃO	m²	1,0000000	84,66	84,66
Composição Auxiliar	91277	SINAPI	PLACA VIBRATÓRIA REVERSÍVEL COM MOTOR 4 TEMPOS A GASOLINA, FORÇA CENTRÍFUGA DE 25 KN (2500 KGF), POTÊNCIA 5,5 CV - CHP DIURNO. AF 08/2015	CHOR - CUSTOS HORÁRIOS DE MÁQUINAS E EQUIPAMENTOS	CHP	0,0069000	11,93	0,08
Composição Auxiliar	91283	SINAPI	CORTADORA DE PISO COM MOTOR 4 TEMPOS A GASOLINA, POTÊNCIA DE 13 HP, COM DISCO DE CORTE DIAMANTADO SEGMENTADO PARA CONCRETO, DIÂMETRO DE 350 MM, FURO DE 1" (14 X 1") - CHP DIURNO. AF 08/2015	CHOR - CUSTOS HORÁRIOS DE MÁQUINAS E EQUIPAMENTOS	CHP	0,0135000	12,55	0,16
Composição Auxiliar	91285	SINAPI	CORTADORA DE PISO COM MOTOR 4 TEMPOS A GASOLINA, POTÊNCIA DE 13 HP, COM DISCO DE CORTE DIAMANTADO SEGMENTADO PARA CONCRETO, DIÂMETRO DE 350 MM, FURO DE 1" (14 X 1") - CHI DIURNO. AF 08/2015	CHOR - CUSTOS HORÁRIOS DE MÁQUINAS E EQUIPAMENTOS	CHI	0,1685000	0,85	0,14
Composição Auxiliar	91278	SINAPI	PLACA VIBRATÓRIA REVERSÍVEL COM MOTOR 4 TEMPOS A GASOLINA, FORÇA CENTRÍFUGA DE 25 KN (2500 KGF), POTÊNCIA 5,5 CV - CHI DIURNO. AF 08/2015	CHOR - CUSTOS HORÁRIOS DE MÁQUINAS E EQUIPAMENTOS	CHI	0,1751000	0,61	0,10
Composição Auxiliar	88260	SINAPI	CALCETEIRO COM ENCARGOS COMPLEMENTARES	SEDI - SERVIÇOS DIVERSOS	H	0,3638000	24,77	9,01
Composição Auxiliar	88316	SINAPI	SERVENTE COM ENCARGOS COMPLEMENTARES	SEDI - SERVIÇOS DIVERSOS	H	0,3638000	18,23	6,63
Insumo	00000370	SINAPI	AREIA MEDIA - POSTO JAZIDA/FORNECEDOR (RETIRADO NA JAZIDA, SEM TRANSPORTE)	Material	m³	0,0568000	97,50	5,53

RUA PRESIDENTE JUSCELINO - CENTRO - Cocos / BA
7734891041 /



PREFEITURA DE COCOS
CNPJ: 14.222.012/0001-75

Insumo	00040524	SINAPI	BLOQUETE/PISO INTERTRAVADO DE CONCRETO - MODELO ONDA/16 FACES/RETANGULAR/TIJOLINHO/PAVER/HOLANDES/PARALELEPIPEDO, 20 CM X 10 CM, E = 10 CM, RESISTENCIA DE 35 MPA (NBR 9781), COR NATURAL	Material	m ²	1,0131000	61,31	62,11	
Insumo	00004741	SINAPI	PO DE PEDRA (POSTO PEDREIRA/FORNECEDOR, SEM FRETE)	Material	m ³	0,0109000	82,61	0,90	
				MO sem LS =>	10,05	LS =>	0,00	MO com LS =>	10,05
				Valor do BDI =>	19,37			Valor com BDI =>	104,03
						Quant. =>	1.392,8100000	Preço Total =>	144.894,02

2.2.7	Código Banco	Descrição	Tipo	Und	Quant.	Valor Unit	Total		
Composição	92395 SINAPI	EXECUÇÃO DE PAVIMENTO EM PISO INTERTRAVADO, COM BLOCO SEXTAVADO DE 25 X 25 CM, ESPESSURA 10 CM. AF_12/2015	PAVI - PAVIMENTAÇÃO	m ²	1,0000000	82,21	82,21		
Composição Auxiliar	91277 SINAPI	PLACA VIBRATÓRIA REVERSÍVEL COM MOTOR 4 TEMPOS A GASOLINA, FORÇA CENTRÍFUGA DE 25 KN (2500 KGF), POTÊNCIA 5,5 CV - CHP DIURNO AF_08/2015	CHOR - CUSTOS HORÁRIOS DE MÁQUINAS E EQUIPAMENTOS	CHP	0,0069000	11,93	0,08		
Composição Auxiliar	91283 SINAPI	CORTADORA DE PISO COM MOTOR 4 TEMPOS A GASOLINA, POTÊNCIA DE 13 HP, COM DISCO DE CORTE DIAMANTADO SEGMENTADO PARA CONCRETO, DIÂMETRO DE 350 MM, FURO DE 1" (14 X 1") - CHP DIURNO. AF_08/2015	CHOR - CUSTOS HORÁRIOS DE MÁQUINAS E EQUIPAMENTOS	CHP	0,0135000	12,55	0,16		
Composição Auxiliar	91285 SINAPI	CORTADORA DE PISO COM MOTOR 4 TEMPOS A GASOLINA, POTÊNCIA DE 13 HP, COM DISCO DE CORTE DIAMANTADO SEGMENTADO PARA CONCRETO, DIÂMETRO DE 350 MM, FURO DE 1" (14 X 1") - CHI DIURNO. AF_08/2015	CHOR - CUSTOS HORÁRIOS DE MÁQUINAS E EQUIPAMENTOS	CHI	0,1260000	0,85	0,10		
Composição Auxiliar	91278 SINAPI	PLACA VIBRATÓRIA REVERSÍVEL COM MOTOR 4 TEMPOS A GASOLINA, FORÇA CENTRÍFUGA DE 25 KN (2500 KGF), POTÊNCIA 5,5 CV - CHI DIURNO. AF_08/2015	CHOR - CUSTOS HORÁRIOS DE MÁQUINAS E EQUIPAMENTOS	CHI	0,1326000	0,61	0,08		
Composição Auxiliar	88260 SINAPI	CALCETEIRO COM ENCARGOS COMPLEMENTARES	SEDI - SERVIÇOS DIVERSOS	H	0,2789000	24,77	6,90		
Composição Auxiliar	88316 SINAPI	SERVENTE COM ENCARGOS COMPLEMENTARES	SEDI - SERVIÇOS DIVERSOS	H	0,2789000	18,23	5,08		
Insumo	00000370	SINAPI	AREIA MEDIA - POSTO JAZIDA/FORNECEDOR (RETIRADO NA JAZIDA, SEM TRANSPORTE)	Material	m ³	0,0568000	97,50	5,53	
Insumo	00000679	SINAPI	BLOQUETE/PISO INTERTRAVADO DE CONCRETO - MODELO SEXTAVADO / HEXAGONAL, 25 CM X 25 CM, E = 10 CM, RESISTENCIA DE 35 MPA (NBR 9781), COR NATURAL	Material	m ²	1,0174000	62,67	63,76	
Insumo	00004741	SINAPI	PO DE PEDRA (POSTO PEDREIRA/FORNECEDOR, SEM FRETE)	Material	m ³	0,0064000	82,61	0,52	
				MO sem LS =>	7,71	LS =>	0,00	MO com LS =>	7,71
				Valor do BDI =>	18,80			Valor com BDI =>	101,01
						Quant. =>	883,4700000	Preço Total =>	89.239,30

2.2.8	Código Banco	Descrição	Tipo	Und	Quant.	Valor Unit	Total	
Composição	3212 ORSE	Colchão de areia	Conversão InfoWOrca	m ³	1,0000000	123,17	123,17	
Composição Auxiliar	10549 ORSE	Encargos Complementares - Servente	Provisórios	h	1,0000000	3,52	3,52	
Insumo	00000366	SINAPI	AREIA FINA - POSTO JAZIDA/FORNECEDOR (RETIRADO NA JAZIDA, SEM TRANSPORTE)	Material	m ³	1,1200000	97,50	109,20
Insumo	00006111	SINAPI	SERVENTE DE OBRAS	Mão de Obra	H	1,0000000	10,45	10,45

RUA PRESIDENTE JUSCELINO - CENTRO - Cocos / BA
7734891041 /



PREFEITURA DE COCOS
 CNPJ: 14.222.012/0001-75

MO sem LS => 10,45 LS => 0,00 MO com LS => 10,45
 Valor do BDI => 28,18 Valor com BDI => 151,35
Quant. => 124,1300000 Preço Total => 18.787,07

2.2.9	Código Banco	Descrição	Tipo	Und	Quant.	Valor Unit	Total
Composição	94275 SINAPI	ASSENTAMENTO DE GUIA (MEIO-FIO) EM TRECHO RETO, CONFECCIONADA EM CONCRETO PRÉ-FABRICADO, DIMENSÕES 100X15X13X20 CM (COMPRIMENTO X BASE INFERIOR X BASE SUPERIOR X ALTURA), PARA URBANIZAÇÃO INTERNA DE EMPREENDIMENTOS. AF_06/2016 P	DROP - DRENAGEM/OBRAS DE CONTENÇÃO / POÇOS DE VISITA E CAIXAS	M	1,0000000	41,20	41,20
Composição Auxiliar	88629 SINAPI	ARGAMASSA TRAÇO 1:3 (EM VOLUME DE CIMENTO E AREIA MÉDIA ÚMIDA). PREPARO MANUAL. AF_08/2019	SEDI - SERVIÇOS DIVERSOS	m³	0,0010000	627,59	0,62
Composição Auxiliar	88309 SINAPI	PEDREIRO COM ENCARGOS COMPLEMENTARES	SEDI - SERVIÇOS DIVERSOS	H	0,3600000	24,89	8,96
Composição Auxiliar	88316 SINAPI	SERVENTE COM ENCARGOS COMPLEMENTARES	SEDI - SERVIÇOS DIVERSOS	H	0,3600000	18,23	6,56
Insumo	0000370 SINAPI	AREIA MEDIA - POSTO JAZIDA/FORNECEDOR (RETIRADO NA JAZIDA, SEM TRANSPORTE)	Material	m³	0,0070000	97,50	0,68
Insumo	00004059 SINAPI	MEIO-FIO OU GUIA DE CONCRETO, PRE-MOLDADO, COMP 1 M, *30 X 12/15* CM (H X L1/L2)	Material	M	1,0050000	24,26	24,38

MO sem LS => 10,08 LS => 0,00 MO com LS => 10,08
 Valor do BDI => 9,42 Valor com BDI => 50,62
Quant. => 1.364,5700000 Preço Total => 69.074,53

2.3	Código Banco	Descrição	Tipo	Und	Quant.	Valor Unit	Total
ÁREA VERDE							59.528,94
2.3.1	Código Banco	Descrição	Tipo	Und	Quant.	Valor Unit	Total
Composição	98504 SINAPI	PLANTIO DE GRAMA EM PLACAS. AF_05/2018	URBA - URBANIZAÇÃO	m²	1,0000000	11,07	11,07
Composição Auxiliar	88316 SINAPI	SERVENTE COM ENCARGOS COMPLEMENTARES	SEDI - SERVIÇOS DIVERSOS	H	0,1564000	18,23	2,85
Composição Auxiliar	88441 SINAPI	JARDINEIRO COM ENCARGOS COMPLEMENTARES	SEDI - SERVIÇOS DIVERSOS	H	0,0391000	18,89	0,73
Insumo	00003324 SINAPI	GRAMA BATATAIS EM PLACAS, SEM PLANTIO	Material	m²	1,0000000	7,49	7,49

MO sem LS => 2,09 LS => 0,00 MO com LS => 2,09
 Valor do BDI => 2,53 Valor com BDI => 13,60
Quant. => 211,4000000 Preço Total => 2.875,04

2.3.2	Código Banco	Descrição	Tipo	Und	Quant.	Valor Unit	Total
Composição	98520 SINAPI	APLICAÇÃO DE ADUBO EM SOLO. AF_05/2018	URBA - URBANIZAÇÃO	m²	1,0000000	5,03	5,03
Composição Auxiliar	88316 SINAPI	SERVENTE COM ENCARGOS COMPLEMENTARES	SEDI - SERVIÇOS DIVERSOS	H	0,0631000	18,23	1,15
Composição Auxiliar	88441 SINAPI	JARDINEIRO COM ENCARGOS COMPLEMENTARES	SEDI - SERVIÇOS DIVERSOS	H	0,0158000	18,89	0,29
Insumo	00038125 SINAPI	FERTILIZANTE ORGANICO COMPOSTO, CLASSE A	Material	KG	2,5000000	1,25	3,12
Insumo	00003123 SINAPI	FERTILIZANTE NPK - 4: 14: 8	Material	KG	0,1000000	4,70	0,47

RUA PRESIDENTE JUSCELINO - CENTRO - Cocos / BA
 7734891041 /



PREFEITURA DE COCOS
CNPJ: 14.222.012/0001-75

MO sem LS => 0,84 LS => 0,00 MO com LS => 0,84
Valor do BDI => 1,15 Valor com BDI => 6,18
Quant. => 211,4000000 Preço Total => 1.306,45

2.3.3	Código	Banco	Descrição	Tipo	Und	Quant.	Valor Unit	Total
Composição	98510	SINAPI	PLANTIO DE ÁRVORE ORNAMENTAL COM ALTURA DE MUDA MENOR OU IGUAL A 2.00 M. AF 05/2018	URBA - URBANIZAÇÃO	UN	1,0000000	69,84	69,84
Composição Auxiliar	88316	SINAPI	SERVENTE COM ENCARGOS COMPLEMENTARES	SEDI - SERVIÇOS DIVERSOS	H	0,7272000	18,23	13,25
Composição Auxiliar	88441	SINAPI	JARDINEIRO COM ENCARGOS COMPLEMENTARES	SEDI - SERVIÇOS DIVERSOS	H	0,1818000	18,89	3,43
Insumo	00000358	SINAPI	MUDA DE ARVORE ORNAMENTAL, OITI/AROEIRA SALSA/ANGICO/IPE/JACARANDA OU EQUIVALENTE DA REGIAO, H= *1* M	Material	UN	1,0000000	53,16	53,16
						MO sem LS => 9,74	LS => 0,00	MO com LS => 9,74
						Valor do BDI => 15,97	Valor com BDI => 85,81	
						Quant. => 51,0000000	Preço Total => 4.376,31	

2.3.4	Código	Banco	Descrição	Tipo	Und	Quant.	Valor Unit	Total
Composição	98510	SINAPI	PLANTIO DE ÁRVORE ORNAMENTAL COM ALTURA DE MUDA MENOR OU IGUAL A 2.00 M. AF 05/2018	URBA - URBANIZAÇÃO	UN	1,0000000	69,84	69,84
Composição Auxiliar	88316	SINAPI	SERVENTE COM ENCARGOS COMPLEMENTARES	SEDI - SERVIÇOS DIVERSOS	H	0,7272000	18,23	13,25
Composição Auxiliar	88441	SINAPI	JARDINEIRO COM ENCARGOS COMPLEMENTARES	SEDI - SERVIÇOS DIVERSOS	H	0,1818000	18,89	3,43
Insumo	00000358	SINAPI	MUDA DE ARVORE ORNAMENTAL, OITI/AROEIRA SALSA/ANGICO/IPE/JACARANDA OU EQUIVALENTE DA REGIAO, H= *1* M	Material	UN	1,0000000	53,16	53,16
						MO sem LS => 9,74	LS => 0,00	MO com LS => 9,74
						Valor do BDI => 15,97	Valor com BDI => 85,81	
						Quant. => 594,0000000	Preço Total => 50.971,14	

2.4	ACADEMIA AO AR LIVRE							85.031,20
2.4.1	Código	Banco	Descrição	Tipo	Und	Quant.	Valor Unit	Total
Composição	103206	SINAPI	INSTALAÇÃO DE ALONGADOR COM TRÊS ALTURAS, EM TUBO DE AÇO CARBONO - EQUIPAMENTO DE GINÁSTICA PARA ACADEMIA AO AR LIVRE / ACADEMIA DA TERCEIRA IDADE - AT1, INSTALADO SOBRE PISO DE CONCRETO EXISTENTE. AF_10/2021	URBA - URBANIZAÇÃO	UN	1,0000000	2.343,96	2.343,96
Composição Auxiliar	5795	SINAPI	MARTELETE OU ROMPEDOR PNEUMÁTICO MANUAL, 28 KG, COM SILENCIADOR - CHP DIURNO. AF 07/2016	CHOR - CUSTOS HORÁRIOS DE MÁQUINAS E EQUIPAMENTOS	CHP	0,0583000	29,61	1,72
Composição Auxiliar	5952	SINAPI	MARTELETE OU ROMPEDOR PNEUMÁTICO MANUAL, 28 KG, COM SILENCIADOR - CHI DIURNO. AF 07/2016	CHOR - CUSTOS HORÁRIOS DE MÁQUINAS E EQUIPAMENTOS	CHI	0,6417000	27,33	17,53
Composição Auxiliar	102486	SINAPI	CONCRETO FCK = 15MPA, TRAÇO 1:3,4:3,4 (EM MASSA SECA DE CIMENTO/ AREIA MÉDIA/ SEIXO ROLADO) - PREPARO MANUAL. AF_05/2021	FUES - FUNDAÇÕES E ESTRUTURAS	m³	0,0486000	581,36	28,25
Composição Auxiliar	87298	SINAPI	ARGAMASSA TRAÇO 1:3 (EM VOLUME DE CIMENTO E AREIA MÉDIA ÚMIDA) PARA CONTRAPISO, PREPARO MECÂNICO COM BETONEIRA 400 L. AF 08/2019	SEDI - SERVIÇOS DIVERSOS	m³	0,0016000	664,74	1,06

RUA PRESIDENTE JUSCELINO - CENTRO - Cocos / BA
7734891041 /



PREFEITURA DE COCOS
CNPJ: 14.222.012/0001-75

Composição Auxiliar	88309	SINAPI	PEDREIRO COM ENCARGOS COMPLEMENTARES	SEDI - SERVIÇOS DIVERSOS	H	1,9205000	24,89	47,80	
Composição Auxiliar	88316	SINAPI	SERVENTE COM ENCARGOS COMPLEMENTARES	SEDI - SERVIÇOS DIVERSOS	H	0,9603000	18,23	17,50	
Insumo	00042428	SINAPI	ALONGADOR COM TRES ALTURAS, EM TUBO DE AÇO CARBONO, PINTURA NO PROCESSO ELETROSTÁTICO - EQUIPAMENTO DE GINÁSTICA PARA ACADEMIA AO AR LIVRE / ACADEMIA DA TERCEIRA IDADE - ATI	Material	UN	1,0000000	2.230,00	2.230,00	
Insumo	00004721	SINAPI	PEDRA BRITADA N. 1 (9,5 a 19 MM) POSTO PEDREIRA/FORNECEDOR, SEM FRETE	Material	m³	0,0012000	87,46	0,10	
				MO sem LS =>		59,48	LS =>	0,00	
				Valor do BDI =>		536,29	MO com LS =>	59,48	
							Valor com BDI =>	2.880,25	
						Quant. =>	2,0000000	Preço Total =>	5.760,50

2.4.2	Código	Banco	Descrição	Tipo	Und	Quant.	Valor Unit	Total	
Composição	103185	SINAPI	INSTALAÇÃO DE ESQUI TRIPLO, EM TUBO DE AÇO CARBONO - EQUIPAMENTO DE GINÁSTICA PARA ACADEMIA AO AR LIVRE / ACADEMIA DA TERCEIRA IDADE - ATI, INSTALADO SOBRE PISO DE CONCRETO EXISTENTE. AF_10/2021	URBA - URBANIZAÇÃO	UN	1,0000000	6.030,33	6.030,33	
Composição Auxiliar	88309	SINAPI	PEDREIRO COM ENCARGOS COMPLEMENTARES	SEDI - SERVIÇOS DIVERSOS	H	3,3528000	24,89	83,45	
Composição Auxiliar	88316	SINAPI	SERVENTE COM ENCARGOS COMPLEMENTARES	SEDI - SERVIÇOS DIVERSOS	H	1,6764000	18,23	30,56	
Insumo	00042429	SINAPI	ESQUI TRIPLO, EM TUBO DE AÇO CARBONO, PINTURA NO PROCESSO ELETROSTÁTICO - EQUIPAMENTO DE GINÁSTICA PARA ACADEMIA AO AR LIVRE / ACADEMIA DA TERCEIRA IDADE - ATI	Material	UN	1,0000000	5.916,32	5.916,32	
				MO sem LS =>		75,33	LS =>	0,00	
				Valor do BDI =>		1.379,73	MO com LS =>	75,33	
							Valor com BDI =>	7.410,06	
						Quant. =>	2,0000000	Preço Total =>	14.820,12

2.4.3	Código	Banco	Descrição	Tipo	Und	Quant.	Valor Unit	Total	
Composição	103186	SINAPI	INSTALAÇÃO DE MULTIEXERCITADOR COM SEIS FUNÇÕES, EM TUBO DE AÇO CARBONO - EQUIPAMENTO DE GINÁSTICA PARA ACADEMIA AO AR LIVRE / ACADEMIA DA TERCEIRA IDADE - ATI, INSTALADO SOBRE PISO DE CONCRETO EXISTENTE. AF_10/2021	URBA - URBANIZAÇÃO	UN	1,0000000	6.364,76	6.364,76	
Composição Auxiliar	88316	SINAPI	SERVENTE COM ENCARGOS COMPLEMENTARES	SEDI - SERVIÇOS DIVERSOS	H	0,6868000	18,23	12,52	
Composição Auxiliar	88309	SINAPI	PEDREIRO COM ENCARGOS COMPLEMENTARES	SEDI - SERVIÇOS DIVERSOS	H	1,3736000	24,89	34,18	
Insumo	00042430	SINAPI	MULTIEXERCITADOR COM SEIS FUNCOES, EM TUBO DE AÇO CARBONO, PINTURA NO PROCESSO ELETROSTÁTICO - EQUIPAMENTO DE GINÁSTICA PARA ACADEMIA AO AR LIVRE / ACADEMIA DA TERCEIRA IDADE - ATI	Material	UN	1,0000000	6.318,06	6.318,06	
				MO sem LS =>		30,86	LS =>	0,00	
				Valor do BDI =>		1.456,25	MO com LS =>	30,86	
							Valor com BDI =>	7.821,01	
						Quant. =>	2,0000000	Preço Total =>	15.642,02

2.4.4	Código	Banco	Descrição	Tipo	Und	Quant.	Valor Unit	Total
-------	--------	-------	-----------	------	-----	--------	------------	-------

RUA PRESIDENTE JUSCELINO - CENTRO - Cocos / BA
7734891041 /



PREFEITURA DE COCOS
CNPJ: 14.222.012/0001-75

Composição	103205	SINAPI	INSTALAÇÃO DE PRESSÃO DE PERNAS TRIPLO, EM TUBO DE AÇO CARBONO - EQUIPAMENTO DE GINÁSTICA PARA ACADEMIA AO AR LIVRE / ACADEMIA DA TERCEIRA IDADE - ATI, INSTALADO SOBRE PISO DE CONCRETO EXISTENTE. AF_10/2021	URBA - URBANIZAÇÃO	UN	1,0000000	4.014,58	4.014,58			
Composição Auxiliar	5795	SINAPI	MARTELETE OU ROMPEDOR PNEUMÁTICO MANUAL, 28 KG, COM SILENCIADOR - CHP DIURNO. AF_07/2016	CHOR - CUSTOS HORÁRIOS DE MÁQUINAS E EQUIPAMENTOS	CHP	0,0583000	29,61	1,72			
Composição Auxiliar	5952	SINAPI	MARTELETE OU ROMPEDOR PNEUMÁTICO MANUAL, 28 KG, COM SILENCIADOR - CHI DIURNO. AF_07/2016	CHOR - CUSTOS HORÁRIOS DE MÁQUINAS E EQUIPAMENTOS	CHI	0,6417000	27,33	17,53			
Composição Auxiliar	102486	SINAPI	CONCRETO FCK = 15MPA, TRAÇO 1:3,4:3,4 (EM MASSA SECA DE CIMENTO/ AREIA MÉDIA/ SEIXO ROLADO) - PREPARO MANUAL. AF_05/2021	FUES - FUNDAÇÕES E ESTRUTURAS	m³	0,0486000	581,36	28,25			
Composição Auxiliar	87298	SINAPI	ARGAMASSA TRAÇO 1:3 (EM VOLUME DE CIMENTO E AREIA MÉDIA ÚMIDA) PARA CONTRAPISO, PREPARO MECÂNICO COM BETONEIRA 400 L. AF_08/2019	SEDI - SERVIÇOS DIVERSOS	m³	0,0016000	664,74	1,06			
Composição Auxiliar	88309	SINAPI	PEDREIRO COM ENCARGOS COMPLEMENTARES	SEDI - SERVIÇOS DIVERSOS	H	2,3391000	24,89	58,22			
Composição Auxiliar	88316	SINAPI	SERVENTE COM ENCARGOS COMPLEMENTARES	SEDI - SERVIÇOS DIVERSOS	H	1,1695000	18,23	21,31			
Insumo	00004721	SINAPI	PEDRA BRITADA N. 1 (9,5 a 19 MM) POSTO PEDREIRA/FORNECEDOR, SEM FRETE	Material	m³	0,0012000	87,46	0,10			
Insumo	00042431	SINAPI	PRESSAO DE PERNAS TRIPLO, EM TUBO DE ACO CARBONO, PINTURA NO PROCESSO ELETROSTATICO - EQUIPAMENTO DE GINASTICA PARA ACADEMIA AO AR LIVRE / ACADEMIA DA TERCEIRA IDADE - ATI	Material	UN	1,0000000	3.886,39	3.886,39			
						MO sem LS =>	68,89	LS =>	0,00	MO com LS =>	68,89
						Valor do BDI =>	918,53			Valor com BDI =>	4.933,11
						Quant. =>	2,0000000	Preço Total =>	9.866,22		

2.4.5	Código Banco	Descrição	Tipo	Und	Quant.	Valor Unit	Total	
Composição	103207	SINAPI	INSTALAÇÃO DE ROTAÇÃO DIAGONAL DUPLA, APARELHO TRIPLO, EM TUBO DE AÇO CARBONO - EQUIPAMENTO DE GINÁSTICA PARA ACADEMIA AO AR LIVRE / ACADEMIA DA TERCEIRA IDADE - ATI, INSTALADO SOBRE PISO DE CONCRETO EXISTENTE. AF_10/2021	URBA - URBANIZAÇÃO	UN	1,0000000	2.494,82	2.494,82
Composição Auxiliar	5795	SINAPI	MARTELETE OU ROMPEDOR PNEUMÁTICO MANUAL, 28 KG, COM SILENCIADOR - CHP DIURNO. AF_07/2016	CHOR - CUSTOS HORÁRIOS DE MÁQUINAS E EQUIPAMENTOS	CHP	0,0583000	29,61	1,72
Composição Auxiliar	5952	SINAPI	MARTELETE OU ROMPEDOR PNEUMÁTICO MANUAL, 28 KG, COM SILENCIADOR - CHI DIURNO. AF_07/2016	CHOR - CUSTOS HORÁRIOS DE MÁQUINAS E EQUIPAMENTOS	CHI	0,6417000	27,33	17,53
Composição Auxiliar	102486	SINAPI	CONCRETO FCK = 15MPA, TRAÇO 1:3,4:3,4 (EM MASSA SECA DE CIMENTO/ AREIA MÉDIA/ SEIXO ROLADO) - PREPARO MANUAL. AF_05/2021	FUES - FUNDAÇÕES E ESTRUTURAS	m³	0,0486000	581,36	28,25
Composição Auxiliar	87298	SINAPI	ARGAMASSA TRAÇO 1:3 (EM VOLUME DE CIMENTO E AREIA MÉDIA ÚMIDA) PARA CONTRAPISO, PREPARO MECÂNICO COM BETONEIRA 400 L. AF_08/2019	SEDI - SERVIÇOS DIVERSOS	m³	0,0016000	664,74	1,06
Composição Auxiliar	88309	SINAPI	PEDREIRO COM ENCARGOS COMPLEMENTARES	SEDI - SERVIÇOS DIVERSOS	H	1,9205000	24,89	47,80
Composição Auxiliar	88316	SINAPI	SERVENTE COM ENCARGOS COMPLEMENTARES	SEDI - SERVIÇOS DIVERSOS	H	0,9603000	18,23	17,50
Insumo	00004721	SINAPI	PEDRA BRITADA N. 1 (9,5 a 19 MM) POSTO PEDREIRA/FORNECEDOR, SEM FRETE	Material	m³	0,0012000	87,46	0,10

RUA PRESIDENTE JUSCELINO - CENTRO - Cocos / BA
7734891041 /



PREFEITURA DE COCOS
CNPJ: 14.222.012/0001-75

Insumo	00042432	SINAPI	ROTACAO DIAGONAL DUPLA, APARELHO TRIPLO, EM TUBO DE ACO CARBONO, PINTURA NO PROCESSO ELETROSTATICO - EQUIPAMENTO DE GINASTICA PARA ACADEMIA AO AR LIVRE / ACADEMIA DA TERCEIRA IDADE - ATI	Material	UN	1,0000000	2.380,86	2.380,86	
				MO sem LS =>	59,48	LS =>	0,00	MO com LS =>	59,48
				Valor do BDI =>	570,81			Valor com BDI =>	3.065,63
						Quant. =>	2,0000000	Preço Total =>	6.131,26

2.4.6	Código	Banco	Descrição	Tipo	Und	Quant.	Valor Unit	Total	
Composição	103208	SINAPI	INSTALAÇÃO DE ROTAÇÃO VERTICAL DÚPLO, EM TUBO DE ACO CARBONO - EQUIPAMENTO DE GINASTICA PARA ACADEMIA AO AR LIVRE / ACADEMIA DA TERCEIRA IDADE - ATI, INSTALADO SOBRE PISO DE CONCRETO EXISTENTE. AF_10/2021	URBA - URBANIZAÇÃO	UN	1,0000000	1.924,05	1.924,05	
Composição Auxiliar	5795	SINAPI	MARTELETE OU ROMPEDOR PNEUMÁTICO MANUAL, 28 KG, COM SILENCIADOR - CHP DIURNO. AF 07/2016	CHOR - CUSTOS HORÁRIOS DE MÁQUINAS E EQUIPAMENTOS	CHP	0,0583000	29,61	1,72	
Composição Auxiliar	5952	SINAPI	MARTELETE OU ROMPEDOR PNEUMÁTICO MANUAL, 28 KG, COM SILENCIADOR - CHI DIURNO. AF 07/2016	CHOR - CUSTOS HORÁRIOS DE MÁQUINAS E EQUIPAMENTOS	CHI	0,6417000	27,33	17,53	
Composição Auxiliar	102486	SINAPI	CONCRETO FCK = 15MPA, TRAÇO 1:3,4:3,4 (EM MASSA SECA DE CIMENTO/ AREIA MÉDIA/ SEIXO ROLADO) - PREPARO MANUAL. AF_05/2021	FUES - FUNDAÇÕES E ESTRUTURAS	m³	0,0486000	581,36	28,25	
Composição Auxiliar	87298	SINAPI	ARGAMASSA TRAÇO 1:3 (EM VOLUME DE CIMENTO E AREIA MÉDIA ÚMIDA) PARA CONTRAPISO, PREPARO MECÂNICO COM BETONEIRA 400 L. AF 08/2019	SEDI - SERVIÇOS DIVERSOS	m³	0,0016000	664,74	1,06	
Composição Auxiliar	88309	SINAPI	PEDREIRO COM ENCARGOS COMPLEMENTARES	SEDI - SERVIÇOS DIVERSOS	H	1,9205000	24,89	47,80	
Composição Auxiliar	88316	SINAPI	SERVEENTE COM ENCARGOS COMPLEMENTARES	SEDI - SERVIÇOS DIVERSOS	H	0,9603000	18,23	17,50	
Insumo	00004721	SINAPI	PEDRA BRITADA N. 1 (9,5 a 19 MM) POSTO PEDREIRA/FORNECEDOR, SEM FRETE	Material	m³	0,0012000	87,46	0,10	
Insumo	00042437	SINAPI	ROTACAO VERTICAL DÚPLO, EM TUBO DE ACO CARBONO, PINTURA NO PROCESSO ELETROSTATICO - EQUIPAMENTO DE GINASTICA PARA ACADEMIA AO AR LIVRE / ACADEMIA DA TERCEIRA IDADE - ATI	Material	UN	1,0000000	1.810,09	1.810,09	
				MO sem LS =>	59,48	LS =>	0,00	MO com LS =>	59,48
				Valor do BDI =>	440,22			Valor com BDI =>	2.364,27
						Quant. =>	2,0000000	Preço Total =>	4.728,54

2.4.7	Código	Banco	Descrição	Tipo	Und	Quant.	Valor Unit	Total
Composição	103209	SINAPI	INSTALAÇÃO DE SURF DÚPLO, EM TUBO DE AÇO CARBONO - EQUIPAMENTO DE GINÁSTICA PARA ACADEMIA AO AR LIVRE / ACADEMIA DA TERCEIRA IDADE - ATI, INSTALADO SOBRE PISO DE CONCRETO EXISTENTE. AF 10/2021	URBA - URBANIZAÇÃO	UN	1,0000000	2.766,53	2.766,53
Composição Auxiliar	5795	SINAPI	MARTELETE OU ROMPEDOR PNEUMÁTICO MANUAL, 28 KG, COM SILENCIADOR - CHP DIURNO. AF 07/2016	CHOR - CUSTOS HORÁRIOS DE MÁQUINAS E EQUIPAMENTOS	CHP	0,0583000	29,61	1,72
Composição Auxiliar	5952	SINAPI	MARTELETE OU ROMPEDOR PNEUMÁTICO MANUAL, 28 KG, COM SILENCIADOR - CHI DIURNO. AF 07/2016	CHOR - CUSTOS HORÁRIOS DE MÁQUINAS E EQUIPAMENTOS	CHI	0,6417000	27,33	17,53
Composição Auxiliar	102486	SINAPI	CONCRETO FCK = 15MPA, TRAÇO 1:3,4:3,4 (EM MASSA SECA DE CIMENTO/ AREIA MÉDIA/ SEIXO ROLADO) - PREPARO MANUAL. AF_05/2021	FUES - FUNDAÇÕES E ESTRUTURAS	m³	0,0486000	581,36	28,25

RUA PRESIDENTE JUSCELINO - CENTRO - Cocos / BA
7734891041 /



PREFEITURA DE COCOS
CNPJ: 14.222.012/0001-75

Composição Auxiliar	87298	SINAPI	ARGAMASSA TRAÇO 1:3 (EM VOLUME DE CIMENTO E AREIA MÉDIA ÚMIDA) PARA CONTRAPISO, PREPARO MECÂNICO COM BETONEIRA 400 L.	SEDI - SERVIÇOS DIVERSOS	m³	0,0016000	664,74	1,06		
Composição Auxiliar	88316	SINAPI	AF_08/2019 SERVENTE COM ENCARGOS COMPLEMENTARES	SEDI - SERVIÇOS DIVERSOS	H	0,9603000	18,23	17,50		
Composição Auxiliar	88309	SINAPI	PEDREIRO COM ENCARGOS COMPLEMENTARES	SEDI - SERVIÇOS DIVERSOS	H	1,9205000	24,89	47,80		
Insumo	00004721	SINAPI	PEDRA BRITADA N. 1 (9,5 a 19 MM) POSTO PEDREIRA/FORNECEDOR, SEM FRETE	Material	m³	0,0012000	87,46	0,10		
Insumo	00042436	SINAPI	SURF DUPLO, EM TUBO DE AÇO CARBONO, PINTURA NO PROCESSO ELETROSTÁTICO - EQUIPAMENTO DE GINÁSTICA PARA ACADEMIA AO AR LIVRE / ACADEMIA DA TERCEIRA IDADE - ATI	Material	UN	1,0000000	2.652,57	2.652,57		
					MO sem LS =>	59,48	LS =>	0,00	MO com LS =>	59,48
					Valor do BDI =>	632,98			Valor com BDI =>	3.399,51
					Quant. =>	2,0000000	Preço Total =>	6.799,02		

2.4.8	Código Banco	Descrição	Tipo	Und	Quant.	Valor Unit	Total			
Composição	103189	SINAPI	INSTALAÇÃO DE SIMULADOR DE REMO INDIVIDUAL, EM TUBO DE AÇO CARBONO - EQUIPAMENTO DE GINÁSTICA PARA ACADEMIA AO AR LIVRE / ACADEMIA DA TERCEIRA IDADE - ATI, INSTALADO SOBRE PISO DE CONCRETO EXISTENTE. AF_10/2021	URBA - URBANIZAÇÃO	UN	1,0000000	2.576,14	2.576,14		
Composição Auxiliar	88309	SINAPI	PEDREIRO COM ENCARGOS COMPLEMENTARES	SEDI - SERVIÇOS DIVERSOS	H	1,2341000	24,89	30,71		
Composição Auxiliar	88316	SINAPI	SERVENTE COM ENCARGOS COMPLEMENTARES	SEDI - SERVIÇOS DIVERSOS	H	0,6170000	18,23	11,24		
Insumo	00042435	SINAPI	SIMULADOR DE REMO INDIVIDUAL, EM TUBO DE AÇO CARBONO, PINTURA NO PROCESSO ELETROSTÁTICO - EQUIPAMENTO DE GINÁSTICA PARA ACADEMIA AO AR LIVRE / ACADEMIA DA TERCEIRA IDADE - ATI	Material	UN	1,0000000	2.534,19	2.534,19		
					MO sem LS =>	27,72	LS =>	0,00	MO com LS =>	27,72
					Valor do BDI =>	589,42			Valor com BDI =>	3.165,56
					Quant. =>	2,0000000	Preço Total =>	6.331,12		

2.4.9	Código Banco	Descrição	Tipo	Und	Quant.	Valor Unit	Total			
Composição	103188	SINAPI	INSTALAÇÃO DE SIMULADOR DE CAVALGADA TRIPLO, EM TUBO DE AÇO CARBONO - EQUIPAMENTO DE GINÁSTICA PARA ACADEMIA AO AR LIVRE / ACADEMIA DA TERCEIRA IDADE - ATI, INSTALADO SOBRE PISO DE CONCRETO EXISTENTE. AF_10/2021	URBA - URBANIZAÇÃO	UN	1,0000000	5.141,94	5.141,94		
Composição Auxiliar	88309	SINAPI	PEDREIRO COM ENCARGOS COMPLEMENTARES	SEDI - SERVIÇOS DIVERSOS	H	1,7638000	24,89	43,90		
Composição Auxiliar	88316	SINAPI	SERVENTE COM ENCARGOS COMPLEMENTARES	SEDI - SERVIÇOS DIVERSOS	H	0,8819000	18,23	16,07		
Insumo	00042434	SINAPI	SIMULADOR DE CAVALGADA TRIPLO, EM TUBO DE AÇO CARBONO, PINTURA NO PROCESSO ELETROSTÁTICO - EQUIPAMENTO DE GINÁSTICA PARA ACADEMIA AO AR LIVRE / ACADEMIA DA TERCEIRA IDADE - ATI	Material	UN	1,0000000	5.081,97	5.081,97		
					MO sem LS =>	39,62	LS =>	0,00	MO com LS =>	39,62
					Valor do BDI =>	1.176,47			Valor com BDI =>	6.318,41

RUA PRESIDENTE JUSCELINO - CENTRO - Cocos / BA
7734891041 /



PREFEITURA DE COCOS
CNPJ: 14.222.012/0001-75

Quant. => 1,0000000 Preço Total => 6.318,41

2.4.10	Código Banco	Descrição	Tipo	Und	Quant.	Valor Unit	Total		
Composição	103187 SINAPI	INSTALAÇÃO DE SIMULADOR DE CAMINHADA TRIPLO, EM TUBO DE AÇO CARBONO - EQUIPAMENTO DE GINÁSTICA PARA ACADEMIA AO AR LIVRE / ACADEMIA DA TERCEIRA IDADE - ATI, INSTALADO SOBRE PISO DE CONCRETO EXISTENTE. AF_10/2021	URBA - URBANIZAÇÃO	UN	1,0000000	4.780,70	4.780,70		
Composição Auxiliar	88309 SINAPI	PEDREIRO COM ENCARGOS COMPLEMENTARES	SEDI - SERVIÇOS DIVERSOS	H	2,2935000	24,89	57,08		
Composição Auxiliar	88316 SINAPI	SERVENTE COM ENCARGOS COMPLEMENTARES	SEDI - SERVIÇOS DIVERSOS	H	1,1467000	18,23	20,90		
Insumo	00042433 SINAPI	SIMULADOR DE CAMINHADA TRIPLO, EM TUBO DE AÇO CARBONO, PINTURA NO PROCESSO ELETROSTÁTICO - EQUIPAMENTO DE GINÁSTICA PARA ACADEMIA AO AR LIVRE / ACADEMIA DA TERCEIRA IDADE - ATI	Material	UN	1,0000000	4.702,72	4.702,72		
				MO sem LS =>	51,52	LS =>	0,00	MO com LS =>	51,52
				Valor do BDI =>	1.093,82			Valor com BDI =>	5.874,52
				Quant. =>	1,0000000	Preço Total =>	5.874,52		

2.4.11	Código Banco	Descrição	Tipo	Und	Quant.	Valor Unit	Total		
Composição	103210 SINAPI	INSTALAÇÃO DE PLACA ORIENTATIVA SOBRE EXERCÍCIOS, 2,00M X 1,00M, EM TUBO DE AÇO CARBONO - PARA ACADEMIA AO AR LIVRE / ACADEMIA DA TERCEIRA IDADE - ATI, INSTALADO SOBRE PISO DE CONCRETO EXISTENTE. AF_10/2021	URBA - URBANIZAÇÃO	UN	1,0000000	2.245,67	2.245,67		
Composição Auxiliar	5795 SINAPI	MARTELETE OU ROMPEDOR PNEUMÁTICO MANUAL, 28 KG, COM SILENCIADOR - CHP DIURNO. AF_07/2016	CHOR - CUSTOS HORÁRIOS DE MÁQUINAS E EQUIPAMENTOS	CHP	0,1167000	29,61	3,45		
Composição Auxiliar	5952 SINAPI	MARTELETE OU ROMPEDOR PNEUMÁTICO MANUAL, 28 KG, COM SILENCIADOR - CHI DIURNO. AF_07/2016	CHOR - CUSTOS HORÁRIOS DE MÁQUINAS E EQUIPAMENTOS	CHI	1,2833000	27,33	35,07		
Composição Auxiliar	102486 SINAPI	CONCRETO FCK = 15MPA, TRAÇO 1:3,4:3,4 (EM MASSA SECA DE CIMENTO/ AREIA MÉDIA/ SEIXO ROLADO) - PREPARO MANUAL. AF_05/2021	FUES - FUNDAÇÕES E ESTRUTURAS	m³	0,0569000	581,36	33,07		
Composição Auxiliar	87298 SINAPI	ARGAMASSA TRAÇO 1:3 (EM VOLUME DE CIMENTO E AREIA MÉDIA ÚMIDA) PARA CONTRAPISO, PREPARO MECÂNICO COM BETONEIRA 400 L. AF_08/2019	SEDI - SERVIÇOS DIVERSOS	m³	0,0032000	664,74	2,12		
Composição Auxiliar	88309 SINAPI	PEDREIRO COM ENCARGOS COMPLEMENTARES	SEDI - SERVIÇOS DIVERSOS	H	3,4922000	24,89	86,92		
Composição Auxiliar	88316 SINAPI	SERVENTE COM ENCARGOS COMPLEMENTARES	SEDI - SERVIÇOS DIVERSOS	H	1,7461000	18,23	31,83		
Insumo	00004721 SINAPI	PEDRA BRITADA N. 1 (9,5 a 19 MM) POSTO PEDREIRA/FORNECEDOR, SEM FRETE	Material	m³	0,0024000	87,46	0,20		
Insumo	00042438 SINAPI	PLACA ORIENTATIVA SOBRE EXERCÍCIOS, 2,00M X 1,00M, EM TUBO DE AÇO CARBONO, PINTURA NO PROCESSO ELETROSTÁTICO - PARA ACADEMIA AO AR LIVRE / ACADEMIA DA TERCEIRA IDADE - ATI	Material	UN	1,0000000	2.053,01	2.053,01		
				MO sem LS =>	108,51	LS =>	0,00	MO com LS =>	108,51
				Valor do BDI =>	513,80			Valor com BDI =>	2.759,47
				Quant. =>	1,0000000	Preço Total =>	2.759,47		

RUA PRESIDENTE JUSCELINO - CENTRO - Cocos / BA
7734891041 /



PREFEITURA DE COCOS
CNPJ: 14.222.012/0001-75

2.5								41.700,51	
PARQUE INFANTIL									
2.5.1	Código	Banco	Descrição	Tipo	Und	Quant.	Valor Unit	Total	
Composição	9165	ORSE	Brinquedo - Labirinto (trepa-trepa) em tubo ferro galv d=1 1/2" na horizontal e d=1 1/2" na vertical. Dim:1,54x1,54x2,04m, ref: Sergipark ou similar	Urbanização de Parques e Praças	Un	1,0000000	3.987,75	3.987,75	
Composição Auxiliar	124	ORSE	Concreto simples fabricado na obra, fck=13,5 mpa (b1/b2), sem lançamento e adensamento	Concreto Simples	m³	0,1800000	444,15	79,94	
Composição Auxiliar	2497	ORSE	Escavação manual de vala ou cava em material de 1ª categoria, profundidade até 1,50m	Escavação Manual em Área Urbana	m³	0,1800000	41,91	7,54	
Composição Auxiliar	10550	ORSE	Encargos Complementares - Pedreiro	Provisórios	h	1,0000000	3,40	3,40	
Insumo	9454	ORSE	Labirinto (trepa-trepa) em ferro galv. (1,54x1,54x2,04m) c/tubo fº galv. 1 1/2" horizontal e 1 1/2" vertical Sergipark ou similar	Material	un	1,0000000	3.880,00	3.880,00	
Insumo	00004750	SINAPI	PEDREIRO (HORISTA)	Mão de Obra	H	1,0000000	16,87	16,87	
				MO sem LS =>	33,79	LS =>	0,00	MO com LS =>	33,79
				Valor do BDI =>	912,39			Valor com BDI =>	4.900,14
						Quant. =>	1,0000000	Preço Total =>	4.900,14
2.5.2	Código	Banco	Descrição	Tipo	Und	Quant.	Valor Unit	Total	
Composição	13083	ORSE	Brinquedo - Caramujo, modelo M124, da Lúdico Brinquedos Inteligentes ou similar - fornecimento e montagem	Urbanização de Parques e Praças	un	1,0000000	750,00	750,00	
Insumo	13845	ORSE	Brinquedo - Caramujo, modelo M124, da Lúdico Brinquedos Inteligentes ou similar	Material	un	1,0000000	750,00	750,00	
				MO sem LS =>	0,00	LS =>	0,00	MO com LS =>	0,00
				Valor do BDI =>	171,60			Valor com BDI =>	921,60
						Quant. =>	1,0000000	Preço Total =>	921,60
2.5.3	Código	Banco	Descrição	Tipo	Und	Quant.	Valor Unit	Total	
Composição	13084	ORSE	Brinquedo - Cavalinho, modelo M124, da Lúdico Brinquedos Inteligentes ou similar - fornecimento e montagem	Urbanização de Parques e Praças	un	1,0000000	750,00	750,00	
Insumo	13846	ORSE	Brinquedo - Cavalinho, modelo M124, da Lúdico Brinquedos Inteligentes ou similar	Material	un	1,0000000	750,00	750,00	
				MO sem LS =>	0,00	LS =>	0,00	MO com LS =>	0,00
				Valor do BDI =>	171,60			Valor com BDI =>	921,60
						Quant. =>	1,0000000	Preço Total =>	921,60
2.5.4	Código	Banco	Descrição	Tipo	Und	Quant.	Valor Unit	Total	
Composição	11096	ORSE	Brinquedo - Escada Horizontal com Teia, modelo M-104, da Lúdico Brinquedos Inteligentes ou similar - fornecimento e montagem	Urbanização de Parques e Praças	un	1,0000000	2.772,38	2.772,38	
Composição Auxiliar	95	ORSE	Concreto simples fabricado na obra, fck=13,5 mpa, lançado e adensado	Alvenarias de Pedra e Concretos para Fundações	m³	0,1080000	485,00	52,38	
Insumo	11958	ORSE	Brinquedo - Escada Horizontal com Teia, modelo M-104, da Lúdico Brinquedos Inteligentes ou similar	Material	un	1,0000000	2.720,00	2.720,00	
				MO sem LS =>	10,23	LS =>	0,00	MO com LS =>	10,23

RUA PRESIDENTE JUSCELINO - CENTRO - Cocos / BA
7734891041 /



PREFEITURA DE COCOS
CNPJ: 14.222.012/0001-75

Valor do BDI => 634,32
Quant. => 1,0000000 Valor com BDI => 3.406,70
Preço Total => 3.406,70

2.5.5	Código Banco	Descrição	Tipo	Und	Quant.	Valor Unit	Total	
Composição	13086 ORSE	Brinquedo - Gangorra Dupla, modelo M119, da Lúdico Brinquedos Inteligentes ou similar	Urbanização de Parques e Praças	un	1,0000000	1.760,00	1.760,00	
Insumo	13849 ORSE	Brinquedo - Gangorra Dupla, modelo M119, da Lúdico Brinquedos Inteligentes ou similar	Material	un	1,0000000	1.760,00	1.760,00	
			MO sem LS =>	0,00	LS =>	0,00	MO com LS =>	0,00
			Valor do BDI =>	402,68			Valor com BDI =>	2.162,68
			Quant. =>	1,0000000	Preço Total =>		2.162,68	

2.5.6	Código Banco	Descrição	Tipo	Und	Quant.	Valor Unit	Total	
Composição	9160 ORSE	Brinquedo - Gira-gira (carrossel $\phi=1,70m$), em tubo de ferro galvanizado de 1 1/2" e assento em chapa galvanizada e=1/4", sergipark ou similar	Urbanização de Parques e Praças	un	1,0000000	3.877,75	3.877,75	
Composição Auxiliar	124 ORSE	Concreto simples fabricado na obra, fck=13,5 mpa (b1/b2), sem lançamento e adensamento	Concreto Simples	m ³	0,1800000	444,15	79,94	
Composição Auxiliar	2497 ORSE	Escavação manual de vala ou cava em material de 1ª categoria, profundidade até 1.50m	Escavação Manual em Área Urbana	m ³	0,1800000	41,91	7,54	
Composição Auxiliar	10550 ORSE	Encargos Complementares - Pedreiro	Provisórios	h	1,0000000	3,40	3,40	
Insumo	9455 ORSE	Brinquedo gira-gira (carrossel $\phi=1,70m$), em tubo de ferro galvanizado de 1 1/2" e assento em chapa galvanizada e=1/4", sergipark ou similar	Material	un	1,0000000	3.770,00	3.770,00	
Insumo	00004750 SINAPI	PEDREIRO (HORISTA)	Mão de Obra	H	1,0000000	16,87	16,87	
			MO sem LS =>	33,79	LS =>	0,00	MO com LS =>	33,79
			Valor do BDI =>	887,22			Valor com BDI =>	4.764,97
			Quant. =>	1,0000000	Preço Total =>		4.764,97	

2.5.7	Código Banco	Descrição	Tipo	Und	Quant.	Valor Unit	Total	
Composição	2418 ORSE	Escorregadeira em aço carbono c/2,00m de pista (Sergipark ou similar)	Urbanização de Parques e Praças	un	1,0000000	1.690,00	1.690,00	
Insumo	905 ORSE	Escorregadeira em aço industrial, com 2,00m de pista, Sergipark ou similar	Material	un	1,0000000	1.690,00	1.690,00	
			MO sem LS =>	0,00	LS =>	0,00	MO com LS =>	0,00
			Valor do BDI =>	386,67			Valor com BDI =>	2.076,67
			Quant. =>	1,0000000	Preço Total =>		2.076,67	

2.5.8	Código Banco	Descrição	Tipo	Und	Quant.	Valor Unit	Total	
Composição	13082 ORSE	Brinquedo - Balanço Duplo, modelo M117, da Lúdico Brinquedos Inteligentes ou similar	Urbanização de Parques e Praças	un	1,0000000	2.032,80	2.032,80	
Composição Auxiliar	95 ORSE	Concreto simples fabricado na obra, fck=13,5 mpa, lançado e adensado	Alvenarias de Pedra e Concretos para Fundações	m ³	0,4800000	485,00	232,80	
Insumo	13844 ORSE	Brinquedo - Balanço Duplo, modelo M117, da Lúdico Brinquedos Inteligentes ou similar	Material	un	1,0000000	1.800,00	1.800,00	
			MO sem LS =>	45,50	LS =>	0,00	MO com LS =>	45,50
			Valor do BDI =>	465,10			Valor com BDI =>	2.497,90

RUA PRESIDENTE JUSCELINO - CENTRO - Cocos / BA
7734891041 /



PREFEITURA DE COCOS
CNPJ: 14.222.012/0001-75

Quant. => 1,0000000 Preço Total => 2.497,90

2.5.9	Código Banco	Descrição	Tipo	Und	Quant.	Valor Unit	Total	
Composição	13085 ORSE	Brinquedo - Elefante, modelo M124, da Lúdico Brinquedos Inteligentes ou similar	Urbanização de Parques e Praças	un	1,0000000	750,00	750,00	
Insumo	13847 ORSE	Brinquedo - Elefante, modelo M124, da Lúdico Brinquedos Inteligentes ou similar	Material	un	1,0000000	750,00	750,00	
			MO sem LS =>	0,00	LS =>	0,00	MO com LS =>	0,00
			Valor do BDI =>	171,60			Valor com BDI =>	921,60
			Quant. =>	1,0000000	Preço Total =>		921,60	

2.5.10	Código Banco	Descrição	Tipo	Und	Quant.	Valor Unit	Total	
Composição	13088 ORSE	Brinquedo - Jacaré pequeno, modelo M131, da Lúdico Brinquedos Inteligentes ou similar	Urbanização de Parques e Praças	un	1,0000000	1.900,00	1.900,00	
Insumo	13850 ORSE	Brinquedo - Jacaré pequeno, modelo M131, da Lúdico Brinquedos Inteligentes ou similar	Material	un	1,0000000	1.900,00	1.900,00	
			MO sem LS =>	0,00	LS =>	0,00	MO com LS =>	0,00
			Valor do BDI =>	434,72			Valor com BDI =>	2.334,72
			Quant. =>	1,0000000	Preço Total =>		2.334,72	

2.5.11	Código Banco	Descrição	Tipo	Und	Quant.	Valor Unit	Total	
Composição	13089 ORSE	Brinquedo - Jipão, modelo M130, da Lúdico Brinquedos Inteligentes ou similar	Urbanização de Parques e Praças	un	1,0000000	4.900,00	4.900,00	
Insumo	13851 ORSE	Brinquedo - Jipão, modelo M130, da Lúdico Brinquedos Inteligentes ou similar	Material	un	1,0000000	4.900,00	4.900,00	
			MO sem LS =>	0,00	LS =>	0,00	MO com LS =>	0,00
			Valor do BDI =>	1.121,12			Valor com BDI =>	6.021,12
			Quant. =>	1,0000000	Preço Total =>		6.021,12	

2.5.12	Código Banco	Descrição	Tipo	Und	Quant.	Valor Unit	Total
Composição	103334 SINAPI	ALVENARIA DE VEDAÇÃO DE BLOCOS CERÂMICOS FURADOS NA HORIZONTAL DE 14X9X19 CM (ESPESSURA 14 CM, BLOCO DEITADO) E ARGAMASSA DE ASSENTAMENTO COM PREPARO EM BETONEIRA.	PARE - PAREDES/PAINEIS	m²	1,0000000	130,44	130,44
Composição Auxiliar	87292 SINAPI	AF_12/2021 ARGAMASSA TRAÇO 1:2:8 (EM VOLUME DE CIMENTO, CAL E AREIA MÉDIA ÚMIDA) PARA EMBOÇO/MASSA ÚNICA/ASSENTAMENTO DE ALVENARIA DE VEDAÇÃO, PREPARO MECÂNICO COM BETONEIRA 400 L. AF_08/2019	SEDI - SERVIÇOS DIVERSOS	m³	0,0183000	577,76	10,57
Composição Auxiliar	88316 SINAPI	SERVENTE COM ENCARGOS COMPLEMENTARES	SEDI - SERVIÇOS DIVERSOS	H	1,1600000	18,23	21,14
Composição Auxiliar	88309 SINAPI	PEDREIRO COM ENCARGOS COMPLEMENTARES	SEDI - SERVIÇOS DIVERSOS	H	2,3200000	24,89	57,74
Insumo	00007267 SINAPI	BLOCO CERAMICO / TIJOLO VAZADO PARA ALVENARIA DE VEDACAO, 6 FUIROS NA HORIZONTAL, 9 X 14 X 19 CM (L X A X C)	Material	UN	56,6200000	0,63	35,67
Insumo	00037395 SINAPI	PINO DE ACO COM FURO, HASTE = 27 MM (ACAO DIRETA)	Material	CENTO	0,0193000	63,01	1,21

RUA PRESIDENTE JUSCELINO - CENTRO - Cocos / BA
7734891041 /



PREFEITURA DE COCOS
CNPJ: 14.222.012/0001-75

Insumo	00034547	SINAPI	TELA DE AÇO SOLDADA GALVANIZADA/ZINCADA PARA ALVENARIA, FIO D = *1,20 A 1,70* MM, MALHA 15 X 15 MM, (C X L) *50 X 12* CM	Material	M	0,8050000	5,11	4,11		
				MO sem LS =>		53,46	LS =>	0,00	MO com LS =>	53,46
				Valor do BDI =>		29,84			Valor com BDI =>	160,28
					Quant. =>			67,2000000	Preço Total =>	10.770,81

2.6			CAIS E PASSARELA SUSPensa DE CONCRETO						1.448.209,31	
2.6.1	Código	Banco	Descrição	Tipo	Und	Quant.	Valor Unit	Total		
Composição	96543	SINAPI	ARMAÇÃO DE BLOCO, VIGA BALDRAME E SAPATA UTILIZANDO AÇO CA-60 DE 5 MM - MONTAGEM. AF_06/2017	FUES - FUNDAÇÕES E ESTRUTURAS	KG	1,0000000	18,09	18,09		
Composição Auxiliar	92791	SINAPI	CORTE E DOBRA DE AÇO CA-60, DIÂMETRO DE 5,0 MM, UTILIZADO EM ESTRUTURAS DIVERSAS, EXCETO LAJES. AF_12/2015	FUES - FUNDAÇÕES E ESTRUTURAS	KG	1,0000000	11,07	11,07		
Composição Auxiliar	88245	SINAPI	ARMADOR COM ENCARGOS COMPLEMENTARES	SEDI - SERVIÇOS DIVERSOS	H	0,1945000	24,75	4,81		
Composição Auxiliar	88238	SINAPI	AJUDANTE DE ARMADOR COM ENCARGOS COMPLEMENTARES	SEDI - SERVIÇOS DIVERSOS	H	0,0635000	18,31	1,16		
Insumo	00043132	SINAPI	ARAME RECOZIDO 16 BWG, D = 1,65 MM (0,016 KG/M) OU 18 BWG, D = 1,25 MM (0,01 KG/M)	Material	KG	0,0250000	25,95	0,64		
Insumo	00039017	SINAPI	ESPACADOR / DISTANCIADOR CIRCULAR COM ENTRADA LATERAL, EM PLASTICO, PARA VERGALHAO *4,2 A 12,5* MM, COBRIMENTO 20 MM	Material	UN	1,9665000	0,21	0,41		
				MO sem LS =>		5,39	LS =>	0,00	MO com LS =>	5,39
				Valor do BDI =>		4,13			Valor com BDI =>	22,22
					Quant. =>			280,9700000	Preço Total =>	6.243,15

2.6.2	Código	Banco	Descrição	Tipo	Und	Quant.	Valor Unit	Total		
Composição	96546	SINAPI	ARMAÇÃO DE BLOCO, VIGA BALDRAME OU SAPATA UTILIZANDO AÇO CA-50 DE 10 MM - MONTAGEM. AF_06/2017	FUES - FUNDAÇÕES E ESTRUTURAS	KG	1,0000000	13,64	13,64		
Composição Auxiliar	92794	SINAPI	CORTE E DOBRA DE AÇO CA-50, DIÂMETRO DE 10,0 MM, UTILIZADO EM ESTRUTURAS DIVERSAS, EXCETO LAJES. AF_12/2015	FUES - FUNDAÇÕES E ESTRUTURAS	KG	1,0000000	10,18	10,18		
Composição Auxiliar	88245	SINAPI	ARMADOR COM ENCARGOS COMPLEMENTARES	SEDI - SERVIÇOS DIVERSOS	H	0,0890000	24,75	2,20		
Composição Auxiliar	88238	SINAPI	AJUDANTE DE ARMADOR COM ENCARGOS COMPLEMENTARES	SEDI - SERVIÇOS DIVERSOS	H	0,0290000	18,31	0,53		
Insumo	00043132	SINAPI	ARAME RECOZIDO 16 BWG, D = 1,65 MM (0,016 KG/M) OU 18 BWG, D = 1,25 MM (0,01 KG/M)	Material	KG	0,0250000	25,95	0,64		
Insumo	00039017	SINAPI	ESPACADOR / DISTANCIADOR CIRCULAR COM ENTRADA LATERAL, EM PLASTICO, PARA VERGALHAO *4,2 A 12,5* MM, COBRIMENTO 20 MM	Material	UN	0,4655000	0,21	0,09		
				MO sem LS =>		2,03	LS =>	0,00	MO com LS =>	2,03
				Valor do BDI =>		3,12			Valor com BDI =>	16,76
					Quant. =>			3.975,7000000	Preço Total =>	66.632,73

2.6.3	Código	Banco	Descrição	Tipo	Und	Quant.	Valor Unit	Total
-------	--------	-------	-----------	------	-----	--------	------------	-------

RUA PRESIDENTE JUSCELINO - CENTRO - Cocos / BA
7734891041 /



PREFEITURA DE COCOS
CNPJ: 14.222.012/0001-75

Composição	92759	SINAPI	ARMAÇÃO DE PILAR OU VIGA DE UMA ESTRUTURA CONVENCIONAL DE CONCRETO ARMADO EM UM EDIFÍCIO DE MÚLTIPLOS PAVIMENTOS UTILIZANDO AÇO CA-60 DE 5,0 MM - MONTAGEM. AF_12/2015	FUES - FUNDAÇÕES E ESTRUTURAS	KG	1,0000000	15,39	15,39		
Composição Auxiliar	92791	SINAPI	CORTE E DOBRA DE AÇO CA-60, DIÂMETRO DE 5,0 MM, UTILIZADO EM ESTRUTURAS DIVERSAS, EXCETO LAJES. AF_12/2015	FUES - FUNDAÇÕES E ESTRUTURAS	KG	1,0000000	11,07	11,07		
Composição Auxiliar	88245	SINAPI	ARMADOR COM ENCARGOS COMPLEMENTARES	SEDI - SERVIÇOS DIVERSOS	H	0,1241000	24,75	3,07		
Composição Auxiliar	88238	SINAPI	AJUDANTE DE ARMADOR COM ENCARGOS COMPLEMENTARES	SEDI - SERVIÇOS DIVERSOS	H	0,0203000	18,31	0,37		
Insumo	00043132	SINAPI	ARAME RECOZIDO 16 BWG, D = 1,65 MM (0,016 KG/M) OU 18 BWG, D = 1,25 MM (0,01 KG/M)	Material	KG	0,0250000	25,95	0,64		
Insumo	00039017	SINAPI	ESPACADOR / DISTANCIADOR CIRCULAR COM ENTRADA LATERAL, EM PLASTICO, PARA VERGALHAO *4,2 A 12,5* MM, COBRIMENTO 20 MM	Material	UN	1,1900000	0,21	0,24		
					MO sem LS =>	3,73	LS =>	0,00	MO com LS =>	3,73
					Valor do BDI =>	3,52			Valor com BDI =>	18,91
					Quant. =>	963,3300000			Preço Total =>	18.216,57

2.6.4	Código	Banco	Descrição	Tipo	Und	Quant.	Valor Unit	Total		
Composição	92762	SINAPI	ARMAÇÃO DE PILAR OU VIGA DE UMA ESTRUTURA CONVENCIONAL DE CONCRETO ARMADO EM UM EDIFÍCIO DE MÚLTIPLOS PAVIMENTOS UTILIZANDO AÇO CA-50 DE 10,0 MM - MONTAGEM. AF_12/2015	FUES - FUNDAÇÕES E ESTRUTURAS	KG	1,0000000	12,38	12,38		
Composição Auxiliar	92794	SINAPI	CORTE E DOBRA DE AÇO CA-50, DIÂMETRO DE 10,0 MM, UTILIZADO EM ESTRUTURAS DIVERSAS, EXCETO LAJES. AF_12/2015	FUES - FUNDAÇÕES E ESTRUTURAS	KG	1,0000000	10,18	10,18		
Composição Auxiliar	88238	SINAPI	AJUDANTE DE ARMADOR COM ENCARGOS COMPLEMENTARES	SEDI - SERVIÇOS DIVERSOS	H	0,0086000	18,31	0,15		
Composição Auxiliar	88245	SINAPI	ARMADOR COM ENCARGOS COMPLEMENTARES	SEDI - SERVIÇOS DIVERSOS	H	0,0529000	24,75	1,30		
Insumo	00043132	SINAPI	ARAME RECOZIDO 16 BWG, D = 1,65 MM (0,016 KG/M) OU 18 BWG, D = 1,25 MM (0,01 KG/M)	Material	KG	0,0250000	25,95	0,64		
Insumo	00039017	SINAPI	ESPACADOR / DISTANCIADOR CIRCULAR COM ENTRADA LATERAL, EM PLASTICO, PARA VERGALHAO *4,2 A 12,5* MM, COBRIMENTO 20 MM	Material	UN	0,5430000	0,21	0,11		
					MO sem LS =>	1,21	LS =>	0,00	MO com LS =>	1,21
					Valor do BDI =>	2,83			Valor com BDI =>	15,21
					Quant. =>	2.702,5800000			Preço Total =>	41.106,24

2.6.5	Código	Banco	Descrição	Tipo	Und	Quant.	Valor Unit	Total
Composição	92786	SINAPI	ARMAÇÃO DE LAJE DE UMA ESTRUTURA CONVENCIONAL DE CONCRETO ARMADO EM UMA EDIFICAÇÃO TÉRREA OU SOBRADO UTILIZANDO AÇO CA-50 DE 8,0 MM - MONTAGEM. AF_12/2015	FUES - FUNDAÇÕES E ESTRUTURAS	KG	1,0000000	14,05	14,05
Composição Auxiliar	92802	SINAPI	CORTE E DOBRA DE AÇO CA-50, DIÂMETRO DE 8,0 MM, UTILIZADO EM LAJE. AF_12/2015	FUES - FUNDAÇÕES E ESTRUTURAS	KG	1,0000000	10,89	10,89
Composição Auxiliar	88238	SINAPI	AJUDANTE DE ARMADOR COM ENCARGOS COMPLEMENTARES	SEDI - SERVIÇOS DIVERSOS	H	0,0140000	18,31	0,25
Composição Auxiliar	88245	SINAPI	ARMADOR COM ENCARGOS COMPLEMENTARES	SEDI - SERVIÇOS DIVERSOS	H	0,0859000	24,75	2,12

RUA PRESIDENTE JUSCELINO - CENTRO - Cocos / BA
7734891041 /



PREFEITURA DE COCOS
CNPJ: 14.222.012/0001-75

Insumo	00043132	SINAPI	ARAME RECOZIDO 16 BWG, D = 1,65 MM (0,016 KG/M) OU 18 BWG, D = 1,25 MM (0,01 KG/M)	Material	KG	0,0250000	25,95	0,64			
Insumo	00039017	SINAPI	ESPACADOR / DISTANCIADOR CIRCULAR COM ENTRADA LATERAL, EM PLASTICO, PARA VERGALHAO *4,2 A 12,5* MM, COBRIMENTO 20 MM	Material	UN	0,7280000	0,21	0,15			
						MO sem LS =>	1,89	LS =>	0,00	MO com LS =>	1,89
						Valor do BDI =>	3,21			Valor com BDI =>	17,26
						Quant. =>	681,2300000	Preço Total =>	11.758,02		

2.6.6	Código	Banco	Descrição	Tipo	Und	Quant.	Valor Unit	Total			
Composição	92784	SINAPI	ARMAÇÃO DE LAJE DE UMA ESTRUTURA CONVENCIONAL DE CONCRETO ARMADO EM UMA EDIFICAÇÃO TÉRREA OU SOBRADO UTILIZANDO AÇO CA-60 DE 5,0 MM - MONTAGEM. AF_12/2015	FUES - FUNDAÇÕES E ESTRUTURAS	KG	1,0000000	15,92	15,92			
Composição Auxiliar	92800	SINAPI	CORTE E DOBRA DE AÇO CA-60, DIÂMETRO DE 5,0 MM, UTILIZADO EM LAJE. AF_12/2015	FUES - FUNDAÇÕES E ESTRUTURAS	KG	1,0000000	10,56	10,56			
Composição Auxiliar	88238	SINAPI	AJUDANTE DE ARMADOR COM ENCARGOS COMPLEMENTARES	SEDI - SERVIÇOS DIVERSOS	H	0,0253000	18,31	0,46			
Composição Auxiliar	88245	SINAPI	ARMADOR COM ENCARGOS COMPLEMENTARES	SEDI - SERVIÇOS DIVERSOS	H	0,1547000	24,75	3,82			
Insumo	00043132	SINAPI	ARAME RECOZIDO 16 BWG, D = 1,65 MM (0,016 KG/M) OU 18 BWG, D = 1,25 MM (0,01 KG/M)	Material	KG	0,0250000	25,95	0,64			
Insumo	00039017	SINAPI	ESPACADOR / DISTANCIADOR CIRCULAR COM ENTRADA LATERAL, EM PLASTICO, PARA VERGALHAO *4,2 A 12,5* MM, COBRIMENTO 20 MM	Material	UN	2,1180000	0,21	0,44			
						MO sem LS =>	3,95	LS =>	0,00	MO com LS =>	3,95
						Valor do BDI =>	3,64			Valor com BDI =>	19,56
						Quant. =>	361,2500000	Preço Total =>	7.066,05		

2.6.7	Código	Banco	Descrição	Tipo	Und	Quant.	Valor Unit	Total			
Composição	102476	SINAPI	CONCRETO FCK = 25MPA, TRAÇO 1:2,2:2,5 (EM MASSA SECA DE CIMENTO/ AREIA MÉDIA/ SEIXO ROLADO) - PREPARO MECÂNICO COM BETONEIRA 400 L. AF_05/2021	FUES - FUNDAÇÕES E ESTRUTURAS	m³	1,0000000	605,70	605,70			
Composição Auxiliar	88830	SINAPI	BETONEIRA CAPACIDADE NOMINAL DE 400 L, CAPACIDADE DE MISTURA 280 L, MOTOR ELÉTRICO TRIFÁSICO POTÊNCIA DE 2 CV, SEM CARREGADOR - CHP DIURNO. AF_10/2014	CHOR - CUSTOS HORÁRIOS DE MÁQUINAS E EQUIPAMENTOS	CHP	0,7320000	1,86	1,36			
Composição Auxiliar	88831	SINAPI	BETONEIRA CAPACIDADE NOMINAL DE 400 L, CAPACIDADE DE MISTURA 280 L, MOTOR ELÉTRICO TRIFÁSICO POTÊNCIA DE 2 CV, SEM CARREGADOR - CHI DIURNO. AF_10/2014	CHOR - CUSTOS HORÁRIOS DE MÁQUINAS E EQUIPAMENTOS	CHI	0,6902000	0,38	0,26			
Composição Auxiliar	88316	SINAPI	SERVENTE COM ENCARGOS COMPLEMENTARES	SEDI - SERVIÇOS DIVERSOS	H	2,2483000	18,23	40,98			
Composição Auxiliar	88377	SINAPI	OPERADOR DE BETONEIRA ESTACIONÁRIA/MISTURADOR COM ENCARGOS COMPLEMENTARES	SEDI - SERVIÇOS DIVERSOS	H	1,4222000	23,03	32,75			
Insumo	00000370	SINAPI	AREIA MEDIA - POSTO JAZIDA/FORNECEDOR (RETIRADO NA JAZIDA, SEM TRANSPORTE)	Material	m³	0,7277000	97,50	70,95			
Insumo	00001379	SINAPI	CIMENTO PORTLAND COMPOSTO CP II-32	Material	KG	381,6832000	0,76	290,07			
Insumo	00004734	SINAPI	SEIXO ROLADO PARA APLICACAO EM CONCRETO (POSTO PEDREIRA/FORNECEDOR. SEM FRETE)	Material	m³	0,5890000	287,50	169,33			
						MO sem LS =>	47,13	LS =>	0,00	MO com LS =>	47,13

RUA PRESIDENTE JUSCELINO - CENTRO - Cocos / BA
7734891041 /



PREFEITURA DE COCOS
CNPJ: 14.222.012/0001-75

Valor do BDI => 138,58
Quant. => 95,9300000 Valor com BDI => 744,28
Preço Total => 71.398,78

2.6.8	Código Banco	Descrição	Tipo	Und	Quant.	Valor Unit	Total	
Composição	92873 SINAPI	LANÇAMENTO COM USO DE BALDES, ADENSAMENTO E ACABAMENTO DE CONCRETO EM ESTRUTURAS. AF_12/2015	FUES - FUNDAÇÕES E ESTRUTURAS	m³	1,0000000	193,82	193,82	
Composição Auxiliar	90586 SINAPI	VIBRADOR DE IMERSÃO, DIÂMETRO DE PONTEIRA 45MM, MOTOR ELÉTRICO TRIFÁSICO POTÊNCIA DE 2 CV - CHP DIURNO. AF_06/2015	CHOR - CUSTOS HORÁRIOS DE MÁQUINAS E EQUIPAMENTOS	CHP	0,6720000	1,29	0,86	
Composição Auxiliar	90587 SINAPI	VIBRADOR DE IMERSÃO, DIÂMETRO DE PONTEIRA 45MM, MOTOR ELÉTRICO TRIFÁSICO POTÊNCIA DE 2 CV - CHI DIURNO. AF_06/2015	CHOR - CUSTOS HORÁRIOS DE MÁQUINAS E EQUIPAMENTOS	CHI	1,1740000	0,49	0,57	
Composição Auxiliar	88262 SINAPI	CARPINTEIRO DE FORMAS COM ENCARGOS COMPLEMENTARES	SEDI - SERVIÇOS DIVERSOS	H	1,8460000	24,65	45,50	
Composição Auxiliar	88309 SINAPI	PEDREIRO COM ENCARGOS COMPLEMENTARES	SEDI - SERVIÇOS DIVERSOS	H	1,8460000	24,89	45,94	
Composição Auxiliar	88316 SINAPI	SERVENTE COM ENCARGOS COMPLEMENTARES	SEDI - SERVIÇOS DIVERSOS	H	5,5380000	18,23	100,95	
			MO sem LS =>	121,93	LS =>	0,00	MO com LS =>	121,93
			Valor do BDI =>	44,34			Valor com BDI =>	238,16
			Quant. =>		95,9300000	Preço Total =>		22.846,68

2.6.9	Código Banco	Descrição	Tipo	Und	Quant.	Valor Unit	Total	
Composição	92443 SINAPI	MONTAGEM E DESMONTAGEM DE FÔRMA DE PILARES RETANGULARES E ESTRUTURAS SIMILARES, PÉ-DIREITO SIMPLES, EM CHAPA DE MADEIRA COMPENSADA PLASTIFICADA, 18 UTILIZAÇÕES. AF_09/2020	FUES - FUNDAÇÕES E ESTRUTURAS	m²	1,0000000	43,43	43,43	
Composição Auxiliar	92264 SINAPI	FABRICAÇÃO DE FÔRMA PARA PILARES E ESTRUTURAS SIMILARES, EM CHAPA DE MADEIRA COMPENSADA PLASTIFICADA, E = 18 MM. AF_09/2020	FUES - FUNDAÇÕES E ESTRUTURAS	m²	0,0670000	214,54	14,37	
Composição Auxiliar	88262 SINAPI	CARPINTEIRO DE FORMAS COM ENCARGOS COMPLEMENTARES	SEDI - SERVIÇOS DIVERSOS	H	0,6000000	24,65	14,79	
Composição Auxiliar	88239 SINAPI	AJUDANTE DE CARPINTEIRO COM ENCARGOS COMPLEMENTARES	SEDI - SERVIÇOS DIVERSOS	H	0,1100000	18,24	2,00	
Insumo	00002692 SINAPI	DESMOLDANTE PROTETOR PARA FORMAS DE MADEIRA, DE BASE OLEOSA EMULSIONADA EM AGUA	Material	L	0,0040000	5,91	0,02	
Insumo	00040271 SINAPI	LOCACAO DE APRUMADOR METALICO DE PILAR, COM ALTURA E ANGULO REGULAVEIS, EXTENSAO DE *1,50* A *2,80* M	Equipamento	MES	0,1960000	10,66	2,08	
Insumo	00040287 SINAPI	LOCACAO DE BARRA DE ANCORAGEM DE 0,80 A 1,20 M DE EXTENSAO, COM ROSCA DE 5/8", INCLUINDO PORCA E FLANGE	Equipamento	MES	0,7850000	4,10	3,21	
Insumo	00040275 SINAPI	LOCACAO DE VIGA SANDUICHE METALICA VAZADA PARA TRAVAMENTO DE PILARES, ALTURA DE *8* CM, LARGURA DE *6* CM E EXTENSAO DE 2 M	Equipamento	MES	0,3930000	16,40	6,44	
Insumo	00040304 SINAPI	PREGO DE ACO POLIDO COM CABECA DUPLA 17 X 27 (2 1/2 X 11)	Material	KG	0,0190000	27,43	0,52	
			MO sem LS =>	13,35	LS =>	0,00	MO com LS =>	13,35
			Valor do BDI =>	9,93			Valor com BDI =>	53,36
			Quant. =>		152,0400000	Preço Total =>		8.112,85

RUA PRESIDENTE JUSCELINO - CENTRO - Cocos / BA
7734891041 /



PREFEITURA DE COCOS
CNPJ: 14.222.012/0001-75

2.6.10	Código Banco	Descrição	Tipo	Und	Quant.	Valor Unit	Total
Composição	98557 SINAPI	IMPERMEABILIZAÇÃO DE SUPERFÍCIE COM EMULSÃO ASFÁLTICA, 2 DEMÃOS AF_06/2018	IMPE - IMPERMEABILIZAÇÕES E PROTEÇÕES DIVERSAS	m²	1,0000000	41,36	41,36
Composição Auxiliar	88270 SINAPI	IMPERMEABILIZADOR COM ENCARGOS COMPLEMENTARES	SEDI - SERVIÇOS DIVERSOS	H	0,4220000	25,94	10,94
Composição Auxiliar	88243 SINAPI	AJUDANTE ESPECIALIZADO COM ENCARGOS COMPLEMENTARES	SEDI - SERVIÇOS DIVERSOS	H	0,0850000	18,71	1,59
Insumo	00000626 SINAPI	MANTA LIQUIDA DE BASE ASFALTICA MODIFICADA COM A ADICAO DE ELASTOMEROS DILUIDOS EM SOLVENTE ORGANICO, APLICACAO A FRIO (MEMBRANA IMPERMEABILIZANTE ASFÁSTICA)	Material	KG	1,5000000	19,22	28,83
			MO sem LS =>	8,62	LS =>	0,00	8,62
			Valor do BDI =>	9,46			50,82
			Quant. =>		666,0800000	Preço Total =>	33.850,18
2.6.11	Código Banco	Descrição	Tipo	Und	Quant.	Valor Unit	Total
Composição	93358 SINAPI	ESCAVAÇÃO MANUAL DE VALA COM PROFUNDIDADE MENOR OU IGUAL A 1.30 M. AF_02/2021	MOVT - MOVIMENTO DE TERRA	m³	1,0000000	72,11	72,11
Composição Auxiliar	88316 SINAPI	SERVEnte COM ENCARGOS COMPLEMENTARES	SEDI - SERVIÇOS DIVERSOS	H	3,9560000	18,23	72,11
			MO sem LS =>	42,01	LS =>	0,00	42,01
			Valor do BDI =>	16,49			88,60
			Quant. =>		289,6000000	Preço Total =>	25.658,56
2.6.12	Código Banco	Descrição	Tipo	Und	Quant.	Valor Unit	Total
Composição	96995 SINAPI	REATERRO MANUAL APILOADO COM SOQUETE. AF_10/2017	MOVT - MOVIMENTO DE TERRA	m³	1,0000000	43,72	43,72
Composição Auxiliar	88316 SINAPI	SERVEnte COM ENCARGOS COMPLEMENTARES	SEDI - SERVIÇOS DIVERSOS	H	2,3986000	18,23	43,72
			MO sem LS =>	25,47	LS =>	0,00	25,47
			Valor do BDI =>	10,00			53,72
			Quant. =>		193,6700000	Preço Total =>	10.403,95
2.6.13	Código Banco	Descrição	Tipo	Und	Quant.	Valor Unit	Total
Composição	94974 SINAPI	CONCRETO MAGRO PARA LASTRO, TRAÇO 1:4,5:4,5 (EM MASSA SECA DE CIMENTO/ AREIA MÉDIA/ BRITA 1) - PREPARO MANUAL. AF_05/2021	FUES - FUNDAÇÕES E ESTRUTURAS	m³	1,0000000	416,43	416,43
Composição Auxiliar	88316 SINAPI	SERVEnte COM ENCARGOS COMPLEMENTARES	SEDI - SERVIÇOS DIVERSOS	H	6,2858000	18,23	114,59
Insumo	00000370 SINAPI	AREIA MEDIA - POSTO JAZIDA/FORNECEDOR (RETIRADO NA JAZIDA, SEM TRANSPORTE)	Material	m³	0,8538000	97,50	83,24
Insumo	00001379 SINAPI	CIMENTO PORTLAND COMPOSTO CP II-32	Material	KG	218,9300000	0,76	166,38
Insumo	00004721 SINAPI	PEDRA BRITADA N. 1 (9,5 a 19 MM) POSTO PEDREIRA/FORNECEDOR, SEM FRETE	Material	m³	0,5971000	87,46	52,22
			MO sem LS =>	66,75	LS =>	0,00	66,75
			Valor do BDI =>	95,27			511,70
			Quant. =>		11,5800000	Preço Total =>	5.925,48

RUA PRESIDENTE JUSCELINO - CENTRO - Cocos / BA
7734891041 /



PREFEITURA DE COCOS
CNPJ: 14.222.012/0001-75

2.6.14	Código Banco	Descrição	Tipo	Und	Quant.	Valor Unit	Total		
Composição	101964 SINAPI	LAJE PRÉ-MOLDADA UNIDIRECIONAL, BIAPOIADA, PARA FORRO, ENCHIMENTO EM CERÂMICA, VIGOTA CONVENCIONAL, ALTURA TOTAL DA LAJE (ENCHIMENTO+CAPA) = (8+3). AF_11/2020	FUES - FUNDAÇÕES E ESTRUTURAS	m²	1,0000000	165,29	165,29		
Composição Auxiliar	92273 SINAPI	FABRICAÇÃO DE ESCORAS DO TIPO PONTALETE, EM MADEIRA, PARA PÉ-DIREITO SIMPLES. AF_09/2020	FUES - FUNDAÇÕES E ESTRUTURAS	M	0,9700000	16,40	15,90		
Composição Auxiliar	92783 SINAPI	ARMAÇÃO DE LAJE DE UMA ESTRUTURA CONVENCIONAL DE CONCRETO ARMADO EM UMA EDIFICAÇÃO TÉRREA OU SOBRADO UTILIZANDO AÇO CA-60 DE 4,2 MM - MONTAGEM. AF_12/2015	FUES - FUNDAÇÕES E ESTRUTURAS	KG	0,9910000	17,99	17,82		
Composição Auxiliar	103674 SINAPI	CONCRETAGEM DE VIGAS E LAJES, FCK=25 MPA, PARA LAJES PREMOLDADAS COM USO DE BOMBA - LANÇAMENTO, ADENSAMENTO E ACABAMENTO. AF_02/2022	FUES - FUNDAÇÕES E ESTRUTURAS	m³	0,0440000	564,35	24,83		
Composição Auxiliar	88262 SINAPI	CARPINTEIRO DE FORMAS COM ENCARGOS COMPLEMENTARES	SEDI - SERVIÇOS DIVERSOS	H	0,5010000	24,65	12,34		
Composição Auxiliar	88316 SINAPI	SERVENTE COM ENCARGOS COMPLEMENTARES	SEDI - SERVIÇOS DIVERSOS	H	0,3540000	18,23	6,45		
Insumo	00003736 SINAPI	LAJE PRE-MOLDADA CONVENCIONAL (LAJOTAS + VIGOTAS) PARA FORRO, UNIDIRECIONAL, SOBRECARGA DE 100 KG/M2, VAO ATE 4,00 M (SEM COLOCACAO)	Material	m²	1,0000000	41,20	41,20		
Insumo	00040304 SINAPI	PREGO DE AÇO POLIDO COM CABECA DUPLA 17 X 27 (2 1/2 X 11)	Material	KG	0,0400000	27,43	1,09		
Insumo	00006193 SINAPI	TABUA NAO APARELHADA *2,5 X 20* CM, EM MACARANDUBA, ANGELIM OU EQUIVALENTE DA REGIAO - BRUTA	Material	M	1,8700000	24,42	45,66		
				MO sem LS =>	21,48	LS =>	0,00	MO com LS =>	21,48
				Valor do BDI =>	37,81			Valor com BDI =>	203,10
				Quant. =>	1.086,0000000	Preço Total =>	220.566,60		

2.6.15	Código Banco	Descrição	Tipo	Und	Quant.	Valor Unit	Total		
Composição	102487 SINAPI	CONCRETO CICLÓPICO FCK = 15MPA, 30% PEDRA DE MÃO EM VOLUME REAL, INCLUSIVE LANCAMENTO. AF_05/2021	FUES - FUNDAÇÕES E ESTRUTURAS	m³	1,0000000	531,12	531,12		
Composição Auxiliar	90586 SINAPI	VIBRADOR DE IMERSÃO, DIÂMETRO DE PONTEIRA 45MM, MOTOR ELÉTRICO TRIFÁSICO POTÊNCIA DE 2 CV - CHP DIURNO. AF_06/2015	CHOR - CUSTOS HORÁRIOS DE MÁQUINAS E EQUIPAMENTOS	CHP	0,2198000	1,29	0,28		
Composição Auxiliar	90587 SINAPI	VIBRADOR DE IMERSÃO, DIÂMETRO DE PONTEIRA 45MM, MOTOR ELÉTRICO TRIFÁSICO POTÊNCIA DE 2 CV - CHI DIURNO. AF_06/2015	CHOR - CUSTOS HORÁRIOS DE MÁQUINAS E EQUIPAMENTOS	CHI	0,6377000	0,49	0,31		
Composição Auxiliar	94963 SINAPI	CONCRETO FCK = 15MPA, TRAÇO 1:3,4:3,5 (EM MASSA SECA DE CIMENTO/ AREIA MÉDIA/ BRITA 1) - PREPARO MECÂNICO COM BETONEIRA 400 L. AF_05/2021	FUES - FUNDAÇÕES E ESTRUTURAS	m³	0,8050000	414,55	333,71		
Composição Auxiliar	88309 SINAPI	PEDREIRO COM ENCARGOS COMPLEMENTARES	SEDI - SERVIÇOS DIVERSOS	H	1,6702000	24,89	41,57		
Composição Auxiliar	88316 SINAPI	SERVENTE COM ENCARGOS COMPLEMENTARES	SEDI - SERVIÇOS DIVERSOS	H	6,4684000	18,23	117,91		
Insumo	00004730 SINAPI	PEDRA DE MAO OU PEDRA RACHAO PARA ARRIMO/FUNDACAO (POSTO PEDREIRA/FORNECEDOR, SEM FRETE)	Material	m³	0,4543000	82,20	37,34		
				MO sem LS =>	136,59	LS =>	0,00	MO com LS =>	136,59
				Valor do BDI =>	121,52			Valor com BDI =>	652,64
				Quant. =>	912,2400000	Preço Total =>	595.364,31		

RUA PRESIDENTE JUSCELINO - CENTRO - Cocos / BA
7734891041 /



PREFEITURA DE COCOS
CNPJ: 14.222.012/0001-75

2.6.16	Código Banco	Descrição	Tipo	Und	Quant.	Valor Unit	Total		
Composição	11888 ORSE	Guarda-corpo Simples em tubo ferro galvanizado, alt=1,10m, com barras verticais a cada 11cm (3/4") e barras horizontais (quadro) de 1.1/2" - Rev 02	Esquadrias de Ferro	m	1,0000000	227,10	227,10		
Composição Auxiliar	125 ORSE	Concreto simples fck= 15 MPA (b1/b2), fabricado na obra, sem lançamento e adensamento	Concreto Simples	m³	0,0150000	470,06	7,05		
Composição Auxiliar	10549 ORSE	Encargos Complementares - Servente	Provisórios	h	0,8000000	3,52	2,81		
Composição Auxiliar	10550 ORSE	Encargos Complementares - Pedreiro	Provisórios	h	1,0000000	3,40	3,40		
Insumo	12734 ORSE	Guarda-corpo Simples em tubo ferro galvanizado, alt=1,10m, com barras verticais a cada 11cm (3/4") e barras horizontais (quadro) de 1.1/2"	Material	m	1,0000000	188,61	188,61		
Insumo	00004750 SINAPI	PEDREIRO (HORISTA)	Mão de Obra	H	1,0000000	16,87	16,87		
Insumo	00006111 SINAPI	SERVENTE DE OBRAS	Mão de Obra	H	0,8000000	10,45	8,36		
				MO sem LS =>	26,17	LS =>	0,00	MO com LS =>	26,17
				Valor do BDI =>	51,96			Valor com BDI =>	279,06
				Quant. =>	1.086,0000000	Preço Total =>	303.059,16		

2.7			BARRAGEM					483.176,30	
2.7.1	Código Banco	Descrição	Tipo	Und	Quant.	Valor Unit	Total		
Composição	09.96.75 EMBASA	MONTAGEM DE COMPORTA TIPO STOP-LOG COM ABERTURA LIVRE DE LxH=4,00m x 3,00 x Hs=19,44m.c.a x HCONCRETO= 20,00M	996	UN	1,0000000	31.174,24	31.174,24		
Insumo	B010000022 EMBASA	AJUDANTE DE MONTADOR	Mão de Obra	H	320,0000000	12,95	4.144,00		
Insumo	B010000058 EMBASA	ELETRICISTA	Mão de Obra	H	80,0000000	19,12	1.529,60		
Insumo	B010000086 EMBASA	MONTADOR INDUSTRIAL	Mão de Obra	H	320,0000000	24,80	7.936,00		
Insumo	B010000091 EMBASA	PEDREIRO / ENCANADOR / ARTIFICE	Mão de Obra	H	120,0000000	19,01	2.281,20		
Insumo	B010000097 EMBASA	SERVENTE	Mão de Obra	H	240,0000000	12,28	2.947,20		
Insumo	B550000110 EMBASA	ENGENHEIRO DE SEGURANCA - P1	Mão de Obra	H	16,0000000	90,17	1.442,72		
Insumo	B590000088 EMBASA	ENGENHEIRO RESIDENTE	Mão de Obra	H	44,0000000	58,23	2.562,12		
Insumo	E029600005 EMBASA	SUPERVISOR DE MONTAGEM	Serviços	H	44,0000000	119,27	5.247,88		
Insumo	H020000343 EMBASA	GUINDASTE HIDRAULICO S/PNEUS GALION- 12T	Material	H	44,0000000	70,08	3.083,52		
				MO sem LS =>	22.842,84	LS =>	0,00	MO com LS =>	22.842,84
				Valor do BDI =>	7.132,66			Valor com BDI =>	38.306,90
				Quant. =>	3,0000000	Preço Total =>	114.920,70		

2.7.2	Código Banco	Descrição	Tipo	Und	Quant.	Valor Unit	Total
-------	--------------	-----------	------	-----	--------	------------	-------

RUA PRESIDENTE JUSCELINO - CENTRO - Cocos / BA
7734891041 /



PREFEITURA DE COCOS
CNPJ: 14.222.012/0001-75

Composição	102478	SINAPI	CONCRETO FCK = 40MPA, TRAÇO 1:1,4:1,8 (EM MASSA SECA DE CIMENTO/ AREIA MÉDIA/ SEIXO ROLADO) - PREPARO MECÂNICO COM BETONEIRA 400 L. AF_05/2021	FUES - FUNDAÇÕES E ESTRUTURAS	m³	1,0000000	696,88	696,88
Composição Auxiliar	88830	SINAPI	BETONEIRA CAPACIDADE NOMINAL DE 400 L, CAPACIDADE DE MISTURA 280 L, MOTOR ELÉTRICO TRIFÁSICO POTÊNCIA DE 2 CV, SEM CARREGADOR - CHP DIURNO. AF_10/2014	CHOR - CUSTOS HORÁRIOS DE MÁQUINAS E EQUIPAMENTOS	CHP	0,7324000	1,86	1,36
Composição Auxiliar	88831	SINAPI	BETONEIRA CAPACIDADE NOMINAL DE 400 L, CAPACIDADE DE MISTURA 280 L, MOTOR ELÉTRICO TRIFÁSICO POTÊNCIA DE 2 CV, SEM CARREGADOR - CHI DIURNO. AF_10/2014	CHOR - CUSTOS HORÁRIOS DE MÁQUINAS E EQUIPAMENTOS	CHI	0,6906000	0,38	0,26
Composição Auxiliar	88316	SINAPI	SERVENTE COM ENCARGOS COMPLEMENTARES	SEDI - SERVIÇOS DIVERSOS	H	2,2483000	18,23	40,98
Composição Auxiliar	88377	SINAPI	OPERADOR DE BETONEIRA ESTACIONÁRIA/MISTURADOR COM ENCARGOS COMPLEMENTARES	SEDI - SERVIÇOS DIVERSOS	H	1,4230000	23,03	32,77
Insumo	00000370	SINAPI	AREIA MEDIA - POSTO JAZIDA/FORNECEDOR (RETIRADO NA JAZIDA, SEM TRANSPORTE)	Material	m³	0,6296000	97,50	61,38
Insumo	00001379	SINAPI	CIMENTO PORTLAND COMPOSTO CP II-32	Material	KG	518,8983000	0,76	394,36
Insumo	00004734	SINAPI	SEIXO ROLADO PARA APLICACAO EM CONCRETO (POSTO PEDREIRA/FORNECEDOR. SEM FRETE)	Material	m³	0,5766000	287,50	165,77

MO sem LS => 47,15 LS => 0,00 MO com LS => 47,15
Valor do BDI => 159,44 Valor com BDI => 856,32
Quant. => 195,5700000 Preço Total => 167.470,50

2.7.3	Código Banco	Descrição	Tipo	Und	Quant.	Valor Unit	Total	
Composição	92873	SINAPI	LANÇAMENTO COM USO DE BALDES, ADENSAMENTO E ACABAMENTO DE CONCRETO EM ESTRUTURAS. AF_12/2015	FUES - FUNDAÇÕES E ESTRUTURAS	m³	1,0000000	193,82	193,82
Composição Auxiliar	90586	SINAPI	VIBRADOR DE IMERSÃO, DIÂMETRO DE PONTEIRA 45MM, MOTOR ELÉTRICO TRIFÁSICO POTÊNCIA DE 2 CV - CHP DIURNO. AF_06/2015	CHOR - CUSTOS HORÁRIOS DE MÁQUINAS E EQUIPAMENTOS	CHP	0,6720000	1,29	0,86
Composição Auxiliar	90587	SINAPI	VIBRADOR DE IMERSÃO, DIÂMETRO DE PONTEIRA 45MM, MOTOR ELÉTRICO TRIFÁSICO POTÊNCIA DE 2 CV - CHI DIURNO. AF_06/2015	CHOR - CUSTOS HORÁRIOS DE MÁQUINAS E EQUIPAMENTOS	CHI	1,1740000	0,49	0,57
Composição Auxiliar	88262	SINAPI	CARPINTEIRO DE FORMAS COM ENCARGOS COMPLEMENTARES	SEDI - SERVIÇOS DIVERSOS	H	1,8460000	24,65	45,50
Composição Auxiliar	88309	SINAPI	PEDREIRO COM ENCARGOS COMPLEMENTARES	SEDI - SERVIÇOS DIVERSOS	H	1,8460000	24,89	45,94
Composição Auxiliar	88316	SINAPI	SERVENTE COM ENCARGOS COMPLEMENTARES	SEDI - SERVIÇOS DIVERSOS	H	5,5380000	18,23	100,95

MO sem LS => 121,93 LS => 0,00 MO com LS => 121,93
Valor do BDI => 44,34 Valor com BDI => 238,16
Quant. => 195,5700000 Preço Total => 46.576,95

2.7.4	Código Banco	Descrição	Tipo	Und	Quant.	Valor Unit	Total	
Composição	96528	SINAPI	FABRICAÇÃO, MONTAGEM E DESMONTAGEM DE FÔRMA PARA BLOCO DE COROAMENTO, EM MADEIRA SERRADA, E=25 MM, 1 UTILIZAÇÃO. AF_06/2017	MOVT - MOVIMENTO DE TERRA	m²	1,0000000	236,50	236,50
Composição Auxiliar	91692	SINAPI	SERRA CIRCULAR DE BANCADA COM MOTOR ELÉTRICO POTÊNCIA DE 5HP, COM COIFA PARA DISCO 10" - CHP DIURNO. AF_08/2015	CHOR - CUSTOS HORÁRIOS DE MÁQUINAS E EQUIPAMENTOS	CHP	0,0670000	29,09	1,94

RUA PRESIDENTE JUSCELINO - CENTRO - Cocos / BA
7734891041 /



PREFEITURA DE COCOS
CNPJ: 14.222.012/0001-75

Composição Auxiliar	91693	SINAPI	SERRA CIRCULAR DE BANCADA COM MOTOR ELÉTRICO POTÊNCIA DE 5HP, COM COIFA PARA DISCO 10" - CHI DIURNO. AF_08/2015	CHOR - CUSTOS HORÁRIOS DE MÁQUINAS E EQUIPAMENTOS	CHI	0,0530000	27,82	1,47		
Composição Auxiliar	88262	SINAPI	CARPINTEIRO DE FORMAS COM ENCARGOS COMPLEMENTARES	SEDI - SERVIÇOS DIVERSOS	H	1,8500000	24,65	45,60		
Composição Auxiliar	88239	SINAPI	AJUDANTE DE CARPINTEIRO COM ENCARGOS COMPLEMENTARES	SEDI - SERVIÇOS DIVERSOS	H	0,6760000	18,24	12,33		
Insumo	00002692	SINAPI	DESMOLDANTE PROTETOR PARA FORMAS DE MADEIRA, DE BASE OLEOSA EMULSIONADA EM AGUA	Material	L	0,0170000	5,91	0,10		
Insumo	00040304	SINAPI	PREGO DE AÇO POLIDO COM CABECA DUPLA 17 X 27 (2 1/2 X 11)	Material	KG	0,0440000	27,43	1,20		
Insumo	00004491	SINAPI	PONTALETE *7,5 X 7,5* CM EM PINUS, MISTA OU EQUIVALENTE DA REGIAO - BRUTA	Material	M	2,3180000	9,35	21,67		
Insumo	00005074	SINAPI	PREGO DE AÇO POLIDO COM CABECA 15 X 18 (1 1/2 X 13)	Material	KG	0,0420000	24,90	1,04		
Insumo	00004517	SINAPI	SARRAFO *2,5 X 7,5* CM EM PINUS, MISTA OU EQUIVALENTE DA REGIAO - BRUTA	Material	M	3,4260000	3,27	11,20		
Insumo	00006189	SINAPI	TABUA NAO APARELHADA *2,5 X 30* CM, EM MACARANDUBA, ANGELIM OU EQUIVALENTE DA REGIAO - BRUTA	Material	M	3,9270000	35,64	139,95		
				MO sem LS =>		41,22	LS =>	0,00	MO com LS =>	41,22
				Valor do BDI =>		54,11			Valor com BDI =>	290,61
				Quant. =>		166,9200000	Preço Total =>		48.508,62	

2.7.5	Código Banco	Descrição	Tipo	Und	Quant.	Valor Unit	Total			
Composição	98557	SINAPI	IMPERMEABILIZAÇÃO DE SUPERFÍCIE COM EMULSÃO ASFÁLTICA, 2 DEMÃOS AF_06/2018	IMPE - IMPERMEABILIZAÇÕES E PROTEÇÕES DIVERSAS	m²	1,0000000	41,36	41,36		
Composição Auxiliar	88270	SINAPI	IMPERMEABILIZADOR COM ENCARGOS COMPLEMENTARES	SEDI - SERVIÇOS DIVERSOS	H	0,4220000	25,94	10,94		
Composição Auxiliar	88243	SINAPI	AJUDANTE ESPECIALIZADO COM ENCARGOS COMPLEMENTARES	SEDI - SERVIÇOS DIVERSOS	H	0,0850000	18,71	1,59		
Insumo	00000626	SINAPI	MANTA LIQUIDA DE BASE ASFÁLTICA MODIFICADA COM A ADICAO DE ELASTOMEROS DILUIDOS EM SOLVENTE ORGANICO, APLICACAO A FRIO (MEMBRANA IMPERMEABILIZANTE ASFÁSTICA)	Material	KG	1,5000000	19,22	28,83		
				MO sem LS =>		8,62	LS =>	0,00	MO com LS =>	8,62
				Valor do BDI =>		9,46			Valor com BDI =>	50,82
				Quant. =>		166,9200000	Preço Total =>		8.482,87	

2.7.6	Código Banco	Descrição	Tipo	Und	Quant.	Valor Unit	Total	
Composição	100652	SINAPI	ESTACA HÉLICE CONTÍNUA , DIÂMETRO DE 50 CM, INCLUSO CONCRETO FCK=30MPA E ARMADURA MÍNIMA (EXCLUSIVE MOBILIZAÇÃO, DESMOBILIZAÇÃO E BOMBEAMENTO). AF_12/2019	FUES - FUNDAÇÕES E ESTRUTURAS	M	1,0000000	239,96	239,96
Composição Auxiliar	90674	SINAPI	PERFURATRIZ COM TORRE METÁLICA PARA EXECUÇÃO DE ESTACA HÉLICE CONTÍNUA, PROFUNDIDADE MÁXIMA DE 30 M, DIÂMETRO MÁXIMO DE 800 MM, POTÊNCIA INSTALADA DE 268 HP, MESA ROTATIVA COM TORQUE MÁXIMO DE 170 KNM - CHP DIURNO. AF_06/2015	CHOR - CUSTOS HORÁRIOS DE MÁQUINAS E EQUIPAMENTOS	CHP	0,0296000	764,97	22,64

RUA PRESIDENTE JUSCELINO - CENTRO - Cocos / BA
7734891041 /



PREFEITURA DE COCOS
CNPJ: 14.222.012/0001-75

Composição Auxiliar	90675	SINAPI	PERFURATRIZ COM TORRE METÁLICA PARA EXECUÇÃO DE ESTACA HÉLICE CONTÍNUA, PROFUNDIDADE MÁXIMA DE 30 M, DIÂMETRO MÁXIMO DE 800 MM, POTÊNCIA INSTALADA DE 268 HP, MESA ROTATIVA COM TORQUE MÁXIMO DE 170 KNM - CHI DIURNO. AF_06/2015	CHOR - CUSTOS HORÁRIOS DE MÁQUINAS E EQUIPAMENTOS	CHI	0,0727000	316,51	23,01	
Composição Auxiliar	95579	SINAPI	MONTAGEM DE ARMADURA DE ESTACAS, DIÂMETRO = 16,0 MM. AF_09/2021	FUES - FUNDAÇÕES E ESTRUTURAS	KG	3,3641000	9,42	31,68	
Composição Auxiliar	95584	SINAPI	MONTAGEM DE ARMADURA TRANSVERSAL DE ESTACAS DE SEÇÃO CIRCULAR. DIÂMETRO = 6,30 MM. AF_09/2021	FUES - FUNDAÇÕES E ESTRUTURAS	KG	0,4916000	13,80	6,78	
Composição Auxiliar	97913	SINAPI	TRANSPORTE COM CAMINHÃO BASCULANTE DE 6 M³, EM VIA URBANA EM REVESTIMENTO PRIMÁRIO (UNIDADE: M3XKM). AF_07/2020	TRAN - TRANSPORTES, CARGAS E DESCARGAS	M3XKM	0,0773000	2,93	0,22	
Composição Auxiliar	100973	SINAPI	CARGA, MANOBRA E DESCARGA DE SOLOS E MATERIAIS GRANULARES EM CAMINHÃO BASCULANTE 6 M³ - CARGA COM PÁ CARREGADEIRA (CAÇAMBA DE 1,7 A 2,8 M³ / 128 HP) E DESCARGA LIVRE (UNIDADE: M3). AF_07/2020	TRAN - TRANSPORTES, CARGAS E DESCARGAS	m³	0,2576000	8,40	2,16	
Composição Auxiliar	88316	SINAPI	SERVENTE COM ENCARGOS COMPLEMENTARES	SEDI - SERVIÇOS DIVERSOS	H	0,3070000	18,23	5,59	
Composição Auxiliar	90778	SINAPI	ENGENHEIRO CIVIL DE OBRA PLENO COM ENCARGOS COMPLEMENTARES	SEDI - SERVIÇOS DIVERSOS	H	0,0192000	106,16	2,03	
Composição Auxiliar	90776	SINAPI	ENCARREGADO GERAL COM ENCARGOS COMPLEMENTARES	SEDI - SERVIÇOS DIVERSOS	H	0,1023000	28,46	2,91	
Insumo	00043360	SINAPI	CONCRETO USINADO BOMBEAVEL, CLASSE DE RESISTENCIA C30, COM BRITA 0 E 1, SLUMP = 220 +/- 30 MM, EXCLUI SERVICO DE BOMBEAMENTO (NBR 8953)	Material	m³	0,2776000	514,92	142,94	
				MO sem LS =>	12,45	LS =>	0,00	MO com LS =>	12,45
				Valor do BDI =>	54,90			Valor com BDI =>	294,86
				Quant. =>		90,0000000	Preço Total =>	26.537,40	

2.7.7	Código Banco	Descrição	Tipo	Und	Quant.	Valor Unit	Total		
Composição	96548	SINAPI	ARMAÇÃO DE BLOCO, VIGA BALDRAME OU SAPATA UTILIZANDO AÇO CA-50 DE 16 MM - MONTAGEM. AF_06/2017	FUES - FUNDAÇÕES E ESTRUTURAS	KG	1,0000000	10,81	10,81	
Composição Auxiliar	92796	SINAPI	CORTE E DOBRA DE AÇO CA-50, DIÂMETRO DE 16,0 MM, UTILIZADO EM ESTRUTURAS DIVERSAS, EXCETO LAJES. AF_12/2015	FUES - FUNDAÇÕES E ESTRUTURAS	KG	1,0000000	8,62	8,62	
Composição Auxiliar	88245	SINAPI	ARMADOR COM ENCARGOS COMPLEMENTARES	SEDI - SERVIÇOS DIVERSOS	H	0,0495000	24,75	1,22	
Composição Auxiliar	88238	SINAPI	AJUDANTE DE ARMADOR COM ENCARGOS COMPLEMENTARES	SEDI - SERVIÇOS DIVERSOS	H	0,0160000	18,31	0,29	
Insumo	00043132	SINAPI	ARAME RECOZIDO 16 BWG, D = 1,65 MM (0,016 KG/M) OU 18 BWG, D = 1,25 MM (0,01 KG/M)	Material	KG	0,0250000	25,95	0,64	
Insumo	00039017	SINAPI	ESPAÇADOR / DISTANCIADOR CIRCULAR COM ENTRADA LATERAL, EM PLASTICO, PARA VERGALHAO *4,2 A 12,5* MM, COBRIMENTO 20 MM	Material	UN	0,1975000	0,21	0,04	
				MO sem LS =>	1,06	LS =>	0,00	MO com LS =>	1,06
				Valor do BDI =>	2,47			Valor com BDI =>	13,28
				Quant. =>		4.983,8600000	Preço Total =>	66.185,66	

2.7.8	Código Banco	Descrição	Tipo	Und	Quant.	Valor Unit	Total	
Composição	96549	SINAPI	ARMAÇÃO DE BLOCO, VIGA BALDRAME OU SAPATA UTILIZANDO AÇO CA-50 DE 20 MM - MONTAGEM. AF_06/2017	FUES - FUNDAÇÕES E ESTRUTURAS	KG	1,0000000	11,92	11,92

RUA PRESIDENTE JUSCELINO - CENTRO - Cocos / BA
7734891041 /



PREFEITURA DE COCOS
CNPJ: 14.222.012/0001-75

Composição Auxiliar	92797	SINAPI	CORTE E DOBRA DE AÇO CA-50, DIÂMETRO DE 20,0 MM, UTILIZADO EM ESTRUTURAS DIVERSAS, EXCETO LAJES. AF_12/2015	FUES - FUNDAÇÕES E ESTRUTURAS	KG	1,0000000	10,15	10,15		
Composição Auxiliar	88238	SINAPI	AJUDANTE DE ARMADOR COM ENCARGOS COMPLEMENTARES	SEDI - SERVIÇOS DIVERSOS	H	0,0120000	18,31	0,21		
Composição Auxiliar	88245	SINAPI	ARMADOR COM ENCARGOS COMPLEMENTARES	SEDI - SERVIÇOS DIVERSOS	H	0,0365000	24,75	0,90		
Insumo	00043132	SINAPI	ARAME RECOZIDO 16 BWG, D = 1,65 MM (0,016 KG/M) OU 18 BWG, D = 1,25 MM (0,01 KG/M)	Material	KG	0,0250000	25,95	0,64		
Insumo	00039017	SINAPI	ESPACADOR / DISTANCIADOR CIRCULAR COM ENTRADA LATERAL, EM PLASTICO, PARA VERGALHAO *4,2 A 12,5* MM, COBRIMENTO 20 MM	Material	UN	0,1360000	0,21	0,02		
					MO sem LS =>	0,77	LS =>	0,00	MO com LS =>	0,77
					Valor do BDI =>	2,72			Valor com BDI =>	14,64
					Quant. =>	306,9400000	Preço Total =>	4.493,60		

2.8			DRENAGEM E IRRIGAÇÃO					69.406,35		
2.8.1			DRENAGEM					63.260,98		
2.8.1.1	Código	Banco	Descrição	Tipo	Und	Quant.	Valor Unit	Total		
Composição	95571	SINAPI	TUBO DE CONCRETO (SIMPLES) PARA REDES COLETORAS DE ÁGUAS PLUVIAIS, DIÂMETRO DE 400 MM, JUNTA RÍGIDA, INSTALADO EM LOCAL COM ALTO NÍVEL DE INTERFERÊNCIAS - FORNECIMENTO E ASSNTAMENTO AF_12/2015	ASTU - ASSENTAMENTO DE TUBOS E PECAS	M	1,0000000	139,59	139,59		
Composição Auxiliar	5632	SINAPI	ESCAVADEIRA HIDRÁULICA SOBRE ESTEIRAS, CAÇAMBA 0,80 M3, PESO OPERACIONAL 17 T, POTENCIA BRUTA 111 HP - CHI DIURNO. AF_06/2014	CHOR - CUSTOS HORÁRIOS DE MÁQUINAS E EQUIPAMENTOS	CHI	0,1860000	91,26	16,97		
Composição Auxiliar	5631	SINAPI	ESCAVADEIRA HIDRÁULICA SOBRE ESTEIRAS, CAÇAMBA 0,80 M3, PESO OPERACIONAL 17 T, POTENCIA BRUTA 111 HP - CHP DIURNO. AF_06/2014	CHOR - CUSTOS HORÁRIOS DE MÁQUINAS E EQUIPAMENTOS	CHP	0,0880000	229,76	20,21		
Composição Auxiliar	88629	SINAPI	ARGAMASSA TRAÇO 1:3 (EM VOLUME DE CIMENTO E AREIA MÉDIA ÚMIDA). PREPARO MANUAL. AF_08/2019	SEDI - SERVIÇOS DIVERSOS	m³	0,0020000	627,59	1,25		
Composição Auxiliar	88246	SINAPI	ASSENTADOR DE TUBOS COM ENCARGOS COMPLEMENTARES	SEDI - SERVIÇOS DIVERSOS	H	0,4150000	37,19	15,43		
Composição Auxiliar	88316	SINAPI	SERVENTE COM ENCARGOS COMPLEMENTARES	SEDI - SERVIÇOS DIVERSOS	H	0,8310000	18,23	15,14		
Insumo	00007781	SINAPI	TUBO DE CONCRETO SIMPLES PARA AGUAS PLUVIAIS, CLASSE PS1, COM ENCAIXE PONTA E BOLSA, DIAMETRO NOMINAL DE 400 MM	Material	M	1,0300000	68,54	70,59		
					MO sem LS =>	27,93	LS =>	0,00	MO com LS =>	27,93
					Valor do BDI =>	31,93			Valor com BDI =>	171,52
					Quant. =>	135,5500000	Preço Total =>	23.249,53		

2.8.1.2	Código	Banco	Descrição	Tipo	Und	Quant.	Valor Unit	Total
Composição	3231	ORSE	Calha de concreto e alvenaria, revestida internamente, com grelha de concreto, seção 0,40 x 0,50 m	Conversão InfoWOrca	m	1,0000000	307,74	307,74
Composição Auxiliar	80	ORSE	Forma plana para fundações, em compensado resinado 12mm, 02 usos	Formas para Fundações	m²	0,5000000	101,14	50,57
Composição Auxiliar	126	ORSE	Concreto simples fabricado na obra, fck=15 mpa, lançado e adensado	Concreto Simples	m³	0,0700000	510,91	35,76

RUA PRESIDENTE JUSCELINO - CENTRO - Cocos / BA
7734891041 /



PREFEITURA DE COCOS
CNPJ: 14.222.012/0001-75

Composição Auxiliar	127	ORSE	Concreto simples usinado fck=21mpa, bombeado, lançado e adensado em superestrutura	Concreto Simples	m³	0,0500000	498,52	24,92		
Composição Auxiliar	140	ORSE	Aço CA - 50 Ø 6,3 a 12,5mm, inclusive corte, dobragem, montagem e colocação de ferragens nas formas, para superestruturas e fundações - R1	Armaduras Convencionais	kg	4,0000000	14,00	56,00		
Composição Auxiliar	155	ORSE	Alvenaria tijolo cerâmico maciço (5x9x19), esp = 0,09m (singela), com argamassa traço t5 - 1:2:8 (cimento / cal / areia) c/ junta de 2,0cm - R1	Alvenarias de Vedação	m²	0,9000000	94,54	85,08		
Composição Auxiliar	3310	ORSE	Chapisco em parede com argamassa traço t1 - 1:3 (cimento / areia) - Revisado 08/2015	Conversão InfoWOrca	m²	1,4000000	5,93	8,30		
Composição Auxiliar	3318	ORSE	Reboco especial de parede 2cm com argamassa traço t3 - 1:3 cimento / areia / vedacit	Conversão InfoWOrca	m²	1,4000000	33,65	47,11		
					MO sem LS =>	98,41	LS =>	0,00	MO com LS =>	98,41
					Valor do BDI =>	70,41			Valor com BDI =>	378,15
					Quant. =>	29,8200000	Preço Total =>	11.276,43		

2.8.1.3	Código Banco	Descrição	Tipo	Und	Quant.	Valor Unit	Total			
Composição	2823	ORSE	Boca de lobo dupla, em alvenaria de tijolos maciços esp. = 0,18m, altura entre 1,01 e 1,50m - R1	Bocas de Lobo	un	1,0000000	3.596,65	3.596,65		
Composição Auxiliar	126	ORSE	Concreto simples fabricado na obra, fck=15 mpa, lançado e adensado	Concreto Simples	m³	0,4600000	510,91	235,01		
Composição Auxiliar	80	ORSE	Forma plana para fundações, em compensado resinado 12mm, 02 usos	Formas para Fundações	m²	6,6000000	101,14	667,52		
Composição Auxiliar	140	ORSE	Aço CA - 50 Ø 6,3 a 12,5mm, inclusive corte, dobragem, montagem e colocação de ferragens nas formas, para superestruturas e fundações - R1	Armaduras Convencionais	kg	36,8000000	14,00	515,20		
Composição Auxiliar	157	ORSE	Alvenaria tijolo cerâmico maciço (5x9x19), esp = 0,19m (dobrada), com argamassa traço t5 - 1:2:8 (cimento / cal / areia) c/ junta de 2,0cm - R1	Alvenarias de Vedação	m²	9,4300000	181,40	1.710,60		
Composição Auxiliar	1903	ORSE	Argamassa cimento e areia traço t-1 (1:3) - 1 saco cimento 50kg / 3 padiolas areia dim. 0.35 x 0.45 x 0.23 m - Confecção mecânica e transporte	Argamassas	m³	0,1600000	504,85	80,77		
Composição Auxiliar	2827	ORSE	Grelha pré-moldada em concreto para boca-de-lobo 0,45 x 1,10m	Bocas de Lobo	un	2,0000000	138,74	277,48		
Composição Auxiliar	54	ORSE	Encarregado de turma - Fonte DNIT - Mês de ref.: 10/20	Mão de Obra	h	6,5200000	16,88	110,07		
					MO sem LS =>	1.120,27	LS =>	0,00	MO com LS =>	1.120,27
					Valor do BDI =>	822,91			Valor com BDI =>	4.419,56
					Quant. =>	3,0000000	Preço Total =>	13.258,68		

2.8.1.4	Código Banco	Descrição	Tipo	Und	Quant.	Valor Unit	Total	
Composição	2824	ORSE	Boca de lobo dupla, em alvenaria de tijolos maciços esp. = 0,18m, altura entre 1,51 e 2,00m - R1	Bocas de Lobo	un	1,0000000	4.198,23	4.198,23
Composição Auxiliar	126	ORSE	Concreto simples fabricado na obra, fck=15 mpa, lançado e adensado	Concreto Simples	m³	0,4600000	510,91	235,01
Composição Auxiliar	80	ORSE	Forma plana para fundações, em compensado resinado 12mm, 02 usos	Formas para Fundações	m²	6,6000000	101,14	667,52
Composição Auxiliar	140	ORSE	Aço CA - 50 Ø 6,3 a 12,5mm, inclusive corte, dobragem, montagem e colocação de ferragens nas formas, para superestruturas e fundações - R1	Armaduras Convencionais	kg	36,8000000	14,00	515,20

RUA PRESIDENTE JUSCELINO - CENTRO - Cocos / BA
7734891041 /



PREFEITURA DE COCOS
CNPJ: 14.222.012/0001-75

Composição Auxiliar	157	ORSE	Alvenaria tijolo cerâmico maciço (5x9x19), esp = 0,19m (dobrada), com argamassa traço t5 - 1:2:8 (cimento / cal / areia) c/ junta de 2,0cm - R1	Alvenarias de Vedação	m²	12,4900000	181,40	2.265,68			
Composição Auxiliar	1903	ORSE	Argamassa cimento e areia traço t-1 (1:3) - 1 saco cimento 50kg / 3 padiolas areia dim. 0.35 x 0.45 x 0.23 m - Confeção mecânica e transporte	Argamassas	m³	0,2200000	504,85	111,06			
Composição Auxiliar	2827	ORSE	Grelha pré-moldada em concreto para boca-de-lobo 0,45 x 1,10m	Bocas de Lobo	un	2,0000000	138,74	277,48			
Insumo	54	ORSE	Encarregado de turma - Fonte DNIT - Mês de ref.: 10/20	Mão de Obra	h	7,4800000	16,88	126,28			
						MO sem LS =>	1,331,86	LS =>	0,00	MO com LS =>	1,331,86
						Valor do BDI =>	960,55			Valor com BDI =>	5.158,78
						Quant. =>	3,0000000	Preço Total =>	15.476,34		

2.8.2			IRRIGAÇÃO					6.145,37			
2.8.2.1	Código Banco	Descrição	Tipo	Und	Quant.	Valor Unit	Total				
Composição	3688 ORSE	Torneira plastica para jardins, HERC 1128, 1/2" ou similar	Louças e Metais Sanitários	un	1,0000000	19,38	19,38				
Composição Auxiliar	10549 ORSE	Encargos Complementares - Servente	Provisórios	h	0,5000000	3,52	1,76				
Composição Auxiliar	10554 ORSE	Encargos Complementares - Encanador	Provisórios	h	0,5000000	3,44	1,72				
Insumo	981 ORSE	Fita veda rosca 18mm	Material	m	0,5000000	0,22	0,11				
Insumo	2260 ORSE	Torneira plastica para jardins 1/2", HERC 1128 ou similar Torneira plastica p/jardim d= 1/2" (herc - ref. 1128 ou similar)	Material	un	1,0000000	2,13	2,13				
Insumo	00002696 SINAPI	ENCANADOR OU BOMBEIRO HIDRAULICO	Mão de Obra	H	0,5000000	16,89	8,44				
Insumo	00006111 SINAPI	SERVENTE DE OBRAS	Mão de Obra	H	0,5000000	10,45	5,22				
						MO sem LS =>	13,66	LS =>	0,00	MO com LS =>	13,66
						Valor do BDI =>	4,43			Valor com BDI =>	23,81
						Quant. =>	7,0000000	Preço Total =>	166,67		

2.8.2.2	Código Banco	Descrição	Tipo	Und	Quant.	Valor Unit	Total				
Composição	6075 ORSE	Fornecimento de hidrômetro diam. = 1/2", vazão = 3,0m3/h	Conversão InfoWOrca	un	1,0000000	154,58	154,58				
Insumo	00012773 SINAPI	HIDROMETRO UNIJATO / MEDIDOR DE AGUA, DN 1/2", VAZAO MAXIMA DE 3 M3/H, PARA AGUA POTAVEL FRIA, RELOJOARIA PLANA, CLASSE B, HORIZONTAL. (SEM CONEXOES)	Material	UN	1,0000000	154,58	154,58				
						MO sem LS =>	0,00	LS =>	0,00	MO com LS =>	0,00
						Valor do BDI =>	35,36			Valor com BDI =>	189,94
						Quant. =>	1,0000000	Preço Total =>	189,94		

2.8.2.3	Código Banco	Descrição	Tipo	Und	Quant.	Valor Unit	Total	
Composição	89353 SINAPI	REGISTRO DE GAVETA BRUTO, LATÃO, ROSCÁVEL, 3/4" - FORNECIMENTO E INSTALAÇÃO. AF_08/2021	INHI - INSTALAÇÕES HIDROS SANITÁRIAS	UN	1,0000000	38,09	38,09	

RUA PRESIDENTE JUSCELINO - CENTRO - Cocos / BA
7734891041 /



PREFEITURA DE COCOS
CNPJ: 14.222.012/0001-75

Composição Auxiliar	88248	SINAPI	AUXILIAR DE ENCANADOR OU BOMBEIRO HIDRÁULICO COM ENCARGOS COMPLEMENTARES	SEDI - SERVIÇOS DIVERSOS	H	0,1102000	17,82	1,96		
Composição Auxiliar	88267	SINAPI	ENCANADOR OU BOMBEIRO HIDRÁULICO COM ENCARGOS COMPLEMENTARES	SEDI - SERVIÇOS DIVERSOS	H	0,1102000	24,29	2,67		
Insumo	00003148	SINAPI	FITA VEDA ROSCA EM ROLOS DE 18 MM X 50 M (L X C)	Material	UN	0,0106000	12,90	0,13		
Insumo	00006016	SINAPI	REGISTRO GAVETA BRUTO EM LATAO FORJADO, BITOLA 3/4 " (REF 1509)	Material	UN	1,0000000	33,33	33,33		
				MO sem LS =>		3,05	LS =>	0,00	MO com LS =>	3,05
				Valor do BDI =>		8,71			Valor com BDI =>	46,80
					Quant. =>	2,0000000			Preço Total =>	93,60

2.8.2.4	Código Banco	Descrição	Tipo	Und	Quant.	Valor Unit	Total			
Composição	1134 ORSE	Joelho 90° de pvc rígido soldável, marrom diâm = 20mm	Tubos e Conexões de PVC Rígido Soldável	un	1,0000000	7,29	7,29			
Composição Auxiliar	10549 ORSE	Encargos Complementares - Servente	Provisórios	h	0,1800000	3,52	0,63			
Composição Auxiliar	10554 ORSE	Encargos Complementares - Encanador	Provisórios	h	0,1800000	3,44	0,61			
Insumo	138 ORSE	Adesivo pvc em frasco de 850 gramas	Material	kg	0,0050000	67,88	0,33			
Insumo	2036 ORSE	Solucao limpadora pvc	Material	l	0,0020000	65,38	0,13			
Insumo	00002696 SINAPI	ENCANADOR OU BOMBEIRO HIDRAULICO	Mão de Obra	H	0,1800000	16,89	3,04			
Insumo	00003542 SINAPI	JOELHO PVC, SOLDAVEL, 90 GRAUS, 20 MM, PARA AGUA FRIA PREDIAL	Material	UN	1,0000000	0,67	0,67			
Insumo	00006111 SINAPI	SERVENTE DE OBRAS	Mão de Obra	H	0,1800000	10,45	1,88			
				MO sem LS =>		4,92	LS =>	0,00	MO com LS =>	4,92
				Valor do BDI =>		1,66			Valor com BDI =>	8,95
					Quant. =>	2,0000000			Preço Total =>	17,90

2.8.2.5	Código Banco	Descrição	Tipo	Und	Quant.	Valor Unit	Total
Composição	1027 ORSE	Tubo pvc rígido soldável marrom p/ água, d = 20 mm (1/2")	Tubos e Conexões de PVC Rígido Soldável	m	1,0000000	11,37	11,37
Composição Auxiliar	2483 ORSE	Enchimento de rasgos em alvenaria e concreto para tubulação diâm 1/2" a 1"	Enchimento de Rasgos em Alvenaria ou Concreto	m	1,0100000	4,55	4,59
Composição Auxiliar	10549 ORSE	Encargos Complementares - Servente	Provisórios	h	0,0900000	3,52	0,31
Composição Auxiliar	10554 ORSE	Encargos Complementares - Encanador	Provisórios	h	0,0900000	3,44	0,30
Insumo	138 ORSE	Adesivo pvc em frasco de 850 gramas	Material	kg	0,0004000	67,88	0,02
Insumo	2036 ORSE	Solucao limpadora pvc	Material	l	0,0002000	65,38	0,01
Insumo	00002696 SINAPI	ENCANADOR OU BOMBEIRO HIDRAULICO	Mão de Obra	H	0,0900000	16,89	1,52
Insumo	00006111 SINAPI	SERVENTE DE OBRAS	Mão de Obra	H	0,0900000	10,45	0,94
Insumo	00009867 SINAPI	TUBO PVC, SOLDAVEL, DN 20 MM, AGUA FRIA (NBR-5648)	Material	M	1,0100000	3,65	3,68

RUA PRESIDENTE JUSCELINO - CENTRO - Cocos / BA
7734891041 /



PREFEITURA DE COCOS
CNPJ: 14.222.012/0001-75

MO sem LS => 5,13 LS => 0,00 MO com LS => 5,13
Valor do BDI => 2,60 Valor com BDI => 13,97
Quant. => 178,1000000 Preço Total => 2.488,05

2.8.2.6	Código Banco	Descrição	Tipo	Und	Quant.	Valor Unit	Total
Composição	1167 ORSE	Tê 90º de pvc rígido soldável, marrom diâm = 20mm	Tubos e Conexões de PVC Rígido Soldável	un	1,0000000	8,41	8,41
Composição Auxiliar	10549 ORSE	Encargos Complementares - Servente	Provisórios	h	0,1900000	3,52	0,66
Composição Auxiliar	10554 ORSE	Encargos Complementares - Encanador	Provisórios	h	0,1900000	3,44	0,65
Insumo	138 ORSE	Adesivo pvc em frasco de 850 gramas	Material	kg	0,0080000	67,88	0,54
Insumo	2036 ORSE	Solucao limpadora pvc	Material	l	0,0030000	65,38	0,19
Insumo	00002696 SINAPI	ENCANADOR OU BOMBEIRO HIDRAULICO	Mão de Obra	H	0,1900000	16,89	3,20
Insumo	00006111 SINAPI	SERVENTE DE OBRAS	Mão de Obra	H	0,1900000	10,45	1,98
Insumo	00007138 SINAPI	TE SOLDÁVEL, PVC, 90 GRAUS, 20 MM, PARA AGUA FRIA PREDIAL (NBR 5648)	Material	UN	1,0000000	1,19	1,19

MO sem LS => 5,18 LS => 0,00 MO com LS => 5,18
Valor do BDI => 1,92 Valor com BDI => 10,33
Quant. => 9,0000000 Preço Total => 92,97

2.8.2.7	Código Banco	Descrição	Tipo	Und	Quant.	Valor Unit	Total
Composição	101798 SINAPI	TAMPA PARA CAIXA TIPO R1, EM FERRO FUNDIDO, DIMENSÕES INTERNAS: 0,40 X 0,60 M - FORNECIMENTO E INSTALAÇÃO. AF_12/2020	INES - INSTALAÇÕES ESPECIAIS	UN	1,0000000	323,38	323,38
Composição Auxiliar	88628 SINAPI	ARGAMASSA TRAÇO 1:3 (EM VOLUME DE CIMENTO E AREIA MÉDIA ÚMIDA), PREPARO MECÂNICO COM BETONEIRA 400 L. AF_08/2019	SEDI - SERVIÇOS DIVERSOS	m³	0,0044000	553,16	2,43
Composição Auxiliar	88316 SINAPI	SERVENTE COM ENCARGOS COMPLEMENTARES	SEDI - SERVIÇOS DIVERSOS	H	0,7927000	18,23	14,45
Composição Auxiliar	88309 SINAPI	PEDREIRO COM ENCARGOS COMPLEMENTARES	SEDI - SERVIÇOS DIVERSOS	H	1,0089000	24,89	25,11
Insumo	00014112 SINAPI	TAMPAO FOFO SIMPLES COM BASE, CLASSE A15 CARGA MAX 1,5 T, *400 X 600* MM. REDE TELEFONE	Material	UN	1,0000000	281,39	281,39

MO sem LS => 25,96 LS => 0,00 MO com LS => 25,96
Valor do BDI => 73,98 Valor com BDI => 397,36
Quant. => 7,0000000 Preço Total => 2.781,52

2.8.2.8	Código Banco	Descrição	Tipo	Und	Quant.	Valor Unit	Total
Composição	89495 SINAPI	RALO SIFONADO, PVC, DN 100 X 40 MM, JUNTA SOLDÁVEL, FORNECIDO E INSTALADO EM RAMAIS DE ENCAMINHAMENTO DE ÁGUA PLUVIAL. AF_12/2014	INHI - INSTALAÇÕES HIDROSANITÁRIAS	UN	1,0000000	12,13	12,13
Composição Auxiliar	88248 SINAPI	AUXILIAR DE ENCANADOR OU BOMBEIRO HIDRÁULICO COM ENCARGOS COMPLEMENTARES	SEDI - SERVIÇOS DIVERSOS	H	0,0350000	17,82	0,62
Composição Auxiliar	88267 SINAPI	ENCANADOR OU BOMBEIRO HIDRÁULICO COM ENCARGOS COMPLEMENTARES	SEDI - SERVIÇOS DIVERSOS	H	0,0350000	24,29	0,85

RUA PRESIDENTE JUSCELINO - CENTRO - Cocos / BA
7734891041 /



PREFEITURA DE COCOS
CNPJ: 14.222.012/0001-75

Insumo	00000122	SINAPI	ADESIVO PLASTICO PARA PVC, FRASCO COM *850* GR	Material	UN	0,0049000	67,17	0,32		
Insumo	00038383	SINAPI	LIXA D'AGUA EM FOLHA, GRAO 100	Material	UN	0,0120000	2,09	0,02		
Insumo	00011741	SINAPI	RALO SIFONADO CILINDRICO, PVC, 100 X 40 MM, COM GRELHA REDONDA BRANCA	Material	UN	1,0000000	9,75	9,75		
Insumo	00020083	SINAPI	SOLUCAO PREPARADORA / LIMPADORA PARA PVC, FRASCO COM 1000 CM3	Material	UN	0,0075000	76,10	0,57		
				MO sem LS =>		0,96	LS =>	0,00	MO com LS =>	0,96
				Valor do BDI =>		2,77			Valor com BDI =>	14,90
					Quant. =>		2,0000000	Preço Total =>		29,80

2.8.2.9	Código Banco	Descrição	Tipo	Und	Quant.	Valor Unit	Total			
Composição	90112 SINAPI	ALVENARIA DE VEDAÇÃO DE BLOCOS CERÂMICOS FURADOS NA VERTICAL DE 14X19X39CM (ESPESSURA 14CM) DE PAREDES COM ÁREA LÍQUIDA MENOR QUE 6M2 COM VÃOS E ARGAMASSA DE ASSENTAMENTO COM PREPARO MANUAL. AF_06/2014	PARE - PAREDES/PAINEIS	m²	1,0000000	80,36	80,36			
Composição Auxiliar	87369 SINAPI	ARGAMASSA TRAÇO 1:2:8 (EM VOLUME DE CIMENTO, CAL E AREIA MÉDIA ÚMIDA) PARA EMBOÇO/MASSA ÚNICA/ASSENTAMENTO DE ALVENARIA DE VEDAÇÃO, PREPARO MANUAL. AF_08/2019	SEDI - SERVIÇOS DIVERSOS	m³	0,0118000	665,16	7,84			
Composição Auxiliar	88316 SINAPI	SERVENTE COM ENCARGOS COMPLEMENTARES	SEDI - SERVIÇOS DIVERSOS	H	0,5300000	18,23	9,66			
Composição Auxiliar	88309 SINAPI	PEDREIRO COM ENCARGOS COMPLEMENTARES	SEDI - SERVIÇOS DIVERSOS	H	1,0600000	24,89	26,38			
Insumo	00037593 SINAPI	BLOCO CERAMICO / TIJOLO VAZADO PARA ALVENARIA DE VEDACAO, FUIROS NA VERTICAL, 14 X 19 X 39 CM (NBR 15270)	Material	UN	13,6000000	2,30	31,28			
Insumo	00037395 SINAPI	PINO DE ACO COM FURO, HASTE = 27 MM (ACAO DIRETA)	Material	CENTO	0,0189000	63,01	1,19			
Insumo	00034547 SINAPI	TELA DE ACO SOLDADA GALVANIZADA/ZINCADA PARA ALVENARIA, FIO D = *1,20 A 1,70* MM, MALHA 15 X 15 MM, (C X L) *50 X 12* CM	Material	M	0,7850000	5,11	4,01			
				MO sem LS =>		25,19	LS =>	0,00	MO com LS =>	25,19
				Valor do BDI =>		18,38			Valor com BDI =>	98,74
					Quant. =>		0,6300000	Preço Total =>		62,20

2.8.2.10	Código Banco	Descrição	Tipo	Und	Quant.	Valor Unit	Total			
Composição	C1151 SEINFRA	DUCHA P/ WC CROMADO (INSTALADO)	LOUÇAS, METAIS E ACESSÓRIOS	UN	1,0000000	69,55	69,55			
Insumo	I1180 SEINFRA	FITA DE VEDAÇÃO	Material	M	0,2800000	0,28	0,07			
Insumo	I0797 SEINFRA	CHUVEIRO-DUCHA CROMADO 1/2"	Material	UN	1,0000000	50,94	50,94			
Insumo	I2320 SEINFRA	ENCANADOR	Mão de Obra	H	0,5000000	20,32	10,16			
Insumo	I0043 SEINFRA	AJUDANTE DE ENCANADOR	Mão de Obra	H	0,5000000	16,77	8,38			
				MO sem LS =>		18,54	LS =>	0,00	MO com LS =>	18,54
				Valor do BDI =>		15,91			Valor com BDI =>	85,46

RUA PRESIDENTE JUSCELINO - CENTRO - Cocos / BA
7734891041 /



PREFEITURA DE COCOS
CNPJ: 14.222.012/0001-75

Quant. => 2,0000000 Preço Total => 170,92

2.8.2.11	Código Banco	Descrição	Tipo	Und	Quant.	Valor Unit	Total	
Composição	103041 SINAPI	REGISTRO DE ESFERA, PVC, ROSCÁVEL, COM BORBOLETA, 1/2" - FORNECIMENTO E INSTALAÇÃO. AF 08/2021	INHI - INSTALAÇÕES HIDROSANITÁRIAS	UN	1,0000000	21,08	21,08	
Composição Auxiliar	88267 SINAPI	ENCANADOR OU BOMBEIRO HIDRÁULICO COM ENCARGOS COMPLEMENTARES	SEDI - SERVIÇOS DIVERSOS	H	0,0719000	24,29	1,74	
Composição Auxiliar	88248 SINAPI	AUXILIAR DE ENCANADOR OU BOMBEIRO HIDRÁULICO COM ENCARGOS COMPLEMENTARES	SEDI - SERVIÇOS DIVERSOS	H	0,0719000	17,82	1,28	
Insumo	00003148 SINAPI	FITA VEDA ROSCA EM ROLOS DE 18 MM X 50 M (L X C)	Material	UN	0,0084000	12,90	0,10	
Insumo	00006036 SINAPI	REGISTRO DE ESFERA PVC, COM BORBOLETA, COM ROSCA EXTERNA, DE 1/2"	Material	UN	1,0000000	17,96	17,96	
			MO sem LS =>	1,99	LS =>	0,00	MO com LS =>	1,99
			Valor do BDI =>	4,82			Valor com BDI =>	25,90
			Quant. =>	2,0000000	Preço Total =>			51,80

2.9			DECORAÇÃO E ACESSÓRIOS				29.735,34	
2.9.1			LIXEIRAS				7.319,25	
2.9.1.1	Código Banco	Descrição	Tipo	Und	Quant.	Valor Unit	Total	
Composição	9370 ORSE	Conjunto com 07 lixeiras em fibra de vidro, com capacidade 50l cada, com tampa vai e vem	Diversos	un	1,0000000	1.191,29	1.191,29	
Composição Auxiliar	95 ORSE	Concreto simples fabricado na obra, fck=13,5 mpa, lançado e adensado	Alvenarias de Pedra e Concretos para Fundações	m³	0,0160000	485,00	7,76	
Composição Auxiliar	2497 ORSE	Escavação manual de vala ou cava em material de 1ª categoria, profundidade até 1,50m	Escavação Manual em Área Urbana	m³	0,0160000	41,91	0,67	
Composição Auxiliar	10549 ORSE	Encargos Complementares - Servente	Provisórios	h	0,3000000	3,52	1,05	
Composição Auxiliar	10550 ORSE	Encargos Complementares - Pedreiro	Provisórios	h	0,3000000	3,40	1,02	
Insumo	9679 ORSE	Conjunto de 07 lixeiras em fibra de vidro, com capacidade 50l cada, com tampa vai e vem	Material	un	1,0000000	1.172,60	1.172,60	
Insumo	00004750 SINAPI	PEDREIRO (HORISTA)	Mão de Obra	H	0,3000000	16,87	5,06	
Insumo	00006111 SINAPI	SERVENTE DE OBRAS	Mão de Obra	H	0,3000000	10,45	3,13	
			MO sem LS =>	10,20	LS =>	0,00	MO com LS =>	10,20
			Valor do BDI =>	272,56			Valor com BDI =>	1.463,85
			Quant. =>	5,0000000	Preço Total =>			7.319,25

2.9.2			BANCOS				22.416,09
2.9.2.1	Código Banco	Descrição	Tipo	Und	Quant.	Valor Unit	Total
Composição	CR25 Próprio	BANCO DE MADEIRA MAÇARANDUBA EM ARCO	ASTU - ASSENTAMENTO DE TUBOS E PECAS	UND	1,0000000	1.341,97	1.341,97
Composição Auxiliar	88262 SINAPI	CARPINTEIRO DE FORMAS COM ENCARGOS COMPLEMENTARES	SEDI - SERVIÇOS DIVERSOS	H	1,0000000	24,65	24,65
Composição Auxiliar	88310 SINAPI	PINTOR COM ENCARGOS COMPLEMENTARES	SEDI - SERVIÇOS DIVERSOS	H	1,0000000	25,95	25,95

RUA PRESIDENTE JUSCELINO - CENTRO - Cocos / BA
7734891041 /



PREFEITURA DE COCOS
CNPJ: 14.222.012/0001-75

Composição Auxiliar	88239	SINAPI	AJUDANTE DE CARPINTEIRO COM ENCARGOS COMPLEMENTARES	SEDI - SERVIÇOS DIVERSOS	H	1,0000000	18,24	18,24		
Composição Auxiliar	88273	SINAPI	MARCENEIRO COM ENCARGOS COMPLEMENTARES	SEDI - SERVIÇOS DIVERSOS	H	1,0000000	24,19	24,19		
Insumo	00005065	SINAPI	PREGO DE ACO POLIDO COM CABECA 10 X 10 (7/8 X 17)	Material	KG	1,0000000	42,28	42,28		
Insumo	00020247	SINAPI	PREGO DE ACO POLIDO COM CABECA 15 X 15 (1 1/4 X 13)	Material	KG	1,0000000	24,61	24,61		
Insumo	00004417	SINAPI	SARRAFO NAO APARELHADO *2,5 X 7* CM, EM MACARANDUBA, ANGELIM OU EQUIVALENTE DA REGIAO - BRUTA	Material	M	38,4600000	9,40	361,52		
Insumo	00020212	SINAPI	CAIBRO APARELHADO *6 X 8* CM, EM MACARANDUBA, ANGELIM OU EQUIVALENTE DA REGIAO	Material	M	26,8000000	29,53	791,40		
Insumo	00010481	SINAPI	VERNIZ MARITIMO PREMIUM PARA MADEIRA, COM FILTRO SOLAR, BRILHANTE. USO INTERNO E EXTERNO	Material	L	1,0000000	29,13	29,13		
				MO sem LS =>		61,32	LS =>	0,00	MO com LS =>	61,32
				Valor do BDI =>		307,04			Valor com BDI =>	1.649,01
					Quant. =>	9,0000000			Preço Total =>	14.841,09

2.9.2.2	Código Banco	Descrição	Tipo	Und	Quant.	Valor Unit	Total			
Composição	103334 SINAPI	ALVENARIA DE VEDAÇÃO DE BLOCOS CERÂMICOS FURADOS NA HORIZONTAL DE 14X9X19 CM (ESPESSURA 14 CM, BLOCO DEITADO) E ARGAMASSA DE ASSENTAMENTO COM PREPARO EM BETONEIRA. AF_12/2021	PARE - PAREDES/PAINEIS	m²	1,0000000	130,44	130,44			
Composição Auxiliar	87292 SINAPI	ARGAMASSA TRAÇO 1:2:8 (EM VOLUME DE CIMENTO, CAL E AREIA MÉDIA ÚMIDA) PARA EMBOÇO/MASSA ÚNICA/ASSENTAMENTO DE ALVENARIA DE VEDAÇÃO, PREPARO MECÂNICO COM BETONEIRA 400 L. AF_08/2019	SEDI - SERVIÇOS DIVERSOS	m³	0,0183000	577,76	10,57			
Composição Auxiliar	88316 SINAPI	SERVEENTE COM ENCARGOS COMPLEMENTARES	SEDI - SERVIÇOS DIVERSOS	H	1,1600000	18,23	21,14			
Composição Auxiliar	88309 SINAPI	PEDREIRO COM ENCARGOS COMPLEMENTARES	SEDI - SERVIÇOS DIVERSOS	H	2,3200000	24,89	57,74			
Insumo	00007267 SINAPI	BLOCO CERAMICO / TIJOLO VAZADO PARA ALVENARIA DE VEDACAO, 6 FUIROS NA HORIZONTAL, 9 X 14 X 19 CM (L X A X C)	Material	UN	56,6200000	0,63	35,67			
Insumo	00037395 SINAPI	PINO DE ACO COM FURO, HASTE = 27 MM (ACAO DIRETA)	Material	CENTO	0,0193000	63,01	1,21			
Insumo	00034547 SINAPI	TELA DE ACO SOLDADA GALVANIZADA/ZINCADA PARA ALVENARIA, FIO D = *1,20 A 1,70* MM, MALHA 15 X 15 MM, (C X L) *50 X 12* CM	Material	M	0,8050000	5,11	4,11			
				MO sem LS =>		53,46	LS =>	0,00	MO com LS =>	53,46
				Valor do BDI =>		29,84			Valor com BDI =>	160,28
					Quant. =>	15,8000000			Preço Total =>	2.532,42

2.9.2.3	Código Banco	Descrição	Tipo	Und	Quant.	Valor Unit	Total
Composição	87905 SINAPI	CHAPISCO APLICADO EM ALVENARIA (COM PRESENÇA DE VÃOS) E ESTRUTURAS DE CONCRETO DE FACHADA, COM COLHER DE PEDREIRO. ARGAMASSA TRAÇO 1:3 COM PREPARO EM BETONEIRA 400L. AF_06/2014	REVE - REVESTIMENTO E TRATAMENTO DE SUPERFÍCIES	m²	1,0000000	8,38	8,38
Composição Auxiliar	87313 SINAPI	ARGAMASSA TRAÇO 1:3 (EM VOLUME DE CIMENTO E AREIA GROSSA ÚMIDA) PARA CHAPISCO CONVENCIONAL, PREPARO MECÂNICO COM BETONEIRA 400 L. AF_08/2019	SEDI - SERVIÇOS DIVERSOS	m³	0,0042000	520,56	2,18

RUA PRESIDENTE JUSCELINO - CENTRO - Cocos / BA
7734891041 /



PREFEITURA DE COCOS
CNPJ: 14.222.012/0001-75

Composição Auxiliar	88309 SINAPI	PEDREIRO COM ENCARGOS COMPLEMENTARES	SEDI - SERVIÇOS DIVERSOS	H	0,1830000	24,89	4,55	
Composição Auxiliar	88316 SINAPI	SERVENTE COM ENCARGOS COMPLEMENTARES	SEDI - SERVIÇOS DIVERSOS	H	0,0910000	18,23	1,65	
			MO sem LS =>	4,39	LS =>	0,00	MO com LS =>	4,39
			Valor do BDI =>	1,91			Valor com BDI =>	10,29
			Quant. =>			31,7000000	Preço Total =>	326,19

2.9.2.4	Código Banco	Descrição	Tipo	Und	Quant.	Valor Unit	Total	
Composição	87543 SINAPI	MASSA ÚNICA, PARA RECEBIMENTO DE PINTURA OU CERÂMICA, ARGAMASSA INDUSTRIALIZADA, PREPARO MECÂNICO, APLICADO COM EQUIPAMENTO DE MISTURA E PROJEÇÃO DE 1,5 M3/H EM FACES INTERNAS DE PAREDES, ESPESSURA DE 5MM, SEM EXECUÇÃO DE TAI ISCAS. AF_06/2014	REVE - REVESTIMENTO E TRATAMENTO DE SUPERFÍCIES	m²	1,0000000	24,30	24,30	
Composição Auxiliar	87407 SINAPI	ARGAMASSA INDUSTRIALIZADA PARA REVESTIMENTOS, MISTURA E PROJEÇÃO DE 1,5 M³/H DE ARGAMASSA. AF_08/2019	SEDI - SERVIÇOS DIVERSOS	m³	0,0113000	1.671,15	18,88	
Composição Auxiliar	88316 SINAPI	SERVENTE COM ENCARGOS COMPLEMENTARES	SEDI - SERVIÇOS DIVERSOS	H	0,0250000	18,23	0,45	
Composição Auxiliar	88309 SINAPI	PEDREIRO COM ENCARGOS COMPLEMENTARES	SEDI - SERVIÇOS DIVERSOS	H	0,2000000	24,89	4,97	
			MO sem LS =>	4,47	LS =>	0,00	MO com LS =>	4,47
			Valor do BDI =>	5,55			Valor com BDI =>	29,85
			Quant. =>			31,7000000	Preço Total =>	946,24

2.9.2.5	Código Banco	Descrição	Tipo	Und	Quant.	Valor Unit	Total	
Composição	102475 SINAPI	CONCRETO FCK = 20MPA, TRAÇO 1:2,6:2,9 (EM MASSA SECA DE CIMENTO/ AREIA MÉDIA/ SEIXO ROLADO) - PREPARO MECÂNICO COM BETONEIRA 400 L. AF_05/2021	FUES - FUNDAÇÕES E ESTRUTURAS	m³	1,0000000	585,14	585,14	
Composição Auxiliar	88830 SINAPI	BETONEIRA CAPACIDADE NOMINAL DE 400 L, CAPACIDADE DE MISTURA 280 L, MOTOR ELÉTRICO TRIFÁSICO POTÊNCIA DE 2 CV, SEM CARREGADOR - CHP DIURNO. AF_10/2014	CHOR - CUSTOS HORÁRIOS DE MÁQUINAS E EQUIPAMENTOS	CHP	0,8514000	1,86	1,58	
Composição Auxiliar	88831 SINAPI	BETONEIRA CAPACIDADE NOMINAL DE 400 L, CAPACIDADE DE MISTURA 280 L, MOTOR ELÉTRICO TRIFÁSICO POTÊNCIA DE 2 CV, SEM CARREGADOR - CHI DIURNO. AF_10/2014	CHOR - CUSTOS HORÁRIOS DE MÁQUINAS E EQUIPAMENTOS	CHI	0,8028000	0,38	0,30	
Composição Auxiliar	88316 SINAPI	SERVENTE COM ENCARGOS COMPLEMENTARES	SEDI - SERVIÇOS DIVERSOS	H	2,6125000	18,23	47,62	
Composição Auxiliar	88377 SINAPI	OPERADOR DE BETONEIRA ESTACIONÁRIA/MISTURADOR COM ENCARGOS COMPLEMENTARES	SEDI - SERVIÇOS DIVERSOS	H	1,6542000	23,03	38,09	
Insumo	00000370 SINAPI	AREIA MEDIA - POSTO JAZIDA/FORNECEDOR (RETIRADO NA JAZIDA, SEM TRANSPORTE)	Material	m³	0,7503000	97,50	73,15	
Insumo	00001379 SINAPI	CIMENTO PORTLAND COMPOSTO CP II-32	Material	KG	332,9655000	0,76	253,05	
Insumo	00004734 SINAPI	SEIXO ROLADO PARA APLICACAO EM CONCRETO (POSTO PEDREIRA/FORNECEDOR, SEM FRETE)	Material	m³	0,5960000	287,50	171,35	
			MO sem LS =>	54,80	LS =>	0,00	MO com LS =>	54,80
			Valor do BDI =>	133,88			Valor com BDI =>	719,02
			Quant. =>			1,5000000	Preço Total =>	1.078,53

RUA PRESIDENTE JUSCELINO - CENTRO - Cocos / BA
7734891041 /



PREFEITURA DE COCOS
CNPJ: 14.222.012/0001-75

2.9.2.6	Código	Banco	Descrição	Tipo	Und	Quant.	Valor Unit	Total		
Composição	88786	SINAPI	REVESTIMENTO CERÂMICO PARA PAREDES EXTERNAS EM PASTILHAS DE PORCELANA 2,5 X 2,5 CM (PLACAS DE 30 X 30 CM), ALINHADAS A PRUMO, APLICADO EM PANOS COM VÃOS. AF_10/2014	REVE - REVESTIMENTO E TRATAMENTO DE SUPERFÍCIES	m ²	1,0000000	283,30	283,30		
Composição Auxiliar	88256	SINAPI	AZULEJISTA OU LADRILHISTA COM ENCARGOS COMPLEMENTARES	SEDI - SERVIÇOS DIVERSOS	H	1,2900000	24,80	31,99		
Composição Auxiliar	88316	SINAPI	SERVENTE COM ENCARGOS COMPLEMENTARES	SEDI - SERVIÇOS DIVERSOS	H	0,6500000	18,23	11,84		
Insumo	00037596	SINAPI	ARGAMASSA COLANTE TIPO AC III E	Material	KG	9,8400000	2,68	26,37		
Insumo	00004396	SINAPI	PASTILHA CERAMICA/PORCELANA, REVEST INT/EXT E PISCINA, CORES BRANCA OU FRIAS, SOLIDAS, SEM MESCLAGEM/MISTURA, ACABAMENTO LISO *2.5 X 2.5* CM	Material	m ²	1,1600000	183,71	213,10		
					MO sem LS =>	28,92	LS =>	0,00	MO com LS =>	28,92
					Valor do BDI =>	64,81			Valor com BDI =>	348,11
					Quant. =>	3,9000000	Preço Total =>	1.357,62		

2.9.2.7	Código	Banco	Descrição	Tipo	Und	Quant.	Valor Unit	Total		
Composição	2523	ORSE	Aterro com areia fina, compactado mecanicamente, inclusive aquisição em depósito de material, exclusive transporte - Rev.03	Execução de Cortes e Aterros	m ³	1,0000000	107,49	107,49		
Composição Auxiliar	10549	ORSE	Encargos Complementares - Servente	Provisórios	h	0,0267000	3,52	0,09		
Insumo	2459	ORSE	Caminhao tanque 6000 l (m. benz - ATEGO 1418/42 - 136,0 hp ou equivalente)	Equipamento	h	0,0133333	69,19	0,92		
Insumo	2475	ORSE	Motoniveladora 15000 kg com escarificador (cat - 140M - 185,0 hp ou equivalente)	Equipamento	h	0,0133333	148,74	1,98		
Insumo	2483	ORSE	Rolo liso autoprop. 10,0 t (dynapac - ca 25d - 118,0 hp)	Equipamento	h	0,0133333	77,70	1,03		
Insumo	12930	ORSE	Areia fina adquirida em depósito, frete incluso (Areia Fina Comercial)	Material	m ³	1,2000000	86,00	103,20		
Insumo	00006111	SINAPI	SERVENTE DE OBRAS	Mão de Obra	H	0,0266667	10,45	0,27		
					MO sem LS =>	0,27	LS =>	0,00	MO com LS =>	0,27
					Valor do BDI =>	24,59			Valor com BDI =>	132,08
					Quant. =>	10,1000000	Preço Total =>	1.334,00		

2.10			QUADRA DE AREIA					235.373,23
2.10.1			QUADRA			2		62.403,49
2.10.1.1	Código	Banco	Descrição	Tipo	Und	Quant.	Valor Unit	Total
Composição	141	ORSE	Aço CA - 60 Ø 4,2 a 9,5mm, inclusive corte, dobragem, montagem e colocação de ferragens nas formas, para superestruturas e fundações - R1	Armaduras Convencionais	kg	1,0000000	13,11	13,11
Composição Auxiliar	10549	ORSE	Encargos Complementares - Servente	Provisórios	h	0,0700000	3,52	0,24
Composição Auxiliar	10555	ORSE	Encargos Complementares - Armador	Provisórios	h	0,0700000	3,37	0,23

RUA PRESIDENTE JUSCELINO - CENTRO - Cocos / BA
7734891041 /



PREFEITURA DE COCOS
CNPJ: 14.222.012/0001-75

Insumo	82	ORSE	Aço ca-60 4,2 a 9,5 mm	Material	kg	1,0000000	10,00	10,00		
Insumo	00000378	SINAPI	ARMADOR (HORISTA)	Mão de Obra	H	0,0700000	16,87	1,18		
Insumo	00006111	SINAPI	SERVENTE DE OBRAS	Mão de Obra	H	0,0700000	10,45	0,73		
Insumo	00039017	SINAPI	ESPACADOR / DISTANCIADOR CIRCULAR COM ENTRADA LATERAL, EM PLASTICO, PARA VERGALHAO *4,2 A 12,5* MM, COBRIMENTO 20 MM	Material	UN	0,4000000	0,21	0,08		
Insumo	00039315	SINAPI	ESPACADOR / DISTANCIADOR TIPO GARRA DUPLA, EM PLASTICO, COBRIMENTO *20* MM, PARA FERRAGENS DE LAJES E FUNDO DE VIGAS	Material	UN	0,4000000	0,35	0,14		
Insumo	00043132	SINAPI	ARAME RECOZIDO 16 BWG, D = 1,65 MM (0,016 KG/M) OU 18 BWG, D = 1,25 MM (0,01 KG/M)	Material	KG	0,0200000	25,95	0,51		
				MO sem LS =>		1,91	LS =>	0,00	MO com LS =>	1,91
				Valor do BDI =>		2,99			Valor com BDI =>	16,10
				Quant. =>		140,30	x 2,00 =	280,6	Preço Total =>	4.517,66

2.10.1.2	Código	Banco	Descrição	Tipo	Und	Quant.	Valor Unit	Total		
Composição	140	ORSE	Aço CA - 50 Ø 6,3 a 12,5mm, inclusive corte, dobragem, montagem e colocacao de ferragens nas formas, para superestruturas e fundações - R1	Armaduras Convencionais	kg	1,0000000	14,00	14,00		
Composição Auxiliar	10549	ORSE	Encargos Complementares - Servente	Provisórios	h	0,0800000	3,52	0,28		
Composição Auxiliar	10555	ORSE	Encargos Complementares - Armador	Provisórios	h	0,0800000	3,37	0,26		
Insumo	81	ORSE	Aço ca-50 6,3 a 12,5 mm	Material	kg	1,0000000	10,56	10,56		
Insumo	00000378	SINAPI	ARMADOR (HORISTA)	Mão de Obra	H	0,0800000	16,87	1,34		
Insumo	00006111	SINAPI	SERVENTE DE OBRAS	Mão de Obra	H	0,0800000	10,45	0,83		
Insumo	00039017	SINAPI	ESPACADOR / DISTANCIADOR CIRCULAR COM ENTRADA LATERAL, EM PLASTICO, PARA VERGALHAO *4,2 A 12,5* MM, COBRIMENTO 20 MM	Material	UN	0,4000000	0,21	0,08		
Insumo	00039315	SINAPI	ESPACADOR / DISTANCIADOR TIPO GARRA DUPLA, EM PLASTICO, COBRIMENTO *20* MM, PARA FERRAGENS DE LAJES E FUNDO DE VIGAS	Material	UN	0,4000000	0,35	0,14		
Insumo	00043132	SINAPI	ARAME RECOZIDO 16 BWG, D = 1,65 MM (0,016 KG/M) OU 18 BWG, D = 1,25 MM (0,01 KG/M)	Material	KG	0,0200000	25,95	0,51		
				MO sem LS =>		2,17	LS =>	0,00	MO com LS =>	2,17
				Valor do BDI =>		3,20			Valor com BDI =>	17,20
				Quant. =>		418,70	x 2,00 =	837,4	Preço Total =>	14.403,28

2.10.1.3	Código	Banco	Descrição	Tipo	Und	Quant.	Valor Unit	Total
Composição	11641	ORSE	Forma plana para estruturas, em compensado plastificado de 10mm, 03 usos, inclusive escoramento - Revisada 07.2015	Conversão InfoWOrca	m²	1,0000000	87,62	87,62
Composição Auxiliar	10549	ORSE	Encargos Complementares - Servente	Provisórios	h	0,2830000	3,52	0,99
Composição Auxiliar	10551	ORSE	Encargos Complementares - Carpinteiro	Provisórios	h	1,1330000	3,44	3,89

RUA PRESIDENTE JUSCELINO - CENTRO - Cocos / BA
7734891041 /



PREFEITURA DE COCOS
CNPJ: 14.222.012/0001-75

Insumo	1569	ORSE	Madeira mista serrada (barrote) 6 x 6cm - 0,0036 m3/m (angelim, louro)	Material	m	2,0440000	10,13	20,70		
Insumo	00001213	SINAPI	CARPINTEIRO DE FORMAS	Mão de Obra	H	1,1330000	16,89	19,13		
Insumo	00001346	SINAPI	CHAPA/PAINEL DE MADEIRA COMPENSADA PLASTIFICADA (MADEIRITE PLASTIFICADO) PARA FORMA DE CONCRETO, DE 2200 x 1100 MM, E = 10 MM	Material	m²	0,3890000	50,33	19,57		
Insumo	00002692	SINAPI	DESMOLDANTE PROTETOR PARA FORMAS DE MADEIRA, DE BASE OLEOSA EMULSIONADA EM AGUA	Material	L	0,0200000	5,91	0,11		
Insumo	00004509	SINAPI	SARRAFO *2,5 X 10* CM EM PINUS, MISTA OU EQUIVALENTE DA REGIAO - BRUTA	Material	M	1,8150000	4,74	8,60		
Insumo	00005068	SINAPI	PREGO DE ACO POLIDO COM CABECA 17 X 21 (2 X 11)	Material	KG	0,0250000	22,23	0,55		
Insumo	00005069	SINAPI	PREGO DE ACO POLIDO COM CABECA 17 X 27 (2 1/2 X 11)	Material	KG	0,1000000	22,65	2,26		
Insumo	00006111	SINAPI	SERVENTE DE OBRAS	Mão de Obra	H	0,2830000	10,45	2,95		
Insumo	00006193	SINAPI	TABUA NAO APARELHADA *2,5 X 20* CM, EM MACARANDUBA, ANGELIM OU EQUIVALENTE DA REGIAO - BRUTA	Material	M	0,2040000	24,42	4,98		
Insumo	00043130	SINAPI	ARAME GALVANIZADO 12 BWG, D = 2,76 MM (0,048 KG/M) OU 14 BWG, D = 2,11 MM (0,026 KG/M)	Material	KG	0,1500000	25,95	3,89		
					MO sem LS =>	22,08	LS =>	0,00	MO com LS =>	22,08
					Valor do BDI =>	20,04			Valor com BDI =>	107,66
					Quant. =>	27,16 x 2,00 = 54,32	Preço Total =>	5.848,09		

2.10.1.4	Código Banco	Descrição	Tipo	Und	Quant.	Valor Unit	Total			
Composição	3317	ORSE	Reboco especial de parede 2cm com argamassa traço t1 - 1:3 (cimento / areia)	Conversão InfoWOrca	m²	1,0000000	30,63	30,63		
Composição Auxiliar	1903	ORSE	Argamassa cimento e areia traço t-1 (1:3) - 1 saco cimento 50kg / 3 padiolas areia dim. 0.35 x 0.45 x 0.23 m - Confeção mecânica e transporte	Argamassas	m³	0,0200000	504,85	10,09		
Composição Auxiliar	10549	ORSE	Encargos Complementares - Servente	Provisórios	h	0,6000000	3,52	2,11		
Composição Auxiliar	10550	ORSE	Encargos Complementares - Pedreiro	Provisórios	h	0,6000000	3,40	2,04		
Insumo	00004750	SINAPI	PEDREIRO (HORISTA)	Mão de Obra	H	0,6000000	16,87	10,12		
Insumo	00006111	SINAPI	SERVENTE DE OBRAS	Mão de Obra	H	0,6000000	10,45	6,27		
					MO sem LS =>	17,22	LS =>	0,00	MO com LS =>	17,22
					Valor do BDI =>	7,00			Valor com BDI =>	37,63
					Quant. =>	67,20 x 2,00 = 134,4	Preço Total =>	5.057,47		

2.10.1.5	Código Banco	Descrição	Tipo	Und	Quant.	Valor Unit	Total	
Composição	3310	ORSE	Chapisco em parede com argamassa traço t1 - 1:3 (cimento / areia) - Revisado 08/2015	Conversão InfoWOrca	m²	1,0000000	5,93	5,93
Composição Auxiliar	1903	ORSE	Argamassa cimento e areia traço t-1 (1:3) - 1 saco cimento 50kg / 3 padiolas areia dim. 0.35 x 0.45 x 0.23 m - Confeção mecânica e transporte	Argamassas	m³	0,0050000	504,85	2,52
Composição Auxiliar	10549	ORSE	Encargos Complementares - Servente	Provisórios	h	0,1000000	3,52	0,35

RUA PRESIDENTE JUSCELINO - CENTRO - Cocos / BA
7734891041 /



PREFEITURA DE COCOS
CNPJ: 14.222.012/0001-75

Composição	10550	ORSE	Encargos Complementares - Pedreiro	Provisórios	h	0,1000000	3,40	0,34	
Auxiliar									
Insumo	00004750	SINAPI	PEDREIRO (HORISTA)	Mão de Obra	H	0,1000000	16,87	1,68	
Insumo	00006111	SINAPI	SERVENTE DE OBRAS	Mão de Obra	H	0,1000000	10,45	1,04	
				MO sem LS =>	2,92	LS =>	0,00	MO com LS =>	2,92
				Valor do BDI =>	1,35			Valor com BDI =>	7,28
						Quant. =>	67,20 x 2,00 = 134.4	Preço Total =>	978,43

2.10.1.6	Código	Banco	Descrição	Tipo	Und	Quant.	Valor Unit	Total	
Composição	96527	SINAPI	ESCAVAÇÃO MANUAL DE VALA PARA VIGA BALDRAME (INCLUINDO ESCAVAÇÃO PARA COLOCAÇÃO DE FÓRMAS). AF_06/2017	MOVT - MOVIMENTO DE TERRA	m³	1,0000000	111,74	111,74	
Composição	88309	SINAPI	PEDREIRO COM ENCARGOS COMPLEMENTARES	SEDI - SERVIÇOS DIVERSOS	H	1,4590000	24,89	36,31	
Auxiliar									
Composição	88316	SINAPI	SERVENTE COM ENCARGOS COMPLEMENTARES	SEDI - SERVIÇOS DIVERSOS	H	4,1380000	18,23	75,43	
Auxiliar									
				MO sem LS =>	68,97	LS =>	0,00	MO com LS =>	68,97
				Valor do BDI =>	25,56			Valor com BDI =>	137,30
						Quant. =>	4,03 x 2,00 = 8.06	Preço Total =>	1.106,63

2.10.1.7	Código	Banco	Descrição	Tipo	Und	Quant.	Valor Unit	Total	
Composição	2498	ORSE	Escavação manual de vala ou cava em material de 1ª categoria, profundidade entre 1,50 e 3,00m	Escavação Manual em Área Urbana	m³	1,0000000	62,86	62,86	
Composição	10549	ORSE	Encargos Complementares - Servente	Provisórios	h	4,5000000	3,52	15,84	
Auxiliar									
Insumo	00006111	SINAPI	SERVENTE DE OBRAS	Mão de Obra	H	4,5000000	10,45	47,02	
				MO sem LS =>	47,02	LS =>	0,00	MO com LS =>	47,02
				Valor do BDI =>	14,38			Valor com BDI =>	77,24
						Quant. =>	0,98 x 2,00 = 1.96	Preço Total =>	151,39

2.10.1.8	Código	Banco	Descrição	Tipo	Und	Quant.	Valor Unit	Total	
Composição	12813	ORSE	Lançamento de concreto simples fabricado na obra, inclusive adensamento e acabamento sobre base existente	Concreto Simples	m³	1,0000000	31,63	31,63	
Composição	10549	ORSE	Encargos Complementares - Servente	Provisórios	h	1,2200000	3,52	4,29	
Auxiliar									
Composição	10550	ORSE	Encargos Complementares - Pedreiro	Provisórios	h	0,3600000	3,40	1,22	
Auxiliar									
Composição	10551	ORSE	Encargos Complementares - Carpinteiro	Provisórios	h	0,3600000	3,44	1,23	
Auxiliar									
Insumo	00001213	SINAPI	CARPINTEIRO DE FORMAS	Mão de Obra	H	0,3600000	16,89	6,08	
Insumo	00004750	SINAPI	PEDREIRO (HORISTA)	Mão de Obra	H	0,3600000	16,87	6,07	
Insumo	00006111	SINAPI	SERVENTE DE OBRAS	Mão de Obra	H	1,2200000	10,45	12,74	
				MO sem LS =>	24,89	LS =>	0,00	MO com LS =>	24,89

RUA PRESIDENTE JUSCELINO - CENTRO - Cocos / BA
7734891041 /



PREFEITURA DE COCOS
CNPJ: 14.222.012/0001-75

Valor do BDI => 7,23
Quant. => 10,67 x 2,00 = 21.34
Valor com BDI => 38,86
Preço Total => 829,27

2.10.1.9	Código	Banco	Descrição	Tipo	Und	Quant.	Valor Unit	Total	
Composição	102475	SINAPI	CONCRETO FCK = 20MPA, TRAÇO 1:2,6:2,9 (EM MASSA SECA DE CIMENTO/ AREIA MÉDIA/ SEIXO ROLADO) - PREPARO MECÂNICO COM BETONEIRA 400 L. AF_05/2021	FUES - FUNDAÇÕES E ESTRUTURAS	m³	1,0000000	585,14	585,14	
Composição Auxiliar	88830	SINAPI	BETONEIRA CAPACIDADE NOMINAL DE 400 L, CAPACIDADE DE MISTURA 280 L, MOTOR ELÉTRICO TRIFÁSICO POTÊNCIA DE 2 CV, SEM CARREGADOR - CHP DIURNO. AF_10/2014	CHOR - CUSTOS HORÁRIOS DE MÁQUINAS E EQUIPAMENTOS	CHP	0,8514000	1,86	1,58	
Composição Auxiliar	88831	SINAPI	BETONEIRA CAPACIDADE NOMINAL DE 400 L, CAPACIDADE DE MISTURA 280 L, MOTOR ELÉTRICO TRIFÁSICO POTÊNCIA DE 2 CV, SEM CARREGADOR - CHI DIURNO. AF_10/2014	CHOR - CUSTOS HORÁRIOS DE MÁQUINAS E EQUIPAMENTOS	CHI	0,8028000	0,38	0,30	
Composição Auxiliar	88316	SINAPI	SERVENTE COM ENCARGOS COMPLEMENTARES	SEDI - SERVIÇOS DIVERSOS	H	2,6125000	18,23	47,62	
Composição Auxiliar	88377	SINAPI	OPERADOR DE BETONEIRA ESTACIONÁRIA/MISTURADOR COM ENCARGOS COMPLEMENTARES	SEDI - SERVIÇOS DIVERSOS	H	1,6542000	23,03	38,09	
Insumo	00000370	SINAPI	AREIA MEDIA - POSTO JAZIDA/FORNECEDOR (RETIRADO NA JAZIDA, SEM TRANSPORTE)	Material	m³	0,7503000	97,50	73,15	
Insumo	00001379	SINAPI	CIMENTO PORTLAND COMPOSTO CP II-32	Material	KG	332,9655000	0,76	253,05	
Insumo	00004734	SINAPI	SEIXO ROLADO PARA APLICACAO EM CONCRETO (POSTO PEDREIRA/FORNECEDOR, SEM FRETE)	Material	m³	0,5960000	287,50	171,35	
				MO sem LS =>	54,80	LS =>	0,00	MO com LS =>	54,80
				Valor do BDI =>	133,88			Valor com BDI =>	719,02
						Quant. =>	10,67 x 2,00 = 21.34	Preço Total =>	15.343,88

2.10.1.10	Código	Banco	Descrição	Tipo	Und	Quant.	Valor Unit	Total	
Composição	89488	SINAPI	ALVENARIA DE BLOCOS DE CONCRETO ESTRUTURAL 14X19X29 CM, (ESPESSURA 14 CM) FBK = 14,0 MPA, PARA PAREDES COM ÁREA LÍQUIDA MAIOR OU IGUAL A 6M², COM VÃOS, UTILIZANDO COLHER DE PEDREIRO. AF_12/2014	PARE - PAREDES/PAINEIS	m²	1,0000000	112,77	112,77	
Composição Auxiliar	88626	SINAPI	ARGAMASSA TRAÇO 1:0,5:4,5 (EM VOLUME DE CIMENTO, CAL E AREIA MÉDIA ÚMIDA), PREPARO MECÂNICO COM BETONEIRA 400 L. AF_08/2019	SEDI - SERVIÇOS DIVERSOS	m³	0,0182000	550,97	10,02	
Composição Auxiliar	88309	SINAPI	PEDREIRO COM ENCARGOS COMPLEMENTARES	SEDI - SERVIÇOS DIVERSOS	H	1,1000000	24,89	27,37	
Composição Auxiliar	88316	SINAPI	SERVENTE COM ENCARGOS COMPLEMENTARES	SEDI - SERVIÇOS DIVERSOS	H	0,8300000	18,23	15,13	
Insumo	00034564	SINAPI	BLOCO DE CONCRETO ESTRUTURAL 14 X 19 X 29 CM, FBK 14 MPA (NBR 6136)	Material	UN	13,6100000	3,30	44,91	
Insumo	00038599	SINAPI	CANALETA DE CONCRETO ESTRUTURAL 14 X 19 X 29 CM, FBK 14 MPA (NBR 6136)	Material	UN	2,7700000	3,85	10,66	
Insumo	00038592	SINAPI	MEIO BLOCO DE CONCRETO ESTRUTURAL 14 X 19 X 14 CM, FBK 14 MPA (NBR 6136)	Material	UN	1,3800000	1,94	2,67	
Insumo	00034547	SINAPI	TELA DE AÇO SOLDADA GALVANIZADA/ZINCADA PARA ALVENARIA, FIO D = *1,20 A 1,70* MM, MALHA 15 X 15 MM, (C X L) *50 X 12* CM	Material	M	0,3950000	5,11	2,01	
				MO sem LS =>	28,83	LS =>	0,00	MO com LS =>	28,83
				Valor do BDI =>	25,80			Valor com BDI =>	138,57

RUA PRESIDENTE JUSCELINO - CENTRO - Cocos / BA
7734891041 /



PREFEITURA DE COCOS
CNPJ: 14.222.012/0001-75

Quant. => 51,12 x 2,00 = 102,24 Preço Total => 14.167,39

2.10.2		FECHAMENTO E ACESSÓRIOS							172.969,74
2.10.2.1	Código	Banco	Descrição	Tipo	Und	Quant.	Valor Unit	Total	
Composição	102364	SINAPI	ALAMBRADO PARA QUADRA POLIESPORTIVA, ESTRUTURADO POR TUBOS DE AÇO GALVANIZADO, (MONTANTES COM DIÂMETRO 2", TRAVESSAS E ESCORAS COM DIÂMETRO 1 ¼), COM TELA DE ARAME GALVANIZADO, FIO 10 BWG E MALHA QUADRADA 5X5CM (EXCETO MURETA). AF_03/2021	URBA - URBANIZAÇÃO	m²	1,0000000	234,01	234,01	
Composição Auxiliar	94962	SINAPI	CONCRETO MAGRO PARA LASTRO, TRAÇO 1:4,5:4,5 (EM MASSA SECA DE CIMENTO/ AREIA MÉDIA/ BRITA 1) - PREPARO MECÂNICO COM BETONEIRA 400 L. AF_05/2021	FUES - FUNDAÇÕES E ESTRUTURAS	m³	0,0045000	370,80	1,66	
Composição Auxiliar	88315	SINAPI	SERRALHEIRO COM ENCARGOS COMPLEMENTARES	SEDI - SERVIÇOS DIVERSOS	H	0,9774000	24,75	24,19	
Composição Auxiliar	88316	SINAPI	SERVELENTE COM ENCARGOS COMPLEMENTARES	SEDI - SERVIÇOS DIVERSOS	H	0,9774000	18,23	17,81	
Insumo	00043130	SINAPI	ARAME GALVANIZADO 12 BWG, D = 2,76 MM (0,048 KG/M) OU 14 BWG, D = 2,11 MM (0,026 KG/M)	Material	KG	0,0797000	25,95	2,06	
Insumo	00011002	SINAPI	ELETRODO REVESTIDO AWS - E6013, DIÂMETRO IGUAL A 2,50 MM	Material	KG	0,0025000	34,66	0,08	
Insumo	00007162	SINAPI	TELA DE ARAME GALVANIZADA QUADRANGULAR / LOSANGULAR, FIO 3,4 MM (10 BWG). MALHA 5 X 5 CM. H = 2 M	Material	m²	1,0203000	76,99	78,55	
Insumo	00007698	SINAPI	TUBO AÇO GALVANIZADO COM COSTURA, CLASSE MÉDIA, DN 1.1/4", E = *3,25* MM, PESO *3,14* KG/M (NBR 5580)	Material	M	0,8701000	57,94	50,41	
Insumo	00007696	SINAPI	TUBO AÇO GALVANIZADO COM COSTURA, CLASSE MÉDIA, DN 2", E = *3,65* MM, PESO *5,10* KG/M (NBR 5580)	Material	M	0,6105000	97,06	59,25	

MO sem LS => 27,22 LS => 0,00 MO com LS => 27,22
Valor do BDI => 53,54 Valor com BDI => 287,55
Quant. => 384,0000000 Preço Total => 110.419,20

2.10.2.2	Código	Banco	Descrição	Tipo	Und	Quant.	Valor Unit	Total
Composição	111631	SBC	PORTA TUBOS FERRO GALV.1,0x2,10m 1F PF1 C/TELA GRADEX	111	UN	1,0000000	529,07	529,07
Composição Auxiliar	88251	SINAPI	AUXILIAR DE SERRALHEIRO COM ENCARGOS COMPLEMENTARES	SEDI - SERVIÇOS DIVERSOS	H	1,5950000	18,31	29,20
Composição Auxiliar	88315	SINAPI	SERRALHEIRO COM ENCARGOS COMPLEMENTARES	SEDI - SERVIÇOS DIVERSOS	H	1,5950000	24,75	39,47
Insumo	001624	SBC	CRUZETA FERRO GALVANIZADO 2"	Material	UN	1,0000000	107,07	107,07
Insumo	003581	SBC	ESTANHO 50x50cm PARA SOLDA EM BARRA (VARETA)	Material	KG	0,1200000	192,50	23,10
Insumo	001623	SBC	TE 90 FERRO GALVANIZADO 2"	Material	UN	1,0000000	79,76	79,76
Insumo	000411	SBC	TELA ARAME GALVANIZADO 5x5cm 16 BWG	Material	m²	2,1000000	17,89	37,56
Insumo	030756	SBC	TUBO AÇO GALVANIZADO DIN 2440 NBR 5580 CLASSE L 2" (5,242kg/m)	Material	M	3,0000000	70,97	212,91

MO sem LS => 44,01 LS => 0,00 MO com LS => 44,01
Valor do BDI => 121,05 Valor com BDI => 650,12

RUA PRESIDENTE JUSCELINO - CENTRO - Cocos / BA
7734891041 /



PREFEITURA DE COCOS
CNPJ: 14.222.012/0001-75

Quant. => 2,0000000 Preço Total => 1.300,24

2.10.2.3	Código Banco	Descrição	Tipo	Und	Quant.	Valor Unit	Total
Composição	200305 IOPES	Fornecimento e espalhamento de areia média lavada	PAISAGISMO	m³	1,0000000	171,02	171,02
Insumo	010146 IOPES	SERVENTE (AUXILIAR DE OBRAS - SINDUSCON) (LABOR)	Mão de Obra	H	3,5000000	14,18	49,63
Insumo	020503 IOPES	AREIA LAVADA MEDIA (LABOR)	Material	m³	1,1500000	105,56	121,39
			MO sem LS =>	49,63	LS =>	0,00	49,63
			Valor do BDI =>	39,12		Valor com BDI =>	210,14
			Quant. =>	128,0000000	Preço Total =>	26.897,92	

2.10.2.4	Código Banco	Descrição	Tipo	Und	Quant.	Valor Unit	Total
Composição	102719 SINAPI	ENCHIMENTO DE BRITA PARA DRENO, LANÇAMENTO MANUAL. AF_07/2021	DROP - DRENAGEM/OBRAS DE CONTENÇÃO / POCOS DE VISITA	m³	1,0000000	126,23	126,23
Composição Auxiliar	88316 SINAPI	SERVENTE COM ENCARGOS COMPLEMENTARES	SEDI - SERVIÇOS DIVERSOS	H	1,1134000	18,23	20,29
Composição Auxiliar	88309 SINAPI	PEDREIRO COM ENCARGOS COMPLEMENTARES	SEDI - SERVIÇOS DIVERSOS	H	0,3711000	24,89	9,23
Insumo	00004718 SINAPI	PEDRA BRITADA N. 2 (19 A 38 MM) POSTO PEDREIRA/FORNECEDOR, SEM FRETE	Material	m³	1,1000000	87,92	96,71
			MO sem LS =>	18,18	LS =>	0,00	18,18
			Valor do BDI =>	28,88		Valor com BDI =>	155,11
			Quant. =>	128,0000000	Preço Total =>	19.854,08	

2.10.2.5	Código Banco	Descrição	Tipo	Und	Quant.	Valor Unit	Total
Composição	2463 ORSE	Cadeira oficial para árbitro de volei, tubo 1 1/2" - rodas	Diversos	un	1,0000000	5.665,98	5.665,98
Insumo	428 ORSE	Cadeira oficial para árbitro de volei, tubo 1 1/2" - rodas (cod.3103)	Material	un	1,0000000	5.665,98	5.665,98
			MO sem LS =>	0,00	LS =>	0,00	0,00
			Valor do BDI =>	1.296,37		Valor com BDI =>	6.962,35
			Quant. =>	2,0000000	Preço Total =>	13.924,70	

2.10.2.6	Código Banco	Descrição	Tipo	Und	Quant.	Valor Unit	Total
Composição	2429 ORSE	Rede para volei profissional, em nylon e com medidor de altura	Urbanização de Parques e Praças	un	1,0000000	233,40	233,40
Insumo	1932 ORSE	Rede volei em nylon, profissional, lona em pvc, c/medidor altura (cod.2006p)	Material	un	1,0000000	233,40	233,40
			MO sem LS =>	0,00	LS =>	0,00	0,00
			Valor do BDI =>	53,40		Valor com BDI =>	286,80
			Quant. =>	2,0000000	Preço Total =>	573,60	

2.11		ARQUIBANCADA					22.603,05
2.11.1		FUNDAÇÃO					5.165,71

RUA PRESIDENTE JUSCELINO - CENTRO - Cocos / BA
7734891041 /



PREFEITURA DE COCOS
CNPJ: 14.222.012/0001-75

2.11.1.1	Código Banco	Descrição	Tipo	Und	Quant.	Valor Unit	Total		
Composição	103334 SINAPI	ALVENARIA DE VEDAÇÃO DE BLOCOS CERÂMICOS FURADOS NA HORIZONTAL DE 14X9X19 CM (ESPESSURA 14 CM, BLOCO DEITADO) E ARGAMASSA DE ASSENTAMENTO COM PREPARO EM BETONEIRA. AF_12/2021	PARE - PAREDES/PAINEIS	m²	1,0000000	130,44	130,44		
Composição Auxiliar	87292 SINAPI	ARGAMASSA TRAÇO 1:2:8 (EM VOLUME DE CIMENTO, CAL E AREIA MÉDIA ÚMIDA) PARA EMBOÇO/MASSA ÚNICA/ASSENTAMENTO DE ALVENARIA DE VEDAÇÃO, PREPARO MECÂNICO COM BETONEIRA 400 L. AF_08/2019	SEDI - SERVIÇOS DIVERSOS	m³	0,0183000	577,76	10,57		
Composição Auxiliar	88316 SINAPI	SERVENTE COM ENCARGOS COMPLEMENTARES	SEDI - SERVIÇOS DIVERSOS	H	1,1600000	18,23	21,14		
Composição Auxiliar	88309 SINAPI	PEDREIRO COM ENCARGOS COMPLEMENTARES	SEDI - SERVIÇOS DIVERSOS	H	2,3200000	24,89	57,74		
Insumo	00007267 SINAPI	BLOCO CERAMICO / TIJOLO VAZADO PARA ALVENARIA DE VEDACAO, 6 FUIROS NA HORIZONTAL, 9 X 14 X 19 CM (L X A X C)	Material	UN	56,6200000	0,63	35,67		
Insumo	00037395 SINAPI	PINO DE ACO COM FURO, HASTE = 27 MM (ACAO DIRETA)	Material	CENTO	0,0193000	63,01	1,21		
Insumo	00034547 SINAPI	TELA DE ACO SOLDADA GALVANIZADA/ZINCADA PARA ALVENARIA, FIO D = *1,20 A 1,70* MM, MALHA 15 X 15 MM, (C X L) *50 X 12* CM	Material	M	0,8050000	5,11	4,11		
				MO sem LS =>	53,46	LS =>	0,00	MO com LS =>	53,46
				Valor do BDI =>	29,84			Valor com BDI =>	160,28
						Quant. =>	8,5700000	Preço Total =>	1.373,59
2.11.1.2	Código Banco	Descrição	Tipo	Und	Quant.	Valor Unit	Total		
Composição	90945 SINAPI	CONTRAPISO ACÚSTICO EM ARGAMASSA TRAÇO 1:4 (CIMENTO E AREIA), PREPARO MECÂNICO COM BETONEIRA 400L, APLICADO EM ÁREAS SECAS MAIORES QUE 15M2, ESPESSURA 7CM, ACABAMENTO REFORÇADO. AF_10/2014	PISO - PISOS	m²	1,0000000	90,52	90,52		
Composição Auxiliar	87301 SINAPI	ARGAMASSA TRAÇO 1:4 (EM VOLUME DE CIMENTO E AREIA MÉDIA ÚMIDA) PARA CONTRAPISO, PREPARO MECÂNICO COM BETONEIRA 400 L. AF_08/2019	SEDI - SERVIÇOS DIVERSOS	m³	0,0760000	597,28	45,39		
Composição Auxiliar	88309 SINAPI	PEDREIRO COM ENCARGOS COMPLEMENTARES	SEDI - SERVIÇOS DIVERSOS	H	0,6170000	24,89	15,35		
Composição Auxiliar	88316 SINAPI	SERVENTE COM ENCARGOS COMPLEMENTARES	SEDI - SERVIÇOS DIVERSOS	H	0,3085000	18,23	5,62		
Insumo	00001379 SINAPI	CIMENTO PORTLAND COMPOSTO CP II-32	Material	KG	0,5000000	0,76	0,38		
Insumo	00010931 SINAPI	TELA DE ARAME GALVANIZADA, HEXAGONAL, FIO 0,56 MM (24 BWG), MALHA 1/2". H = 1 M	Material	m²	1,1429000	16,79	19,18		
Insumo	00039956 SINAPI	MANTA DE POLIETILENO EXPANDIDO (PEBD), E = 5 MM (COLETADO CAIXA)	Material	m²	1,4354000	3,21	4,60		
				MO sem LS =>	19,87	LS =>	0,00	MO com LS =>	19,87
				Valor do BDI =>	20,71			Valor com BDI =>	111,23
						Quant. =>	1,2000000	Preço Total =>	133,47
2.11.1.3	Código Banco	Descrição	Tipo	Und	Quant.	Valor Unit	Total		
Composição	141 ORSE	Aço CA - 60 Ø 4,2 a 9,5mm, inclusive corte, dobragem, montagem e colocacao de ferragens nas formas, para superestruturas e fundações - R1	Armaduras Convencionais	kg	1,0000000	13,11	13,11		

RUA PRESIDENTE JUSCELINO - CENTRO - Cocos / BA
7734891041 /



PREFEITURA DE COCOS
CNPJ: 14.222.012/0001-75

Composição Auxiliar	10549	ORSE	Encargos Complementares - Servente	Provisórios	h	0,0700000	3,52	0,24	
Composição Auxiliar	10555	ORSE	Encargos Complementares - Armador	Provisórios	h	0,0700000	3,37	0,23	
Insumo	82	ORSE	Aço ca-60 4,2 a 9,5 mm	Material	kg	1,0000000	10,00	10,00	
Insumo	0000378	SINAPI	ARMADOR (HORISTA)	Mão de Obra	H	0,0700000	16,87	1,18	
Insumo	00006111	SINAPI	SERVENTE DE OBRAS	Mão de Obra	H	0,0700000	10,45	0,73	
Insumo	00039017	SINAPI	ESPACADOR / DISTANCIADOR CIRCULAR COM ENTRADA LATERAL, EM PLASTICO, PARA VERGALHAO *4,2 A 12,5* MM, COBRIMENTO 20 MM	Material	UN	0,4000000	0,21	0,08	
Insumo	00039315	SINAPI	ESPACADOR / DISTANCIADOR TIPO GARRA DUPLA, EM PLASTICO, COBRIMENTO *20* MM, PARA FERRAGENS DE LAJES E FUNDO DE VIGAS	Material	UN	0,4000000	0,35	0,14	
Insumo	00043132	SINAPI	ARAME RECOZIDO 16 BWG, D = 1,65 MM (0,016 KG/M) OU 18 BWG, D = 1,25 MM (0,01 KG/M)	Material	KG	0,0200000	25,95	0,51	
				MO sem LS =>	1,91	LS =>	0,00	MO com LS =>	1,91
				Valor do BDI =>	2,99			Valor com BDI =>	16,10
						Quant. =>	2,6400000	Preço Total =>	42,50

2.11.1.4	Código	Banco	Descrição	Tipo	Und	Quant.	Valor Unit	Total	
Composição	140	ORSE	Aço CA - 50 Ø 6,3 a 12,5mm, inclusive corte, dobragem, montagem e colocacao de ferragens nas formas, para superestruturas e fundações - R1	Armaduras Convencionais	kg	1,0000000	14,00	14,00	
Composição Auxiliar	10549	ORSE	Encargos Complementares - Servente	Provisórios	h	0,0800000	3,52	0,28	
Composição Auxiliar	10555	ORSE	Encargos Complementares - Armador	Provisórios	h	0,0800000	3,37	0,26	
Insumo	81	ORSE	Aço ca-50 6,3 a 12,5 mm	Material	kg	1,0000000	10,56	10,56	
Insumo	0000378	SINAPI	ARMADOR (HORISTA)	Mão de Obra	H	0,0800000	16,87	1,34	
Insumo	00006111	SINAPI	SERVENTE DE OBRAS	Mão de Obra	H	0,0800000	10,45	0,83	
Insumo	00039017	SINAPI	ESPACADOR / DISTANCIADOR CIRCULAR COM ENTRADA LATERAL, EM PLASTICO, PARA VERGALHAO *4,2 A 12,5* MM, COBRIMENTO 20 MM	Material	UN	0,4000000	0,21	0,08	
Insumo	00039315	SINAPI	ESPACADOR / DISTANCIADOR TIPO GARRA DUPLA, EM PLASTICO, COBRIMENTO *20* MM, PARA FERRAGENS DE LAJES E FUNDO DE VIGAS	Material	UN	0,4000000	0,35	0,14	
Insumo	00043132	SINAPI	ARAME RECOZIDO 16 BWG, D = 1,65 MM (0,016 KG/M) OU 18 BWG, D = 1,25 MM (0,01 KG/M)	Material	KG	0,0200000	25,95	0,51	
				MO sem LS =>	2,17	LS =>	0,00	MO com LS =>	2,17
				Valor do BDI =>	3,20			Valor com BDI =>	17,20
						Quant. =>	5,8700000	Preço Total =>	100,96

2.11.1.5	Código	Banco	Descrição	Tipo	Und	Quant.	Valor Unit	Total
Composição	96527	SINAPI	ESCAVAÇÃO MANUAL DE VALA PARA VIGA BALDRAME (INCLUINDO ESCAVAÇÃO PARA COLOCAÇÃO DE FÓRMAS). AF_06/2017	MOVT - MOVIMENTO DE TERRA	m³	1,0000000	111,74	111,74

RUA PRESIDENTE JUSCELINO - CENTRO - Cocos / BA
7734891041 /



PREFEITURA DE COCOS
CNPJ: 14.222.012/0001-75

Composição	88309	SINAPI	PEDREIRO COM ENCARGOS COMPLEMENTARES	SEDI - SERVIÇOS DIVERSOS	H	1,4590000	24,89	36,31	
Auxiliar									
Composição	88316	SINAPI	SERVENTE COM ENCARGOS COMPLEMENTARES	SEDI - SERVIÇOS DIVERSOS	H	4,1380000	18,23	75,43	
Auxiliar									
				MO sem LS =>	68,97	LS =>	0,00	MO com LS =>	68,97
				Valor do BDI =>	25,56			Valor com BDI =>	137,30
				Quant. =>			1,8000000	Preço Total =>	247,14

2.11.1.6	Código	Banco	Descrição	Tipo	Und	Quant.	Valor Unit	Total	
Composição	2498	ORSE	Escavação manual de vala ou cava em material de 1ª categoria, profundidade entre 1.50 e 3.00m	Escavação Manual em Área Urbana	m³	1,0000000	62,86	62,86	
Composição	10549	ORSE	Encargos Complementares - Servente	Provisórios	h	4,5000000	3,52	15,84	
Auxiliar									
Insumo	00006111	SINAPI	SERVENTE DE OBRAS	Mão de Obra	H	4,5000000	10,45	47,02	
				MO sem LS =>	47,02	LS =>	0,00	MO com LS =>	47,02
				Valor do BDI =>	14,38			Valor com BDI =>	77,24
				Quant. =>			0,9800000	Preço Total =>	75,69

2.11.1.7	Código	Banco	Descrição	Tipo	Und	Quant.	Valor Unit	Total	
Composição	11641	ORSE	Forma plana para estruturas, em compensado plastificado de 10mm, 03 usos, inclusive escoramento - Revisada 07.2015	Conversão InfoWOrca	m²	1,0000000	87,62	87,62	
Composição	10549	ORSE	Encargos Complementares - Servente	Provisórios	h	0,2830000	3,52	0,99	
Auxiliar									
Composição	10551	ORSE	Encargos Complementares - Carpinteiro	Provisórios	h	1,1330000	3,44	3,89	
Auxiliar									
Insumo	1569	ORSE	Madeira mista serrada (barrote) 6 x 6cm - 0,0036 m3/m (angelim, louro)	Material	m	2,0440000	10,13	20,70	
Insumo	00001213	SINAPI	CARPINTEIRO DE FORMAS	Mão de Obra	H	1,1330000	16,89	19,13	
Insumo	00001346	SINAPI	CHAPA/PAINEL DE MADEIRA COMPENSADA PLASTIFICADA (MADEIRITE PLASTIFICADO) PARA FORMA DE CONCRETO, DE 2200 x 1100 MM, E = 10 MM	Material	m²	0,3890000	50,33	19,57	
Insumo	00002692	SINAPI	DESMOLDANTE PROTETOR PARA FORMAS DE MADEIRA, DE BASE OLEOSA EMULSIONADA EM AGUA	Material	L	0,0200000	5,91	0,11	
Insumo	00004509	SINAPI	SARRAFO *2,5 X 10* CM EM PINUS, MISTA OU EQUIVALENTE DA REGIAO - BRUTA	Material	M	1,8150000	4,74	8,60	
Insumo	00005068	SINAPI	PREGO DE ACO POLIDO COM CABECA 17 X 21 (2 X 11)	Material	KG	0,0250000	22,23	0,55	
Insumo	00005069	SINAPI	PREGO DE ACO POLIDO COM CABECA 17 X 27 (2 1/2 X 11)	Material	KG	0,1000000	22,65	2,26	
Insumo	00006111	SINAPI	SERVENTE DE OBRAS	Mão de Obra	H	0,2830000	10,45	2,95	
Insumo	00006193	SINAPI	TABUA NAO APARELHADA *2.5 X 20* CM, EM MACARANDUBA, ANGELIM OU EQUIVALENTE DA REGIAO - BRUTA	Material	M	0,2040000	24,42	4,98	
Insumo	00043130	SINAPI	ARAME GALVANIZADO 12 BWG, D = 2,76 MM (0,048 KG/M) OU 14 BWG, D = 2,11 MM (0,026 KG/M)	Material	KG	0,1500000	25,95	3,89	
				MO sem LS =>	22,08	LS =>	0,00	MO com LS =>	22,08
				Valor do BDI =>	20,04			Valor com BDI =>	107,66

RUA PRESIDENTE JUSCELINO - CENTRO - Cocos / BA
7734891041 /



PREFEITURA DE COCOS
CNPJ: 14.222.012/0001-75

Quant. => 25,0200000 Preço Total => 2.693,65

2.11.1.8	Código Banco	Descrição	Tipo	Und	Quant.	Valor Unit	Total		
Composição	3317 ORSE	Reboco especial de parede 2cm com argamassa traço t1 - 1:3 (cimento / areia)	Conversão InfoWOrca	m²	1,0000000	30,63	30,63		
Composição Auxiliar	1903 ORSE	Argamassa cimento e areia traço t-1 (1:3) - 1 saco cimento 50kg / 3 padiolas areia dim. 0.35 x 0.45 x 0.23 m - Confeção mecânica e transporte	Argamassas	m³	0,0200000	504,85	10,09		
Composição Auxiliar	10549 ORSE	Encargos Complementares - Servente	Provisórios	h	0,6000000	3,52	2,11		
Composição Auxiliar	10550 ORSE	Encargos Complementares - Pedreiro	Provisórios	h	0,6000000	3,40	2,04		
Insumo	00004750 SINAPI	PEDREIRO (HORISTA)	Mão de Obra	H	0,6000000	16,87	10,12		
Insumo	00006111 SINAPI	SERVENTE DE OBRAS	Mão de Obra	H	0,6000000	10,45	6,27		
				MO sem LS =>	17,22	LS =>	0,00	MO com LS =>	17,22
				Valor do BDI =>	7,00			Valor com BDI =>	37,63
				Quant. =>	8,5700000	Preço Total =>	322,48		

2.11.1.9	Código Banco	Descrição	Tipo	Und	Quant.	Valor Unit	Total		
Composição	3310 ORSE	Chapisco em parede com argamassa traço t1 - 1:3 (cimento / areia) - Revisado 08/2015	Conversão InfoWOrca	m²	1,0000000	5,93	5,93		
Composição Auxiliar	1903 ORSE	Argamassa cimento e areia traço t-1 (1:3) - 1 saco cimento 50kg / 3 padiolas areia dim. 0.35 x 0.45 x 0.23 m - Confeção mecânica e transporte	Argamassas	m³	0,0050000	504,85	2,52		
Composição Auxiliar	10549 ORSE	Encargos Complementares - Servente	Provisórios	h	0,1000000	3,52	0,35		
Composição Auxiliar	10550 ORSE	Encargos Complementares - Pedreiro	Provisórios	h	0,1000000	3,40	0,34		
Insumo	00004750 SINAPI	PEDREIRO (HORISTA)	Mão de Obra	H	0,1000000	16,87	1,68		
Insumo	00006111 SINAPI	SERVENTE DE OBRAS	Mão de Obra	H	0,1000000	10,45	1,04		
				MO sem LS =>	2,92	LS =>	0,00	MO com LS =>	2,92
				Valor do BDI =>	1,35			Valor com BDI =>	7,28
				Quant. =>	8,5700000	Preço Total =>	62,38		

2.11.1.10	Código Banco	Descrição	Tipo	Und	Quant.	Valor Unit	Total
Composição	12813 ORSE	Lançamento de concreto simples fabricado na obra, inclusive adensamento e acabamento sobre base existente	Concreto Simples	m³	1,0000000	31,63	31,63
Composição Auxiliar	10549 ORSE	Encargos Complementares - Servente	Provisórios	h	1,2200000	3,52	4,29
Composição Auxiliar	10550 ORSE	Encargos Complementares - Pedreiro	Provisórios	h	0,3600000	3,40	1,22
Composição Auxiliar	10551 ORSE	Encargos Complementares - Carpinteiro	Provisórios	h	0,3600000	3,44	1,23
Insumo	00001213 SINAPI	CARPINTEIRO DE FORMAS	Mão de Obra	H	0,3600000	16,89	6,08

RUA PRESIDENTE JUSCELINO - CENTRO - Cocos / BA
7734891041 /



PREFEITURA DE COCOS
CNPJ: 14.222.012/0001-75

Insumo	00004750	SINAPI	PEDREIRO (HORISTA)	Mão de Obra	H	0,3600000	16,87	6,07
Insumo	00006111	SINAPI	SERVENTE DE OBRAS	Mão de Obra	H	1,2200000	10,45	12,74
				MO sem LS =>		24,89	LS =>	0,00
				Valor do BDI =>		7,23	MO com LS =>	24,89
							Valor com BDI =>	38,86
							Quant. =>	2,9300000
							Preço Total =>	113,85

2.11.2			ESTRUTURA					17.437,34
2.11.2.1	Código	Banco	Descrição	Tipo	Und	Quant.	Valor Unit	Total
Composição	103334	SINAPI	ALVENARIA DE VEDAÇÃO DE BLOCOS CERÂMICOS FURADOS NA HORIZONTAL DE 14X9X19 CM (ESPESSURA 14 CM, BLOCO DEITADO) E ARGAMASSA DE ASSENTAMENTO COM PREPARO EM BETONEIRA.	PARE - PAREDES/PAINELIS	m²	1,0000000	130,44	130,44
Composição Auxiliar	87292	SINAPI	AF 12/2021 ARGAMASSA TRAÇO 1:2:8 (EM VOLUME DE CIMENTO, CAL E AREIA MÉDIA ÚMIDA) PARA EMBOÇO/MASSA ÚNICA/ASSENTAMENTO DE ALVENARIA DE VEDAÇÃO, PREPARO MECÂNICO COM BETONEIRA 400 L. AF_08/2019	SEDI - SERVIÇOS DIVERSOS	m³	0,0183000	577,76	10,57
Composição Auxiliar	88316	SINAPI	SERVENTE COM ENCARGOS COMPLEMENTARES	SEDI - SERVIÇOS DIVERSOS	H	1,1600000	18,23	21,14
Composição Auxiliar	88309	SINAPI	PEDREIRO COM ENCARGOS COMPLEMENTARES	SEDI - SERVIÇOS DIVERSOS	H	2,3200000	24,89	57,74
Insumo	00007267	SINAPI	BLOCO CERAMICO / TIJOLO VAZADO PARA ALVENARIA DE VEDACAO, 6 FUIROS NA HORIZONTAL, 9 X 14 X 19 CM (L X A X C)	Material	UN	56,6200000	0,63	35,67
Insumo	00037395	SINAPI	PINO DE ACO COM FURO, HASTE = 27 MM (ACAO DIRETA)	Material	CENTO	0,0193000	63,01	1,21
Insumo	00034547	SINAPI	TELA DE ACO SOLDADA GALVANIZADA/ZINCADA PARA ALVENARIA, FIO D = *1,20 A 1,70* MM, MALHA 15 X 15 MM, (C X L) *50 X 12* CM	Material	M	0,8050000	5,11	4,11
				MO sem LS =>		53,46	LS =>	0,00
				Valor do BDI =>		29,84	MO com LS =>	53,46
							Valor com BDI =>	160,28
							Quant. =>	34,3000000
							Preço Total =>	5.497,60

2.11.2.2	Código	Banco	Descrição	Tipo	Und	Quant.	Valor Unit	Total
Composição	140	ORSE	Aço CA - 50 Ø 6,3 a 12,5mm, inclusive corte, dobragem, montagem e colocacao de ferragens nas formas, para superestruturas e fundações - R1	Armaduras Convencionais	kg	1,0000000	14,00	14,00
Composição Auxiliar	10549	ORSE	Encargos Complementares - Servente	Provisórios	h	0,0800000	3,52	0,28
Composição Auxiliar	10555	ORSE	Encargos Complementares - Armador	Provisórios	h	0,0800000	3,37	0,26
Insumo	81	ORSE	Aço ca-50 6,3 a 12,5 mm	Material	kg	1,0000000	10,56	10,56
Insumo	00000378	SINAPI	ARMADOR (HORISTA)	Mão de Obra	H	0,0800000	16,87	1,34
Insumo	00006111	SINAPI	SERVENTE DE OBRAS	Mão de Obra	H	0,0800000	10,45	0,83
Insumo	00039017	SINAPI	ESPACADOR / DISTANCIADOR CIRCULAR COM ENTRADA LATERAL, EM PLASTICO, PARA VERGALHAO *4,2 A 12,5* MM, COBRIMENTO 20 MM	Material	UN	0,4000000	0,21	0,08

RUA PRESIDENTE JUSCELINO - CENTRO - Cocos / BA
7734891041 /



PREFEITURA DE COCOS
CNPJ: 14.222.012/0001-75

Insumo	00039315	SINAPI	ESPACADOR / DISTANCIADOR TIPO GARRA DUPLA, EM PLASTICO, COBRIMENTO *20* MM, PARA FERRAGENS DE LAJES E FUNDO DE VIGAS	Material	UN	0,4000000	0,35	0,14	
Insumo	00043132	SINAPI	ARAME RECOZIDO 16 BWG, D = 1,65 MM (0,016 KG/M) OU 18 BWG, D = 1,25 MM (0,01 KG/M)	Material	KG	0,0200000	25,95	0,51	
				MO sem LS =>	2,17	LS =>	0,00	MO com LS =>	2,17
				Valor do BDI =>	3,20			Valor com BDI =>	17,20
				Quant. =>		16,2200000	Preço Total =>	278,98	

2.11.2.3	Código	Banco	Descrição	Tipo	Und	Quant.	Valor Unit	Total	
Composição	141	ORSE	Aço CA - 60 Ø 4,2 a 9,5mm, inclusive corte, dobragem, montagem e colocação de ferragens nas formas, para superestruturas e fundações - R1	Armaduras Convencionais	kg	1,0000000	13,11	13,11	
Composição Auxiliar	10549	ORSE	Encargos Complementares - Servente	Provisórios	h	0,0700000	3,52	0,24	
Composição Auxiliar	10555	ORSE	Encargos Complementares - Armador	Provisórios	h	0,0700000	3,37	0,23	
Insumo	82	ORSE	Aço ca-60 4,2 a 9,5 mm	Material	kg	1,0000000	10,00	10,00	
Insumo	00000378	SINAPI	ARMADOR (HORISTA)	Mão de Obra	H	0,0700000	16,87	1,18	
Insumo	00006111	SINAPI	SERVENTE DE OBRAS	Mão de Obra	H	0,0700000	10,45	0,73	
Insumo	00039017	SINAPI	ESPACADOR / DISTANCIADOR CIRCULAR COM ENTRADA LATERAL, EM PLASTICO, PARA VERGALHAO *4,2 A 12,5* MM, COBRIMENTO 20 MM	Material	UN	0,4000000	0,21	0,08	
Insumo	00039315	SINAPI	ESPACADOR / DISTANCIADOR TIPO GARRA DUPLA, EM PLASTICO, COBRIMENTO *20* MM, PARA FERRAGENS DE LAJES E FUNDO DE VIGAS	Material	UN	0,4000000	0,35	0,14	
Insumo	00043132	SINAPI	ARAME RECOZIDO 16 BWG, D = 1,65 MM (0,016 KG/M) OU 18 BWG, D = 1,25 MM (0,01 KG/M)	Material	KG	0,0200000	25,95	0,51	
				MO sem LS =>	1,91	LS =>	0,00	MO com LS =>	1,91
				Valor do BDI =>	2,99			Valor com BDI =>	16,10
				Quant. =>		3,9600000	Preço Total =>	63,75	

2.11.2.4	Código	Banco	Descrição	Tipo	Und	Quant.	Valor Unit	Total
Composição	11641	ORSE	Forma plana para estruturas, em compensado plastificado de 10mm, 03 usos, inclusive escoramento - Revisada 07.2015	Conversão InfoWOrca	m²	1,0000000	87,62	87,62
Composição Auxiliar	10549	ORSE	Encargos Complementares - Servente	Provisórios	h	0,2830000	3,52	0,99
Composição Auxiliar	10551	ORSE	Encargos Complementares - Carpinteiro	Provisórios	h	1,1330000	3,44	3,89
Insumo	1569	ORSE	Madeira mista serrada (barrote) 6 x 6cm - 0,0036 m3/m (angelim, louro)	Material	m	2,0440000	10,13	20,70
Insumo	00001213	SINAPI	CARPINTEIRO DE FORMAS	Mão de Obra	H	1,1330000	16,89	19,13
Insumo	00001346	SINAPI	CHAPA/PAINEL DE MADEIRA COMPENSADA PLASTIFICADA (MADEIRITE PLASTIFICADO) PARA FORMA DE CONCRETO, DE 2200 x 1100 MM, E = 10 MM	Material	m²	0,3890000	50,33	19,57
Insumo	00002692	SINAPI	DESMOLDANTE PROTETOR PARA FORMAS DE MADEIRA, DE BASE OLEOSA EMULSIONADA EM AGUA	Material	L	0,0200000	5,91	0,11

RUA PRESIDENTE JUSCELINO - CENTRO - Cocos / BA
7734891041 /



PREFEITURA DE COCOS
CNPJ: 14.222.012/0001-75

Insumo	00004509	SINAPI	SARRAFO *2,5 X 10* CM EM PINUS, MISTA OU EQUIVALENTE DA REGIAO - BRUTA	Material	M	1,8150000	4,74	8,60		
Insumo	00005068	SINAPI	PREGO DE ACO POLIDO COM CABECA 17 X 21 (2 X 11)	Material	KG	0,0250000	22,23	0,55		
Insumo	00005069	SINAPI	PREGO DE ACO POLIDO COM CABECA 17 X 27 (2 1/2 X 11)	Material	KG	0,1000000	22,65	2,26		
Insumo	00006111	SINAPI	SERVENTE DE OBRAS	Mão de Obra	H	0,2830000	10,45	2,95		
Insumo	00006193	SINAPI	TABUA NAO APARELHADA *2,5 X 20* CM, EM MACARANDUBA, ANGELIM OU EQUIVALENTE DA REGIAO - BRUTA	Material	M	0,2040000	24,42	4,98		
Insumo	00043130	SINAPI	ARAME GALVANIZADO 12 BWG, D = 2,76 MM (0,048 KG/M) OU 14 BWG, D = 2.11 MM (0,026 KG/M)	Material	KG	0,1500000	25,95	3,89		
				MO sem LS =>		22,08	LS =>	0,00	MO com LS =>	22,08
				Valor do BDI =>		20,04			Valor com BDI =>	107,66
				Quant. =>		34,9500000	Preço Total =>		3.762,71	

2.11.2.5	Código Banco	Descrição	Tipo	Und	Quant.	Valor Unit	Total			
Composição	3317 ORSE	Reboco especial de parede 2cm com argamassa traço t1 - 1:3 (cimento / areia)	Conversão InfoWOrca	m²	1,0000000	30,63	30,63			
Composição Auxiliar	1903 ORSE	Argamassa cimento e areia traço t-1 (1:3) - 1 saco cimento 50kg / 3 padiolas areia dim. 0.35 x 0.45 x 0.23 m - Confecção mecânica e transporte	Argamassas	m³	0,0200000	504,85	10,09			
Composição Auxiliar	10549 ORSE	Encargos Complementares - Servente	Provisórios	h	0,6000000	3,52	2,11			
Composição Auxiliar	10550 ORSE	Encargos Complementares - Pedreiro	Provisórios	h	0,6000000	3,40	2,04			
Insumo	00004750	SINAPI	PEDREIRO (HORISTA)	Mão de Obra	H	0,6000000	16,87	10,12		
Insumo	00006111	SINAPI	SERVENTE DE OBRAS	Mão de Obra	H	0,6000000	10,45	6,27		
				MO sem LS =>		17,22	LS =>	0,00	MO com LS =>	17,22
				Valor do BDI =>		7,00			Valor com BDI =>	37,63
				Quant. =>		68,6000000	Preço Total =>		2.581,41	

2.11.2.6	Código Banco	Descrição	Tipo	Und	Quant.	Valor Unit	Total			
Composição	3310 ORSE	Chapisco em parede com argamassa traço t1 - 1:3 (cimento / areia) - Revisado 08/2015	Conversão InfoWOrca	m²	1,0000000	5,93	5,93			
Composição Auxiliar	1903 ORSE	Argamassa cimento e areia traço t-1 (1:3) - 1 saco cimento 50kg / 3 padiolas areia dim. 0.35 x 0.45 x 0.23 m - Confecção mecânica e transporte	Argamassas	m³	0,0050000	504,85	2,52			
Composição Auxiliar	10549 ORSE	Encargos Complementares - Servente	Provisórios	h	0,1000000	3,52	0,35			
Composição Auxiliar	10550 ORSE	Encargos Complementares - Pedreiro	Provisórios	h	0,1000000	3,40	0,34			
Insumo	00004750	SINAPI	PEDREIRO (HORISTA)	Mão de Obra	H	0,1000000	16,87	1,68		
Insumo	00006111	SINAPI	SERVENTE DE OBRAS	Mão de Obra	H	0,1000000	10,45	1,04		
				MO sem LS =>		2,92	LS =>	0,00	MO com LS =>	2,92
				Valor do BDI =>		1,35			Valor com BDI =>	7,28

RUA PRESIDENTE JUSCELINO - CENTRO - Cocos / BA
7734891041 /



PREFEITURA DE COCOS
CNPJ: 14.222.012/0001-75

Quant. => 68,6000000 Preço Total => 499,40

2.11.2.7	Código Banco	Descrição	Tipo	Und	Quant.	Valor Unit	Total		
Composição	12813 ORSE	Lançamento de concreto simples fabricado na obra, inclusive adensamento e acabamento sobre base existente	Concreto Simples	m³	1,0000000	31,63	31,63		
Composição Auxiliar	10549 ORSE	Encargos Complementares - Servente	Provisórios	h	1,2200000	3,52	4,29		
Composição Auxiliar	10550 ORSE	Encargos Complementares - Pedreiro	Provisórios	h	0,3600000	3,40	1,22		
Composição Auxiliar	10551 ORSE	Encargos Complementares - Carpinteiro	Provisórios	h	0,3600000	3,44	1,23		
Insumo	00001213 SINAPI	CARPINTEIRO DE FORMAS	Mão de Obra	H	0,3600000	16,89	6,08		
Insumo	00004750 SINAPI	PEDREIRO (HORISTA)	Mão de Obra	H	0,3600000	16,87	6,07		
Insumo	00006111 SINAPI	SERVENTE DE OBRAS	Mão de Obra	H	1,2200000	10,45	12,74		
				MO sem LS =>	24,89	LS =>	0,00	MO com LS =>	24,89
				Valor do BDI =>	7,23			Valor com BDI =>	38,86
				Quant. =>	4,4600000	Preço Total =>	173,31		

2.11.2.8	Código Banco	Descrição	Tipo	Und	Quant.	Valor Unit	Total		
Composição	88489 SINAPI	APLICAÇÃO MANUAL DE PINTURA COM TINTA LÁTEX ACRÍLICA EM PAREDES, DUAS DEMÃOS. AF 06/2014	PINT - PINTURAS	m²	1,0000000	13,79	13,79		
Composição Auxiliar	88310 SINAPI	PINTOR COM ENCARGOS COMPLEMENTARES	SEDI - SERVIÇOS DIVERSOS	H	0,1870000	25,95	4,85		
Composição Auxiliar	88316 SINAPI	SERVENTE COM ENCARGOS COMPLEMENTARES	SEDI - SERVIÇOS DIVERSOS	H	0,0690000	18,23	1,25		
Insumo	00007356 SINAPI	TINTA LATEX ACRILICA PREMIUM, COR BRANCO FOSCO	Material	L	0,3300000	23,31	7,69		
				MO sem LS =>	3,92	LS =>	0,00	MO com LS =>	3,92
				Valor do BDI =>	3,15			Valor com BDI =>	16,94
				Quant. =>	34,3000000	Preço Total =>	581,04		

2.11.2.9	Código Banco	Descrição	Tipo	Und	Quant.	Valor Unit	Total		
Composição	020126 SBC	ATERRO SIMPLES COMPACTADO MEIO MANUAL	20	m³	1,0000000	81,08	81,08		
Composição Auxiliar	90776 SINAPI	ENCARREGADO GERAL COM ENCARGOS COMPLEMENTARES	SEDI - SERVIÇOS DIVERSOS	H	0,0050000	28,46	0,14		
Composição Auxiliar	88316 SINAPI	SERVENTE COM ENCARGOS COMPLEMENTARES	SEDI - SERVIÇOS DIVERSOS	H	4,4400000	18,23	80,94		
				MO sem LS =>	47,28	LS =>	0,00	MO com LS =>	47,28
				Valor do BDI =>	18,55			Valor com BDI =>	99,63
				Quant. =>	40,1400000	Preço Total =>	3.999,14		

3		RESTAURANTE					777.311,14
3.1		INFRAESTRUTURA					67.006,96

RUA PRESIDENTE JUSCELINO - CENTRO - Cocos / BA
7734891041 /



PREFEITURA DE COCOS
CNPJ: 14.222.012/0001-75

3.1.1	Código Banco	Descrição	Tipo	Und	Quant.	Valor Unit	Total		
Composição	96386 SINAPI	EXECUÇÃO E COMPACTAÇÃO DE ATERRO COM SOLO PREDOMINANTEMENTE ARENOSO - EXCLUSIVE SOLO, ESCAVAÇÃO, CARGA E TRANSPORTE AF_11/2019	MOV - MOVIMENTO DE TERRA	m³	1,0000000	8,22	8,22		
Composição Auxiliar	96463 SINAPI	ROLO COMPACTADOR DE PNEUS, ESTÁTICO, PRESSÃO VARIÁVEL, POTÊNCIA 110 HP, PESO SEM/COM LASTRO 10,8/27 T, LARGURA DE ROLAGEM 2,30 M - CHP DIURNO. AF_06/2017	CHOR - CUSTOS HORÁRIOS DE MÁQUINAS E EQUIPAMENTOS	CHP	0,0030000	224,78	0,67		
Composição Auxiliar	5932 SINAPI	MOTONIVELADORA POTÊNCIA BÁSICA LÍQUIDA (PRIMEIRA MARCHA) 125 HP, PESO BRUTO 13032 KG, LARGURA DA LÂMINA DE 3,7 M - CHP DIURNO. AF_06/2014	CHOR - CUSTOS HORÁRIOS DE MÁQUINAS E EQUIPAMENTOS	CHP	0,0060000	268,09	1,60		
Composição Auxiliar	5901 SINAPI	CAMINHÃO PIPA 10.000 L TRUCADO, PESO BRUTO TOTAL 23.000 KG, CARGA ÚTIL MÁXIMA 15.935 KG, DISTÂNCIA ENTRE EIXOS 4,8 M, POTÊNCIA 230 CV, INCLUSIVE TANQUE DE AÇO PARA TRANSPORTE DE ÁGUA - CHP DIURNO. AF_06/2014	CHOR - CUSTOS HORÁRIOS DE MÁQUINAS E EQUIPAMENTOS	CHP	0,0040000	309,21	1,23		
Composição Auxiliar	5934 SINAPI	MOTONIVELADORA POTÊNCIA BÁSICA LÍQUIDA (PRIMEIRA MARCHA) 125 HP, PESO BRUTO 13032 KG, LARGURA DA LÂMINA DE 3,7 M - CHI DIURNO. AF_06/2014	CHOR - CUSTOS HORÁRIOS DE MÁQUINAS E EQUIPAMENTOS	CHI	0,0150000	93,51	1,40		
Composição Auxiliar	5903 SINAPI	CAMINHÃO PIPA 10.000 L TRUCADO, PESO BRUTO TOTAL 23.000 KG, CARGA ÚTIL MÁXIMA 15.935 KG, DISTÂNCIA ENTRE EIXOS 4,8 M, POTÊNCIA 230 CV, INCLUSIVE TANQUE DE AÇO PARA TRANSPORTE DE ÁGUA - CHI DIURNO. AF_06/2014	CHOR - CUSTOS HORÁRIOS DE MÁQUINAS E EQUIPAMENTOS	CHI	0,0160000	57,09	0,91		
Composição Auxiliar	96464 SINAPI	ROLO COMPACTADOR DE PNEUS, ESTÁTICO, PRESSÃO VARIÁVEL, POTÊNCIA 110 HP, PESO SEM/COM LASTRO 10,8/27 T, LARGURA DE ROLAGEM 2,30 M - CHI DIURNO. AF_06/2017	CHOR - CUSTOS HORÁRIOS DE MÁQUINAS E EQUIPAMENTOS	CHI	0,0230000	88,54	2,03		
Composição Auxiliar	88316 SINAPI	SERVENTE COM ENCARGOS COMPLEMENTARES	SEDI - SERVIÇOS DIVERSOS	H	0,0210000	18,23	0,38		
				MO sem LS =>	1,68	LS =>	0,00	MO com LS =>	1,68
				Valor do BDI =>	1,88			Valor com BDI =>	10,10
				Quant. =>	68,0400000	Preço Total =>	687,20		

3.1.2	Código Banco	Descrição	Tipo	Und	Quant.	Valor Unit	Total		
Composição	92778 SINAPI	ARMAÇÃO DE PILAR OU VIGA DE UMA ESTRUTURA CONVENCIONAL DE CONCRETO ARMADO EM UMA EDIFICAÇÃO TÉRREA OU SOBRADO UTILIZANDO AÇO CA-50 DE 10,0 MM - MONTAGEM. AF_12/2015	FUES - FUNDAÇÕES E ESTRUTURAS	KG	1,0000000	13,57	13,57		
Composição Auxiliar	92794 SINAPI	CORTE E DOBRA DE AÇO CA-50, DIÂMETRO DE 10,0 MM, UTILIZADO EM ESTRUTURAS DIVERSAS, EXCETO LAJES. AF_12/2015	FUES - FUNDAÇÕES E ESTRUTURAS	KG	1,0000000	10,18	10,18		
Composição Auxiliar	88245 SINAPI	ARMADOR COM ENCARGOS COMPLEMENTARES	SEDI - SERVIÇOS DIVERSOS	H	0,0956000	24,75	2,36		
Composição Auxiliar	88238 SINAPI	AJUDANTE DE ARMADOR COM ENCARGOS COMPLEMENTARES	SEDI - SERVIÇOS DIVERSOS	H	0,0156000	18,31	0,28		
Insumo	00043132 SINAPI	ARAME RECOZIDO 16 BWG, D = 1,65 MM (0,016 KG/M) OU 18 BWG, D = 1,25 MM (0,01 KG/M)	Material	KG	0,0250000	25,95	0,64		
Insumo	00039017 SINAPI	ESPACADOR / DISTANCIADOR CIRCULAR COM ENTRADA LATERAL, EM PLÁSTICO, PARA VERGALHAO *4,2 A 12,5* MM, COBRIMENTO 20 MM	Material	UN	0,5430000	0,21	0,11		
				MO sem LS =>	2,00	LS =>	0,00	MO com LS =>	2,00

RUA PRESIDENTE JUSCELINO - CENTRO - Cocos / BA
7734891041 /



PREFEITURA DE COCOS
CNPJ: 14.222.012/0001-75

Valor do BDI => 3,10
Quant. => 480,0000000
Valor com BDI => 16,67
Preço Total => 8.001,60

3.1.3	Código Banco	Descrição	Tipo	Und	Quant.	Valor Unit	Total
Composição	92779 SINAPI	ARMAÇÃO DE PILAR OU VIGA DE UMA ESTRUTURA CONVENCIONAL DE CONCRETO ARMADO EM UMA EDIFICAÇÃO TÉRREA OU SOBRADO UTILIZANDO AÇO CA-50 DE 12,5 MM - MONTAGEM. AF_12/2015	FUES - FUNDAÇÕES E ESTRUTURAS	KG	1,0000000	11,34	11,34
Composição Auxiliar	92795 SINAPI	CORTE E DOBRA DE AÇO CA-50, DIÂMETRO DE 12,5 MM, UTILIZADO EM ESTRUTURAS DIVERSAS, EXCETO LAJES. AF_12/2015	FUES - FUNDAÇÕES E ESTRUTURAS	KG	1,0000000	8,71	8,71
Composição Auxiliar	88238 SINAPI	AJUDANTE DE ARMADOR COM ENCARGOS COMPLEMENTARES	SEDI - SERVIÇOS DIVERSOS	H	0,0114000	18,31	0,20
Composição Auxiliar	88245 SINAPI	ARMADOR COM ENCARGOS COMPLEMENTARES	SEDI - SERVIÇOS DIVERSOS	H	0,0698000	24,75	1,72
Insumo	00043132 SINAPI	ARAME RECOZIDO 16 BWG, D = 1,65 MM (0,016 KG/M) OU 18 BWG, D = 1,25 MM (0,01 KG/M)	Material	KG	0,0250000	25,95	0,64
Insumo	00039017 SINAPI	ESPACADOR / DISTANCIADOR CIRCULAR COM ENTRADA LATERAL, EM PLASTICO, PARA VERGALHAO *4,2 A 12,5* MM, COBRIMENTO 20 MM	Material	UN	0,3670000	0,21	0,07

MO sem LS => 1,42
Valor do BDI => 2,59
LS => 0,00
MO com LS => 1,42
Valor com BDI => 13,93
Quant. => 80,2000000
Preço Total => 1.117,18

3.1.4	Código Banco	Descrição	Tipo	Und	Quant.	Valor Unit	Total
Composição	92776 SINAPI	ARMAÇÃO DE PILAR OU VIGA DE UMA ESTRUTURA CONVENCIONAL DE CONCRETO ARMADO EM UMA EDIFICAÇÃO TÉRREA OU SOBRADO UTILIZANDO AÇO CA-50 DE 6,3 MM - MONTAGEM. AF_12/2015	FUES - FUNDAÇÕES E ESTRUTURAS	KG	1,0000000	16,72	16,72
Composição Auxiliar	92792 SINAPI	CORTE E DOBRA DE AÇO CA-50, DIÂMETRO DE 6,3 MM, UTILIZADO EM ESTRUTURAS DIVERSAS, EXCETO LAJES. AF_12/2015	FUES - FUNDAÇÕES E ESTRUTURAS	KG	1,0000000	11,14	11,14
Composição Auxiliar	88238 SINAPI	AJUDANTE DE ARMADOR COM ENCARGOS COMPLEMENTARES	SEDI - SERVIÇOS DIVERSOS	H	0,0280000	18,31	0,51
Composição Auxiliar	88245 SINAPI	ARMADOR COM ENCARGOS COMPLEMENTARES	SEDI - SERVIÇOS DIVERSOS	H	0,1713000	24,75	4,23
Insumo	00043132 SINAPI	ARAME RECOZIDO 16 BWG, D = 1,65 MM (0,016 KG/M) OU 18 BWG, D = 1,25 MM (0,01 KG/M)	Material	KG	0,0250000	25,95	0,64
Insumo	00039017 SINAPI	ESPACADOR / DISTANCIADOR CIRCULAR COM ENTRADA LATERAL, EM PLASTICO, PARA VERGALHAO *4,2 A 12,5* MM, COBRIMENTO 20 MM	Material	UN	0,9700000	0,21	0,20

MO sem LS => 3,97
Valor do BDI => 3,82
LS => 0,00
MO com LS => 3,97
Valor com BDI => 20,54
Quant. => 78,3000000
Preço Total => 1.608,28

3.1.5	Código Banco	Descrição	Tipo	Und	Quant.	Valor Unit	Total
Composição	92777 SINAPI	ARMAÇÃO DE PILAR OU VIGA DE UMA ESTRUTURA CONVENCIONAL DE CONCRETO ARMADO EM UMA EDIFICAÇÃO TÉRREA OU SOBRADO UTILIZANDO AÇO CA-50 DE 8,0 MM - MONTAGEM. AF_12/2015	FUES - FUNDAÇÕES E ESTRUTURAS	KG	1,0000000	15,38	15,38

RUA PRESIDENTE JUSCELINO - CENTRO - Cocos / BA
7734891041 /



PREFEITURA DE COCOS
CNPJ: 14.222.012/0001-75

Composição Auxiliar	92793	SINAPI	CORTE E DOBRA DE AÇO CA-50, DIÂMETRO DE 8,0 MM, UTILIZADO EM ESTRUTURAS DIVERSAS, EXCETO LAJES. AF_12/2015	FUES - FUNDAÇÕES E ESTRUTURAS	KG	1,0000000	11,05	11,05		
Composição Auxiliar	88245	SINAPI	ARMADOR COM ENCARGOS COMPLEMENTARES	SEDI - SERVIÇOS DIVERSOS	H	0,1278000	24,75	3,16		
Composição Auxiliar	88238	SINAPI	AJUDANTE DE ARMADOR COM ENCARGOS COMPLEMENTARES	SEDI - SERVIÇOS DIVERSOS	H	0,0209000	18,31	0,38		
Insumo	00043132	SINAPI	ARAME RECOZIDO 16 BWG, D = 1,65 MM (0,016 KG/M) OU 18 BWG, D = 1,25 MM (0,01 KG/M)	Material	KG	0,0250000	25,95	0,64		
Insumo	00039017	SINAPI	ESPACADOR / DISTANCIADOR CIRCULAR COM ENTRADA LATERAL, EM PLASTICO, PARA VERGALHAO *4,2 A 12,5* MM, COBRIMENTO 20 MM	Material	UN	0,7430000	0,21	0,15		
					MO sem LS =>	2,80	LS =>	0,00	MO com LS =>	2,80
					Valor do BDI =>	3,51			Valor com BDI =>	18,89
					Quant. =>	276,1000000	Preço Total =>	5.215,52		

3.1.6	Código	Banco	Descrição	Tipo	Und	Quant.	Valor Unit	Total		
Composição	92775	SINAPI	ARMAÇÃO DE PILAR OU VIGA DE UMA ESTRUTURA CONVENCIONAL DE CONCRETO ARMADO EM UMA EDIFICAÇÃO TÉRREA OU SOBRADO UTILIZANDO AÇO CA-60 DE 5,0 MM - MONTAGEM. AF_12/2015	FUES - FUNDAÇÕES E ESTRUTURAS	KG	1,0000000	18,17	18,17		
Composição Auxiliar	92791	SINAPI	CORTE E DOBRA DE AÇO CA-60, DIÂMETRO DE 5,0 MM, UTILIZADO EM ESTRUTURAS DIVERSAS, EXCETO LAJES. AF_12/2015	FUES - FUNDAÇÕES E ESTRUTURAS	KG	1,0000000	11,07	11,07		
Composição Auxiliar	88245	SINAPI	ARMADOR COM ENCARGOS COMPLEMENTARES	SEDI - SERVIÇOS DIVERSOS	H	0,2245000	24,75	5,55		
Composição Auxiliar	88238	SINAPI	AJUDANTE DE ARMADOR COM ENCARGOS COMPLEMENTARES	SEDI - SERVIÇOS DIVERSOS	H	0,0367000	18,31	0,67		
Insumo	00043132	SINAPI	ARAME RECOZIDO 16 BWG, D = 1,65 MM (0,016 KG/M) OU 18 BWG, D = 1,25 MM (0,01 KG/M)	Material	KG	0,0250000	25,95	0,64		
Insumo	00039017	SINAPI	ESPACADOR / DISTANCIADOR CIRCULAR COM ENTRADA LATERAL, EM PLASTICO, PARA VERGALHAO *4,2 A 12,5* MM, COBRIMENTO 20 MM	Material	UN	1,1900000	0,21	0,24		
					MO sem LS =>	5,61	LS =>	0,00	MO com LS =>	5,61
					Valor do BDI =>	4,15			Valor com BDI =>	22,32
					Quant. =>	172,2000000	Preço Total =>	3.843,50		

3.1.7	Código	Banco	Descrição	Tipo	Und	Quant.	Valor Unit	Total
Composição	102476	SINAPI	CONCRETO FCK = 25MPA, TRAÇO 1:2,2:2,5 (EM MASSA SECA DE CIMENTO/ AREIA MÉDIA/ SEIXO ROLADO) - PREPARO MECÂNICO COM BETONEIRA 400 L. AF_05/2021	FUES - FUNDAÇÕES E ESTRUTURAS	m³	1,0000000	605,70	605,70
Composição Auxiliar	88830	SINAPI	BETONEIRA CAPACIDADE NOMINAL DE 400 L, CAPACIDADE DE MISTURA 280 L, MOTOR ELÉTRICO TRIFÁSICO POTÊNCIA DE 2 CV, SEM CARREGADOR - CHP DIURNO. AF_10/2014	CHOR - CUSTOS HORÁRIOS DE MÁQUINAS E EQUIPAMENTOS	CHP	0,7320000	1,86	1,36
Composição Auxiliar	88831	SINAPI	BETONEIRA CAPACIDADE NOMINAL DE 400 L, CAPACIDADE DE MISTURA 280 L, MOTOR ELÉTRICO TRIFÁSICO POTÊNCIA DE 2 CV, SEM CARREGADOR - CHI DIURNO. AF_10/2014	CHOR - CUSTOS HORÁRIOS DE MÁQUINAS E EQUIPAMENTOS	CHI	0,6902000	0,38	0,26
Composição Auxiliar	88316	SINAPI	SERVENTE COM ENCARGOS COMPLEMENTARES	SEDI - SERVIÇOS DIVERSOS	H	2,2483000	18,23	40,98

RUA PRESIDENTE JUSCELINO - CENTRO - Cocos / BA
7734891041 /



PREFEITURA DE COCOS
CNPJ: 14.222.012/0001-75

Composição Auxiliar Insumo	88377 SINAPI	OPERADOR DE BETONEIRA ESTACIONÁRIA/MISTURADOR COM ENCARGOS COMPLEMENTARES	SEDI - SERVIÇOS DIVERSOS	H	1,4222000	23,03	32,75
Insumo	00000370 SINAPI	AREIA MEDIA - POSTO JAZIDA/FORNECEDOR (RETIRADO NA JAZIDA, SEM TRANSPORTE)	Material	m³	0,7277000	97,50	70,95
Insumo	00001379 SINAPI	CIMENTO PORTLAND COMPOSTO CP II-32	Material	KG	381,6832000	0,76	290,07
Insumo	00004734 SINAPI	SEIXO ROLADO PARA APLICACAO EM CONCRETO (POSTO PEDREIRA/FORNECEDOR. SEM FRETE)	Material	m³	0,5890000	287,50	169,33
				MO sem LS =>	47,13	LS =>	0,00
				Valor do BDI =>	138,58	MO com LS =>	47,13
						Valor com BDI =>	744,28
				Quant. =>	17,1900000	Preço Total =>	12.794,17

3.1.8	Código Banco	Descrição	Tipo	Und	Quant.	Valor Unit	Total
Composição	92873 SINAPI	LANÇAMENTO COM USO DE BALDES, ADENSAMENTO E ACABAMENTO DE CONCRETO EM ESTRUTURAS. AF_12/2015	FUES - FUNDAÇÕES E ESTRUTURAS	m³	1,0000000	193,82	193,82
Composição Auxiliar	90586 SINAPI	VIBRADOR DE IMERSÃO, DIÂMETRO DE PONTEIRA 45MM, MOTOR ELÉTRICO TRIFÁSICO POTÊNCIA DE 2 CV - CHP DIURNO. AF_06/2015	CHOR - CUSTOS HORÁRIOS DE MÁQUINAS E EQUIPAMENTOS	CHP	0,6720000	1,29	0,86
Composição Auxiliar	90587 SINAPI	VIBRADOR DE IMERSÃO, DIÂMETRO DE PONTEIRA 45MM, MOTOR ELÉTRICO TRIFÁSICO POTÊNCIA DE 2 CV - CHI DIURNO. AF_06/2015	CHOR - CUSTOS HORÁRIOS DE MÁQUINAS E EQUIPAMENTOS	CHI	1,1740000	0,49	0,57
Composição Auxiliar	88262 SINAPI	CARPINTEIRO DE FORMAS COM ENCARGOS COMPLEMENTARES	SEDI - SERVIÇOS DIVERSOS	H	1,8460000	24,65	45,50
Composição Auxiliar	88309 SINAPI	PEDREIRO COM ENCARGOS COMPLEMENTARES	SEDI - SERVIÇOS DIVERSOS	H	1,8460000	24,89	45,94
Composição Auxiliar	88316 SINAPI	SERVENTE COM ENCARGOS COMPLEMENTARES	SEDI - SERVIÇOS DIVERSOS	H	5,5380000	18,23	100,95
				MO sem LS =>	121,93	LS =>	0,00
				Valor do BDI =>	44,34	MO com LS =>	121,93
						Valor com BDI =>	238,16
				Quant. =>	17,1900000	Preço Total =>	4.093,97

3.1.9	Código Banco	Descrição	Tipo	Und	Quant.	Valor Unit	Total
Composição	92467 SINAPI	MONTAGEM E DESMONTAGEM DE FÔRMA DE VIGA, ESCORAMENTO COM GARFO DE MADEIRA, PÉ-DIREITO SIMPLES, EM CHAPA DE MADEIRA PLASTIFICADA, 10 UTILIZAÇÕES. AF_09/2020	FUES - FUNDAÇÕES E ESTRUTURAS	m²	1,0000000	99,90	99,90
Composição Auxiliar	92266 SINAPI	FABRICAÇÃO DE FÔRMA PARA VIGAS, EM CHAPA DE MADEIRA COMPENSADA PLASTIFICADA. E = 18 MM. AF_09/2020	FUES - FUNDAÇÕES E ESTRUTURAS	m²	0,1650000	161,13	26,58
Composição Auxiliar	92272 SINAPI	FABRICAÇÃO DE ESCORAS DE VIGA DO TIPO GARFO, EM MADEIRA. AF_09/2020	FUES - FUNDAÇÕES E ESTRUTURAS	M	1,0380000	39,60	41,10
Composição Auxiliar	88239 SINAPI	AJUDANTE DE CARPINTEIRO COM ENCARGOS COMPLEMENTARES	SEDI - SERVIÇOS DIVERSOS	H	0,1500000	18,24	2,73
Composição Auxiliar	88262 SINAPI	CARPINTEIRO DE FORMAS COM ENCARGOS COMPLEMENTARES	SEDI - SERVIÇOS DIVERSOS	H	0,8170000	24,65	20,13
Insumo	00002692 SINAPI	DESMOLDANTE PROTETOR PARA FORMAS DE MADEIRA, DE BASE OLEOSA EMULSIONADA EM AGUA	Material	L	0,0040000	5,91	0,02
Insumo	00040304 SINAPI	PREGO DE ACO POLIDO COM CABECA DUPLA 17 X 27 (2 1/2 X 11)	Material	KG	0,0490000	27,43	1,34
Insumo	00006193 SINAPI	TABUA NAO APARELHADA *2,5 X 20* CM, EM MACARANDUBA, ANGELIM OU EQUIVALENTE DA REGIAO - BRUTA	Material	M	0,3280000	24,42	8,00
				MO sem LS =>	23,63	LS =>	0,00
						MO com LS =>	23,63

RUA PRESIDENTE JUSCELINO - CENTRO - Cocos / BA
7734891041 /



PREFEITURA DE COCOS
CNPJ: 14.222.012/0001-75

Valor do BDI => 22,85
Quant. => 201,2100000
Valor com BDI => 122,75
Preço Total => 24.698,52

3.1.10	Código Banco	Descrição	Tipo	Und	Quant.	Valor Unit	Total	
Composição	74106/001 SINAPI	IMPERMEABILIZACAO DE ESTRUTURAS ENTERRADAS, COM TINTA ASFALTICA. DUAS DEMAOS.	IMPE - IMPERMEABILIZAÇÕES E PROTEÇÕES DIVERSAS	m²	1,0000000	12,18	12,18	
Composição Auxiliar	88316 SINAPI	SERVENTE COM ENCARGOS COMPLEMENTARES	SEDI - SERVIÇOS DIVERSOS	H	0,4000000	18,23	7,29	
Insumo	00007319 SINAPI	TINTA ASFALTICA IMPERMEABILIZANTE DISPERSA EM AGUA, PARA MATERIAIS CIMENTICIOS	Material	L	0,4000000	12,24	4,89	
			MO sem LS =>	4,24	LS =>	0,00	MO com LS =>	4,24
			Valor do BDI =>	2,78			Valor com BDI =>	14,96
			Quant. =>	106,4500000	Preço Total =>		1.592,49	

3.1.11	Código Banco	Descrição	Tipo	Und	Quant.	Valor Unit	Total	
Composição	94974 SINAPI	CONCRETO MAGRO PARA LASTRO, TRAÇO 1:4,5:4,5 (EM MASSA SECA DE CIMENTO/ AREIA MÉDIA/ BRITA 1) - PREPARO MANUAL. AF_05/2021	FUES - FUNDAÇÕES E ESTRUTURAS	m³	1,0000000	416,43	416,43	
Composição Auxiliar	88316 SINAPI	SERVENTE COM ENCARGOS COMPLEMENTARES	SEDI - SERVIÇOS DIVERSOS	H	6,2858000	18,23	114,59	
Insumo	00000370 SINAPI	AREIA MEDIA - POSTO JAZIDA/FORNECEDOR (RETIRADO NA JAZIDA, SEM TRANSPORTE)	Material	m³	0,8538000	97,50	83,24	
Insumo	00001379 SINAPI	CIMENTO PORTLAND COMPOSTO CP II-32	Material	KG	218,9300000	0,76	166,38	
Insumo	00004721 SINAPI	PEDRA BRITADA N. 1 (9,5 a 19 MM) POSTO PEDREIRA/FORNECEDOR, SEM FRETE	Material	m³	0,5971000	87,46	52,22	
			MO sem LS =>	66,75	LS =>	0,00	MO com LS =>	66,75
			Valor do BDI =>	95,27			Valor com BDI =>	511,70
			Quant. =>	1,0100000	Preço Total =>		516,81	

3.1.12	Código Banco	Descrição	Tipo	Und	Quant.	Valor Unit	Total	
Composição	96522 SINAPI	ESCAVAÇÃO MANUAL PARA BLOCO DE COROAMENTO OU SAPATA (SEM ESCAVAÇÃO PARA COLOCAÇÃO DE FÓRMAS). AF_06/2017	MOVT - MOVIMENTO DE TERRA	m³	1,0000000	134,35	134,35	
Composição Auxiliar	88309 SINAPI	PEDREIRO COM ENCARGOS COMPLEMENTARES	SEDI - SERVIÇOS DIVERSOS	H	2,3610000	24,89	58,76	
Composição Auxiliar	88316 SINAPI	SERVENTE COM ENCARGOS COMPLEMENTARES	SEDI - SERVIÇOS DIVERSOS	H	4,1470000	18,23	75,59	
			MO sem LS =>	84,55	LS =>	0,00	MO com LS =>	84,55
			Valor do BDI =>	30,73			Valor com BDI =>	165,08
			Quant. =>	17,1900000	Preço Total =>		2.837,72	

3.2			SUPRAESTRUTURA					99.081,42
3.2.1	Código Banco	Descrição	Tipo	Und	Quant.	Valor Unit	Total	
Composição	92779 SINAPI	ARMAÇÃO DE PILAR OU VIGA DE UMA ESTRUTURA CONVENCIONAL DE CONCRETO ARMADO EM UMA EDIFICAÇÃO TÉRREA OU SOBRADO UTILIZANDO AÇO CA-50 DE 12,5 MM - MONTAGEM. AF_12/2015	FUES - FUNDAÇÕES E ESTRUTURAS	KG	1,0000000	11,34	11,34	

RUA PRESIDENTE JUSCELINO - CENTRO - Cocos / BA
7734891041 /



PREFEITURA DE COCOS
CNPJ: 14.222.012/0001-75

Composição Auxiliar	92795	SINAPI	CORTE E DOBRA DE AÇO CA-50, DIÂMETRO DE 12,5 MM, UTILIZADO EM ESTRUTURAS DIVERSAS, EXCETO LAJES. AF_12/2015	FUES - FUNDAÇÕES E ESTRUTURAS	KG	1,0000000	8,71	8,71		
Composição Auxiliar	88238	SINAPI	AJUDANTE DE ARMADOR COM ENCARGOS COMPLEMENTARES	SEDI - SERVIÇOS DIVERSOS	H	0,0114000	18,31	0,20		
Composição Auxiliar	88245	SINAPI	ARMADOR COM ENCARGOS COMPLEMENTARES	SEDI - SERVIÇOS DIVERSOS	H	0,0698000	24,75	1,72		
Composição Auxiliar Insumo	00043132	SINAPI	ARAME RECOZIDO 16 BWG, D = 1,65 MM (0,016 KG/M) OU 18 BWG, D = 1,25 MM (0,01 KG/M)	Material	KG	0,0250000	25,95	0,64		
Insumo	00039017	SINAPI	ESPACADOR / DISTANCIADOR CIRCULAR COM ENTRADA LATERAL, EM PLASTICO, PARA VERGALHAO *4,2 A 12,5* MM, COBRIMENTO 20 MM	Material	UN	0,3670000	0,21	0,07		
					MO sem LS =>	1,42	LS =>	0,00	MO com LS =>	1,42
					Valor do BDI =>	2,59			Valor com BDI =>	13,93
					Quant. =>	212,8000000	Preço Total =>	2.964,30		

3.2.2	Código Banco	Descrição	Tipo	Und	Quant.	Valor Unit	Total			
Composição	93196	SINAPI	CONTRAVERGA MOLDADA IN LOCO EM CONCRETO PARA VÃOS DE ATÉ 1.5 M DE COMPRIMENTO. AF_03/2016	FUES - FUNDAÇÕES E ESTRUTURAS	M	1,0000000	99,52	99,52		
Composição Auxiliar	92270	SINAPI	FABRICAÇÃO DE FÔRMA PARA VIGAS, COM MADEIRA SERRADA, E = 25 MM. AF_09/2020	FUES - FUNDAÇÕES E ESTRUTURAS	m²	0,3500000	205,81	72,03		
Composição Auxiliar	92792	SINAPI	CORTE E DOBRA DE AÇO CA-50, DIÂMETRO DE 6,3 MM, UTILIZADO EM ESTRUTURAS DIVERSAS, EXCETO LAJES. AF_12/2015	FUES - FUNDAÇÕES E ESTRUTURAS	KG	0,4900000	11,14	5,45		
Composição Auxiliar	94970	SINAPI	CONCRETO FCK = 20MPA, TRAÇO 1:2,7:3 (EM MASSA SECA DE CIMENTO/ AREIA MÉDIA/ BRITA 1) - PREPARO MECÂNICO COM BETONEIRA 600 L. AF_05/2021	FUES - FUNDAÇÕES E ESTRUTURAS	m³	0,0180000	443,81	7,98		
Composição Auxiliar	88309	SINAPI	PEDREIRO COM ENCARGOS COMPLEMENTARES	SEDI - SERVIÇOS DIVERSOS	H	0,3760000	24,89	9,35		
Composição Auxiliar	88316	SINAPI	SERVENTE COM ENCARGOS COMPLEMENTARES	SEDI - SERVIÇOS DIVERSOS	H	0,1880000	18,23	3,42		
Composição Auxiliar Insumo	00002692	SINAPI	DESMOLDANTE PROTETOR PARA FORMAS DE MADEIRA, DE BASE OLEOSA EMULSIONADA EM AGUA	Material	L	0,0060000	5,91	0,03		
Insumo	00039017	SINAPI	ESPACADOR / DISTANCIADOR CIRCULAR COM ENTRADA LATERAL, EM PLASTICO, PARA VERGALHAO *4,2 A 12,5* MM, COBRIMENTO 20 MM	Material	UN	6,0000000	0,21	1,26		
					MO sem LS =>	17,01	LS =>	0,00	MO com LS =>	17,01
					Valor do BDI =>	22,77			Valor com BDI =>	122,29
					Quant. =>	20,8000000	Preço Total =>	2.543,63		

3.2.3	Código Banco	Descrição	Tipo	Und	Quant.	Valor Unit	Total	
Composição	92778	SINAPI	ARMAÇÃO DE PILAR OU VIGA DE UMA ESTRUTURA CONVENCIONAL DE CONCRETO ARMADO EM UMA EDIFICAÇÃO TÉRREA OU SOBRADO UTILIZANDO AÇO CA-50 DE 10,0 MM - MONTAGEM. AF_12/2015	FUES - FUNDAÇÕES E ESTRUTURAS	KG	1,0000000	13,57	13,57
Composição Auxiliar	92794	SINAPI	CORTE E DOBRA DE AÇO CA-50, DIÂMETRO DE 10,0 MM, UTILIZADO EM ESTRUTURAS DIVERSAS, EXCETO LAJES. AF_12/2015	FUES - FUNDAÇÕES E ESTRUTURAS	KG	1,0000000	10,18	10,18
Composição Auxiliar	88245	SINAPI	ARMADOR COM ENCARGOS COMPLEMENTARES	SEDI - SERVIÇOS DIVERSOS	H	0,0956000	24,75	2,36
Composição Auxiliar	88238	SINAPI	AJUDANTE DE ARMADOR COM ENCARGOS COMPLEMENTARES	SEDI - SERVIÇOS DIVERSOS	H	0,0156000	18,31	0,28

RUA PRESIDENTE JUSCELINO - CENTRO - Cocos / BA
7734891041 /



PREFEITURA DE COCOS
CNPJ: 14.222.012/0001-75

Insumo	00043132	SINAPI	ARAME RECOZIDO 16 BWG, D = 1,65 MM (0,016 KG/M) OU 18 BWG, D = 1,25 MM (0,01 KG/M)	Material	KG	0,0250000	25,95	0,64		
Insumo	00039017	SINAPI	ESPACADOR / DISTANCIADOR CIRCULAR COM ENTRADA LATERAL, EM PLASTICO, PARA VERGALHAO *4,2 A 12,5* MM, COBRIMENTO 20 MM	Material	UN	0,5430000	0,21	0,11		
					MO sem LS =>	2,00	LS =>	0,00	MO com LS =>	2,00
					Valor do BDI =>	3,10			Valor com BDI =>	16,67
						Quant. =>	807,4000000	Preço Total =>	13.459,35	

3.2.4	Código	Banco	Descrição	Tipo	Und	Quant.	Valor Unit	Total		
Composição	92777	SINAPI	ARMAÇÃO DE PILAR OU VIGA DE UMA ESTRUTURA CONVENCIONAL DE CONCRETO ARMADO EM UMA EDIFICAÇÃO TÉRREA OU SOBRADO UTILIZANDO AÇO CA-50 DE 8,0 MM - MONTAGEM. AF_12/2015	FUES - FUNDAÇÕES E ESTRUTURAS	KG	1,0000000	15,38	15,38		
Composição Auxiliar	92793	SINAPI	CORTE E DOBRA DE AÇO CA-50, DIÂMETRO DE 8,0 MM, UTILIZADO EM ESTRUTURAS DIVERSAS, EXCETO LAJES. AF_12/2015	FUES - FUNDAÇÕES E ESTRUTURAS	KG	1,0000000	11,05	11,05		
Composição Auxiliar	88245	SINAPI	ARMADOR COM ENCARGOS COMPLEMENTARES	SEDI - SERVIÇOS DIVERSOS	H	0,1278000	24,75	3,16		
Composição Auxiliar	88238	SINAPI	AJUDANTE DE ARMADOR COM ENCARGOS COMPLEMENTARES	SEDI - SERVIÇOS DIVERSOS	H	0,0209000	18,31	0,38		
Insumo	00043132	SINAPI	ARAME RECOZIDO 16 BWG, D = 1,65 MM (0,016 KG/M) OU 18 BWG, D = 1,25 MM (0,01 KG/M)	Material	KG	0,0250000	25,95	0,64		
Insumo	00039017	SINAPI	ESPACADOR / DISTANCIADOR CIRCULAR COM ENTRADA LATERAL, EM PLASTICO, PARA VERGALHAO *4,2 A 12,5* MM, COBRIMENTO 20 MM	Material	UN	0,7430000	0,21	0,15		
					MO sem LS =>	2,80	LS =>	0,00	MO com LS =>	2,80
					Valor do BDI =>	3,51			Valor com BDI =>	18,89
						Quant. =>	329,2000000	Preço Total =>	6.218,58	

3.2.5	Código	Banco	Descrição	Tipo	Und	Quant.	Valor Unit	Total		
Composição	92775	SINAPI	ARMAÇÃO DE PILAR OU VIGA DE UMA ESTRUTURA CONVENCIONAL DE CONCRETO ARMADO EM UMA EDIFICAÇÃO TÉRREA OU SOBRADO UTILIZANDO AÇO CA-60 DE 5,0 MM - MONTAGEM. AF_12/2015	FUES - FUNDAÇÕES E ESTRUTURAS	KG	1,0000000	18,17	18,17		
Composição Auxiliar	92791	SINAPI	CORTE E DOBRA DE AÇO CA-60, DIÂMETRO DE 5,0 MM, UTILIZADO EM ESTRUTURAS DIVERSAS, EXCETO LAJES. AF_12/2015	FUES - FUNDAÇÕES E ESTRUTURAS	KG	1,0000000	11,07	11,07		
Composição Auxiliar	88245	SINAPI	ARMADOR COM ENCARGOS COMPLEMENTARES	SEDI - SERVIÇOS DIVERSOS	H	0,2245000	24,75	5,55		
Composição Auxiliar	88238	SINAPI	AJUDANTE DE ARMADOR COM ENCARGOS COMPLEMENTARES	SEDI - SERVIÇOS DIVERSOS	H	0,0367000	18,31	0,67		
Insumo	00043132	SINAPI	ARAME RECOZIDO 16 BWG, D = 1,65 MM (0,016 KG/M) OU 18 BWG, D = 1,25 MM (0,01 KG/M)	Material	KG	0,0250000	25,95	0,64		
Insumo	00039017	SINAPI	ESPACADOR / DISTANCIADOR CIRCULAR COM ENTRADA LATERAL, EM PLASTICO, PARA VERGALHAO *4,2 A 12,5* MM, COBRIMENTO 20 MM	Material	UN	1,1900000	0,21	0,24		
					MO sem LS =>	5,61	LS =>	0,00	MO com LS =>	5,61
					Valor do BDI =>	4,15			Valor com BDI =>	22,32
						Quant. =>	462,3000000	Preço Total =>	10.318,53	

RUA PRESIDENTE JUSCELINO - CENTRO - Cocos / BA
7734891041 /



PREFEITURA DE COCOS
CNPJ: 14.222.012/0001-75

3.2.6	Código	Banco	Descrição	Tipo	Und	Quant.	Valor Unit	Total		
Composição	102476	SINAPI	CONCRETO FCK = 25MPA, TRAÇO 1:2,2:2,5 (EM MASSA SECA DE CIMENTO/ AREIA MÉDIA/ SEIXO ROLADO) - PREPARO MECÂNICO COM BETONEIRA 400 L AF_05/2021	FUES - FUNDAÇÕES E ESTRUTURAS	m³	1,0000000	605,70	605,70		
Composição Auxiliar	88830	SINAPI	BETONEIRA CAPACIDADE NOMINAL DE 400 L, CAPACIDADE DE MISTURA 280 L, MOTOR ELÉTRICO TRIFÁSICO POTÊNCIA DE 2 CV, SEM CARREGADOR - CHP DIURNO. AF_10/2014	CHOR - CUSTOS HORÁRIOS DE MÁQUINAS E EQUIPAMENTOS	CHP	0,7320000	1,86	1,36		
Composição Auxiliar	88831	SINAPI	BETONEIRA CAPACIDADE NOMINAL DE 400 L, CAPACIDADE DE MISTURA 280 L, MOTOR ELÉTRICO TRIFÁSICO POTÊNCIA DE 2 CV, SEM CARREGADOR - CHI DIURNO. AF_10/2014	CHOR - CUSTOS HORÁRIOS DE MÁQUINAS E EQUIPAMENTOS	CHI	0,6902000	0,38	0,26		
Composição Auxiliar	88316	SINAPI	SERVENTE COM ENCARGOS COMPLEMENTARES	SEDI - SERVIÇOS DIVERSOS	H	2,2483000	18,23	40,98		
Composição Auxiliar	88377	SINAPI	OPERADOR DE BETONEIRA ESTACIONÁRIA/MISTURADOR COM ENCARGOS COMPLEMENTARES	SEDI - SERVIÇOS DIVERSOS	H	1,4222000	23,03	32,75		
Insumo	00000370	SINAPI	AREIA MEDIA - POSTO JAZIDA/FORNECEDOR (RETIRADO NA JAZIDA, SEM TRANSPORTE)	Material	m³	0,7277000	97,50	70,95		
Insumo	00001379	SINAPI	CIMENTO PORTLAND COMPOSTO CP II-32	Material	KG	381,6832000	0,76	290,07		
Insumo	00004734	SINAPI	SEIXO ROLADO PARA APLICACAO EM CONCRETO (POSTO PEDREIRA/FORNECEDOR. SEM FRETE)	Material	m³	0,5890000	287,50	169,33		
					MO sem LS =>	47,13	LS =>	0,00	MO com LS =>	47,13
					Valor do BDI =>	138,58			Valor com BDI =>	744,28
					Quant. =>	32,0700000	Preço Total =>	23.869,05		

3.2.7	Código	Banco	Descrição	Tipo	Und	Quant.	Valor Unit	Total
Composição	100341	SINAPI	FABRICAÇÃO, MONTAGEM E DESMONTAGEM DE FÔRMA PARA CORTINA DE CONTENÇÃO, EM CHAPA DE MADEIRA COMPENSADA PLASTIFICADA, E = 18 MM, 10 UTILIZAÇÕES. AF_07/2019	DROP - DRENAGEM/OBRAS DE CONTENÇÃO / POÇOS DE VISITA E CAIXAS	m²	1,0000000	35,08	35,08
Composição Auxiliar	91692	SINAPI	SERRA CIRCULAR DE BANCADA COM MOTOR ELÉTRICO POTÊNCIA DE 5HP, COM COIFA PARA DISCO 10" - CHP DIURNO. AF_08/2015	CHOR - CUSTOS HORÁRIOS DE MÁQUINAS E EQUIPAMENTOS	CHP	0,0014000	29,09	0,04
Composição Auxiliar	91693	SINAPI	SERRA CIRCULAR DE BANCADA COM MOTOR ELÉTRICO POTÊNCIA DE 5HP, COM COIFA PARA DISCO 10" - CHI DIURNO. AF_08/2015	CHOR - CUSTOS HORÁRIOS DE MÁQUINAS E EQUIPAMENTOS	CHI	0,0058000	27,82	0,16
Composição Auxiliar	88239	SINAPI	AJUDANTE DE CARPINTEIRO COM ENCARGOS COMPLEMENTARES	SEDI - SERVIÇOS DIVERSOS	H	0,0124000	18,24	0,22
Composição Auxiliar	88262	SINAPI	CARPINTEIRO DE FORMAS COM ENCARGOS COMPLEMENTARES	SEDI - SERVIÇOS DIVERSOS	H	0,6675000	24,65	16,45
Insumo	00001345	SINAPI	CHAPA/PAINEL DE MADEIRA COMPENSADA PLASTIFICADA (MADEIRITE PLASTIFICADO) PARA FORMA DE CONCRETO, DE 2200 x 1100 MM, E = *17* MM	Material	m²	0,1103000	86,52	9,54
Insumo	00002692	SINAPI	DESMOLDANTE PROTETOR PARA FORMAS DE MADEIRA, DE BASE OLEOSA EMULSIONADA EM AGUA	Material	L	0,0035000	5,91	0,02
Insumo	00040271	SINAPI	LOCACAO DE APRUMADOR METALICO DE PILAR, COM ALTURA E ANGULO REGULAVEIS, EXTENSAO DE *1,50* A *2,80* M	Equipamento	MES	0,1247000	10,66	1,32
Insumo	00040287	SINAPI	LOCACAO DE BARRA DE ANCORAGEM DE 0,80 A 1,20 M DE EXTENSAO, COM ROSCA DE 5/8", INCLUINDO PORCA E FLANGE	Equipamento	MES	0,2494000	4,10	1,02

RUA PRESIDENTE JUSCELINO - CENTRO - Cocos / BA
7734891041 /



PREFEITURA DE COCOS
CNPJ: 14.222.012/0001-75

Insumo	00040275	SINAPI	LOCACAO DE VIGA SANDUICHE METALICA VAZADA PARA TRAVAMENTO DE PILARES, ALTURA DE *8* CM, LARGURA DE *6* CM E EXTENSAO DE 2 M	Equipamento	MES	0,1371000	16,40	2,24	
Insumo	00005068	SINAPI	PREGO DE ACO POLIDO COM CABECA 17 X 21 (2 X 11)	Material	KG	0,0070000	22,23	0,15	
Insumo	00004491	SINAPI	PONTALETE *7,5 X 7,5* CM EM PINUS, MISTA OU EQUIVALENTE DA REGIAO - BRUTA	Material	M	0,4200000	9,35	3,92	
				MO sem LS =>	11,64	LS =>	0,00	MO com LS =>	11,64
				Valor do BDI =>	8,02			Valor com BDI =>	43,10
				Quant. =>		200,0000000	Preço Total =>	8.620,00	

3.2.8	Código Banco	Descrição	Tipo	Und	Quant.	Valor Unit	Total		
Composição	92776 SINAPI	ARMAÇÃO DE PILAR OU VIGA DE UMA ESTRUTURA CONVENCIONAL DE CONCRETO ARMADO EM UMA EDIFICAÇÃO TÉRREA OU SOBRADO UTILIZANDO AÇO CA-50 DE 6,3 MM - MONTAGEM. AF_12/2015	FUES - FUNDAÇÕES E ESTRUTURAS	KG	1,0000000	16,72	16,72		
Composição Auxiliar	92792 SINAPI	CORTE E DOBRA DE AÇO CA-50, DIÂMETRO DE 6,3 MM, UTILIZADO EM ESTRUTURAS DIVERSAS, EXCETO LAJES. AF_12/2015	FUES - FUNDAÇÕES E ESTRUTURAS	KG	1,0000000	11,14	11,14		
Composição Auxiliar	88238 SINAPI	AJUDANTE DE ARMADOR COM ENCARGOS COMPLEMENTARES	SEDI - SERVIÇOS DIVERSOS	H	0,0280000	18,31	0,51		
Composição Auxiliar	88245 SINAPI	ARMADOR COM ENCARGOS COMPLEMENTARES	SEDI - SERVIÇOS DIVERSOS	H	0,1713000	24,75	4,23		
Insumo	00043132 SINAPI	ARAME RECOZIDO 16 BWG, D = 1,65 MM (0,016 KG/M) OU 18 BWG, D = 1,25 MM (0,01 KG/M)	Material	KG	0,0250000	25,95	0,64		
Insumo	00039017 SINAPI	ESPACADOR / DISTANCIADOR CIRCULAR COM ENTRADA LATERAL, EM PLASTICO, PARA VERGALHAO *4,2 A 12,5* MM, COBRIMENTO 20 MM	Material	UN	0,9700000	0,21	0,20		
				MO sem LS =>	3,97	LS =>	0,00	MO com LS =>	3,97
				Valor do BDI =>	3,82			Valor com BDI =>	20,54
				Quant. =>		232,5000000	Preço Total =>	4.775,55	

3.2.9	Código Banco	Descrição	Tipo	Und	Quant.	Valor Unit	Total		
Composição	92873 SINAPI	LANÇAMENTO COM USO DE BALDES, ADENSAMENTO E ACABAMENTO DE CONCRETO EM ESTRUTURAS. AF_12/2015	FUES - FUNDAÇÕES E ESTRUTURAS	m³	1,0000000	193,82	193,82		
Composição Auxiliar	90586 SINAPI	VIBRADOR DE IMERSÃO, DIÂMETRO DE PONTEIRA 45MM, MOTOR ELÉTRICO TRIFÁSICO POTÊNCIA DE 2 CV - CHP DIURNO. AF_06/2015	CHOR - CUSTOS HORÁRIOS DE MÁQUINAS E EQUIPAMENTOS	CHP	0,6720000	1,29	0,86		
Composição Auxiliar	90587 SINAPI	VIBRADOR DE IMERSÃO, DIÂMETRO DE PONTEIRA 45MM, MOTOR ELÉTRICO TRIFÁSICO POTÊNCIA DE 2 CV - CHI DIURNO. AF_06/2015	CHOR - CUSTOS HORÁRIOS DE MÁQUINAS E EQUIPAMENTOS	CHI	1,1740000	0,49	0,57		
Composição Auxiliar	88262 SINAPI	CARPINTEIRO DE FORMAS COM ENCARGOS COMPLEMENTARES	SEDI - SERVIÇOS DIVERSOS	H	1,8460000	24,65	45,50		
Composição Auxiliar	88309 SINAPI	PEDREIRO COM ENCARGOS COMPLEMENTARES	SEDI - SERVIÇOS DIVERSOS	H	1,8460000	24,89	45,94		
Composição Auxiliar	88316 SINAPI	SERVENTE COM ENCARGOS COMPLEMENTARES	SEDI - SERVIÇOS DIVERSOS	H	5,5380000	18,23	100,95		
				MO sem LS =>	121,93	LS =>	0,00	MO com LS =>	121,93
				Valor do BDI =>	44,34			Valor com BDI =>	238,16
				Quant. =>		32,0700000	Preço Total =>	7.637,79	

RUA PRESIDENTE JUSCELINO - CENTRO - Cocos / BA
7734891041 /



PREFEITURA DE COCOS
CNPJ: 14.222.012/0001-75

3.2.10	Código Banco	Descrição	Tipo	Und	Quant.	Valor Unit	Total		
Composição	101964 SINAPI	LAJE PRÉ-MOLDADA UNIDIRECIONAL, BIAPOIADA, PARA FORRO, ENCHIMENTO EM CERÂMICA, VIGOTA CONVENCIONAL, ALTURA TOTAL DA LAJE (ENCHIMENTO+CAPA) = (8+3). AF_11/2020	FUES - FUNDAÇÕES E ESTRUTURAS	m²	1,0000000	165,29	165,29		
Composição Auxiliar	92273 SINAPI	FABRICAÇÃO DE ESCORAS DO TIPO PONTALETE, EM MADEIRA, PARA PÉ-DIREITO SIMPLES. AF_09/2020	FUES - FUNDAÇÕES E ESTRUTURAS	M	0,9700000	16,40	15,90		
Composição Auxiliar	92783 SINAPI	ARMAÇÃO DE LAJE DE UMA ESTRUTURA CONVENCIONAL DE CONCRETO ARMADO EM UMA EDIFICAÇÃO TÉRREA OU SOBRADO UTILIZANDO AÇO CA-60 DE 4,2 MM - MONTAGEM. AF_12/2015	FUES - FUNDAÇÕES E ESTRUTURAS	KG	0,9910000	17,99	17,82		
Composição Auxiliar	103674 SINAPI	CONCRETAGEM DE VIGAS E LAJES, FCK=25 MPA, PARA LAJES PREMOLDADAS COM USO DE BOMBA - LANÇAMENTO, ADENSAMENTO E ACABAMENTO. AF_02/2022	FUES - FUNDAÇÕES E ESTRUTURAS	m³	0,0440000	564,35	24,83		
Composição Auxiliar	88262 SINAPI	CARPINTEIRO DE FORMAS COM ENCARGOS COMPLEMENTARES	SEDI - SERVIÇOS DIVERSOS	H	0,5010000	24,65	12,34		
Composição Auxiliar	88316 SINAPI	SERVENTE COM ENCARGOS COMPLEMENTARES	SEDI - SERVIÇOS DIVERSOS	H	0,3540000	18,23	6,45		
Insumo	00003736 SINAPI	LAJE PRE-MOLDADA CONVENCIONAL (LAJOTAS + VIGOTAS) PARA FORRO, UNIDIRECIONAL, SOBRECARGA DE 100 KG/M2, VAO ATE 4,00 M (SEM COLOCACAO)	Material	m²	1,0000000	41,20	41,20		
Insumo	00040304 SINAPI	PREGO DE AÇO POLIDO COM CABECA DUPLA 17 X 27 (2 1/2 X 11)	Material	KG	0,0400000	27,43	1,09		
Insumo	00006193 SINAPI	TABUA NAO APARELHADA *2,5 X 20* CM, EM MACARANDUBA, ANGELIM OU EQUIVALENTE DA REGIAO - BRUTA	Material	M	1,8700000	24,42	45,66		
				MO sem LS =>	21,48	LS =>	0,00	MO com LS =>	21,48
				Valor do BDI =>	37,81			Valor com BDI =>	203,10
				Quant. =>		89,4600000	Preço Total =>	18.169,32	

3.2.11	Código Banco	Descrição	Tipo	Und	Quant.	Valor Unit	Total		
Composição	93186 SINAPI	VERGA MOLDADA IN LOCO EM CONCRETO PARA JANELAS COM ATÉ 1,5 M DE VÃO. AF_03/2016	FUES - FUNDAÇÕES E ESTRUTURAS	M	1,0000000	102,81	102,81		
Composição Auxiliar	92270 SINAPI	FABRICAÇÃO DE FÔRMA PARA VIGAS, COM MADEIRA SERRADA, E = 25 MM. AF_09/2020	FUES - FUNDAÇÕES E ESTRUTURAS	m²	0,3500000	205,81	72,03		
Composição Auxiliar	92792 SINAPI	CORTE E DOBRA DE AÇO CA-50, DIÂMETRO DE 6,3 MM, UTILIZADO EM ESTRUTURAS DIVERSAS, EXCETO LAJES. AF_12/2015	FUES - FUNDAÇÕES E ESTRUTURAS	KG	0,4900000	11,14	5,45		
Composição Auxiliar	94970 SINAPI	CONCRETO FCK = 20MPA, TRAÇO 1:2,7:3 (EM MASSA SECA DE CIMENTO/ AREIA MÉDIA/ BRITA 1) - PREPARO MECÂNICO COM BETONEIRA 600 L. AF_05/2021	FUES - FUNDAÇÕES E ESTRUTURAS	m³	0,0180000	443,81	7,98		
Composição Auxiliar	88309 SINAPI	PEDREIRO COM ENCARGOS COMPLEMENTARES	SEDI - SERVIÇOS DIVERSOS	H	0,3760000	24,89	9,35		
Composição Auxiliar	88316 SINAPI	SERVENTE COM ENCARGOS COMPLEMENTARES	SEDI - SERVIÇOS DIVERSOS	H	0,1880000	18,23	3,42		
Insumo	00002692 SINAPI	DESMOLDANTE PROTETOR PARA FORMAS DE MADEIRA, DE BASE OLEOSA EMULSIONADA EM AGUA	Material	L	0,0060000	5,91	0,03		
Insumo	00039017 SINAPI	ESPACADOR / DISTANCIADOR CIRCULAR COM ENTRADA LATERAL, EM PLASTICO, PARA VERGALHAO *4,2 A 12,5* MM, COBRIMENTO 20 MM	Material	UN	6,0000000	0,21	1,26		
Insumo	00004491 SINAPI	PONTALETE *7,5 X 7,5* CM EM PINUS, MISTA OU EQUIVALENTE DA REGIAO - BRUTA	Material	M	0,3520000	9,35	3,29		
				MO sem LS =>	17,01	LS =>	0,00	MO com LS =>	17,01

RUA PRESIDENTE JUSCELINO - CENTRO - Cocos / BA
7734891041 /



PREFEITURA DE COCOS
CNPJ: 14.222.012/0001-75

Valor do BDI => 23,52
Quant. => 4,0000000 Valor com BDI => 126,33
Preço Total => 505,32

3.3			ALVENARIAS DE VEDAÇÃO EXTERNA, INTERNA, BALCAO, PALCO E RAMPA					57.606,22	
3.3.1	Código	Banco	Descrição	Tipo	Und	Quant.	Valor Unit	Total	
Composição	90112	SINAPI	ALVENARIA DE VEDAÇÃO DE BLOCOS CERÂMICOS FURADOS NA VERTICAL DE 14X19X39CM (ESPESSURA 14CM) DE PAREDES COM ÁREA LÍQUIDA MENOR QUE 6M2 COM VÃOS E ARGAMASSA DE ASSENTAMENTO COM PREPARO MANUAL. AF_06/2014	PARE - PAREDES/PAINEIS	m²	1,0000000	80,36	80,36	
Composição Auxiliar	87369	SINAPI	ARGAMASSA TRAÇO 1:2:8 (EM VOLUME DE CIMENTO, CAL E AREIA MÉDIA ÚMIDA) PARA EMBOÇO/MASSA ÚNICA/ASSENTAMENTO DE ALVENARIA DE VEDAÇÃO, PREPARO MANUAL. AF_08/2019	SEDI - SERVIÇOS DIVERSOS	m³	0,0118000	665,16	7,84	
Composição Auxiliar	88316	SINAPI	SERVENTE COM ENCARGOS COMPLEMENTARES	SEDI - SERVIÇOS DIVERSOS	H	0,5300000	18,23	9,66	
Composição Auxiliar	88309	SINAPI	PEDREIRO COM ENCARGOS COMPLEMENTARES	SEDI - SERVIÇOS DIVERSOS	H	1,0600000	24,89	26,38	
Insumo	00037593	SINAPI	BLOCO CERAMICO / TIJOLO VAZADO PARA ALVENARIA DE VEDACAO, FUROS NA VERTICAL, 14 X 19 X 39 CM (NBR 15270)	Material	UN	13,6000000	2,30	31,28	
Insumo	00037395	SINAPI	PINO DE ACO COM FURO, HASTE = 27 MM (ACAO DIRETA)	Material	CENTO	0,0189000	63,01	1,19	
Insumo	00034547	SINAPI	TELA DE ACO SOLDADA GALVANIZADA/ZINCADA PARA ALVENARIA, FIO D = *1,20 A 1,70* MM, MALHA 15 X 15 MM, (C X L) *50 X 12* CM	Material	M	0,7850000	5,11	4,01	
				MO sem LS =>	25,19	LS =>	0,00	MO com LS =>	25,19
				Valor do BDI =>	18,38			Valor com BDI =>	98,74
				Quant. =>		463,2000000		Preço Total =>	45.736,36

3.3.2	Código	Banco	Descrição	Tipo	Und	Quant.	Valor Unit	Total	
Composição	191	ORSE	Divisória em granito cinza andorinha polido, e=2cm, inclusive montagem com ferragens - Rev 02	Divisórias	m²	1,0000000	585,09	585,09	
Composição Auxiliar	10549	ORSE	Encargos Complementares - Servente	Provisórios	h	2,4000000	3,52	8,44	
Composição Auxiliar	10550	ORSE	Encargos Complementares - Pedreiro	Provisórios	h	2,4000000	3,40	8,16	
Insumo	2511	ORSE	Perfil Aço Inox, Cantoneira abas iguais - 1" x 1/8" (1,19kg/m)	Material	m	2,6600000	15,28	40,64	
Insumo	12984	ORSE	Granito cinza andorinha, bipolido, e=2cm para divisória	Material	m²	1,0000000	462,29	462,29	
Insumo	00004750	SINAPI	PEDREIRO (HORISTA)	Mão de Obra	H	2,4000000	16,87	40,48	
Insumo	00006111	SINAPI	SERVENTE DE OBRAS	Mão de Obra	H	2,4000000	10,45	25,08	
				MO sem LS =>	65,56	LS =>	0,00	MO com LS =>	65,56
				Valor do BDI =>	133,86			Valor com BDI =>	718,95
				Quant. =>		16,5100000		Preço Total =>	11.869,86

RUA PRESIDENTE JUSCELINO - CENTRO - Cocos / BA
7734891041 /



PREFEITURA DE COCOS
CNPJ: 14.222.012/0001-75

3.4								174.764,46		
3.4.1								98.186,62		
3.4.1.1	Código	Banco	Descrição	Tipo	Und	Quant.	Valor Unit	Total		
Composição	3310	ORSE	Chapisco em parede com argamassa traço t1 - 1:3 (cimento / areia) - Revisado 08/2015	Conversão InfoWOrca	m ²	1,0000000	5,93	5,93		
Composição Auxiliar	1903	ORSE	Argamassa cimento e areia traço t-1 (1:3) - 1 saco cimento 50kg / 3 padiolas areia dim. 0.35 x 0.45 x 0.23 m - Confecção mecânica e transporte	Argamassas	m ³	0,0050000	504,85	2,52		
Composição Auxiliar	10549	ORSE	Encargos Complementares - Servente	Provisórios	h	0,1000000	3,52	0,35		
Composição Auxiliar	10550	ORSE	Encargos Complementares - Pedreiro	Provisórios	h	0,1000000	3,40	0,34		
Insumo	00004750	SINAPI	PEDREIRO (HORISTA)	Mão de Obra	H	0,1000000	16,87	1,68		
Insumo	00006111	SINAPI	SERVENTE DE OBRAS	Mão de Obra	H	0,1000000	10,45	1,04		
					MO sem LS =>	2,92	LS =>	0,00	MO com LS =>	2,92
					Valor do BDI =>	1,35			Valor com BDI =>	7,28
					Quant. =>		783,5500000	Preço Total =>	5.704,24	
3.4.1.2										
3.4.1.2	Código	Banco	Descrição	Tipo	Und	Quant.	Valor Unit	Total		
Composição	3318	ORSE	Reboco especial de parede 2cm com argamassa traço t3 - 1:3 cimento / areia / vedacit	Conversão InfoWOrca	m ²	1,0000000	33,65	33,65		
Composição Auxiliar	1905	ORSE	Argamassa cimento e areia traço t-3 (1:3), com aditivo vedacit ou similar- 1 saco cimento 50kg / 3 padiolas areia dim. 0,35x0,45x0,23m / 2kg aditivo vedacit - Confecção mecânica e transporte	Argamassas	m ³	0,0200000	655,85	13,11		
Composição Auxiliar	10549	ORSE	Encargos Complementares - Servente	Provisórios	h	0,6000000	3,52	2,11		
Composição Auxiliar	10550	ORSE	Encargos Complementares - Pedreiro	Provisórios	h	0,6000000	3,40	2,04		
Insumo	00004750	SINAPI	PEDREIRO (HORISTA)	Mão de Obra	H	0,6000000	16,87	10,12		
Insumo	00006111	SINAPI	SERVENTE DE OBRAS	Mão de Obra	H	0,6000000	10,45	6,27		
					MO sem LS =>	17,22	LS =>	0,00	MO com LS =>	17,22
					Valor do BDI =>	7,69			Valor com BDI =>	41,34
					Quant. =>		783,5500000	Preço Total =>	32.391,95	
3.4.1.3										
3.4.1.3	Código	Banco	Descrição	Tipo	Und	Quant.	Valor Unit	Total		
Composição	87272	SINAPI	REVESTIMENTO CERÂMICO PARA PAREDES INTERNAS COM PLACAS TIPO ESMALTADA EXTRA DE DIMENSÕES 33X45 CM APLICADAS EM AMBIENTES DE ÁREA MENOR QUE 5 M² NA ALTURA INTEIRA DAS PAREDES. AF 06/2014	REVE - REVESTIMENTO E TRATAMENTO DE SUPERFÍCIES	m ²	1,0000000	71,03	71,03		
Composição Auxiliar	88256	SINAPI	AZULEJISTA OU LADRILHISTA COM ENCARGOS COMPLEMENTARES	SEDI - SERVIÇOS DIVERSOS	H	0,9700000	24,80	24,05		
Composição Auxiliar	88316	SINAPI	SERVENTE COM ENCARGOS COMPLEMENTARES	SEDI - SERVIÇOS DIVERSOS	H	0,4800000	18,23	8,75		

RUA PRESIDENTE JUSCELINO - CENTRO - Cocos / BA
7734891041 /



PREFEITURA DE COCOS
CNPJ: 14.222.012/0001-75

Insumo	00001381	SINAPI	ARGAMASSA COLANTE AC I PARA CERAMICAS	Material	KG	6,1400000	0,76	4,66	
Insumo	00034357	SINAPI	REJUNTE CIMENTICIO, QUALQUER COR	Material	KG	0,2200000	4,46	0,98	
Insumo	00000536	SINAPI	REVESTIMENTO EM CERAMICA ESMALTADA EXTRA, PEI MENOR OU IGUAL A 3. FORMATO MENOR OU IGUAL A 2025 CM2	Material	m²	1,0900000	29,90	32,59	
				MO sem LS =>		21,64	LS =>	0,00	
				Valor do BDI =>		16,25	MO com LS =>	21,64	
							Valor com BDI =>	87,28	
						Quant. =>	423,2300000	Preço Total =>	36.939,51

3.4.1.4	Código	Banco	Descrição	Tipo	Und	Quant.	Valor Unit	Total	
Composição	9604	ORSE	Revestimento cerâmico para PILARES E VIGAS FACHADA, 30 x 60 cm, porcelanato, linha white home, antártida, Portobello ou similar, aplicado com argamassa industrializada ac-i, rejuntado, exclusive regularização de base ou emboço	Azulejos e Cerâmicas	m²	1,0000000	69,20	69,20	
Composição Auxiliar	3406	ORSE	Argamassa industrializada AC-I, Votomassa ou similar	Argamassas	kg	4,5000000	0,78	3,51	
Composição Auxiliar	10549	ORSE	Encargos Complementares - Servente	Provisórios	h	0,4500000	3,52	1,58	
Composição Auxiliar	10550	ORSE	Encargos Complementares - Pedreiro	Provisórios	h	0,5500000	3,40	1,87	
Insumo	2540	ORSE	Rejunte colorido flexível para revestimentos cerâmicos	Material	kg	0,3800000	3,50	1,33	
Insumo	9924	ORSE	Cerâmica 30 x 60 cm, porcelanato, Portobello, linha white home, antártida ou similar cod.26090	Material	m²	1,0500000	44,71	46,94	
Insumo	00004750	SINAPI	PEDREIRO (HORISTA)	Mão de Obra	H	0,5500000	16,87	9,27	
Insumo	00006111	SINAPI	SERVENTE DE OBRAS	Mão de Obra	H	0,4500000	10,45	4,70	
				MO sem LS =>		14,28	LS =>	0,00	
				Valor do BDI =>		15,83	MO com LS =>	14,28	
							Valor com BDI =>	85,03	
						Quant. =>	118,9700000	Preço Total =>	10.116,01

3.4.1.5	Código	Banco	Descrição	Tipo	Und	Quant.	Valor Unit	Total
Composição	9604	ORSE	Revestimento cerâmico para piso ou parede, 30 x 60 cm, porcelanato, linha white home, antártida, Portobello ou similar, aplicado com argamassa industrializada ac-i, rejuntado, exclusive regularização de base ou emboço	Azulejos e Cerâmicas	m²	1,0000000	69,20	69,20
Composição Auxiliar	3406	ORSE	Argamassa industrializada AC-I, Votomassa ou similar	Argamassas	kg	4,5000000	0,78	3,51
Composição Auxiliar	10549	ORSE	Encargos Complementares - Servente	Provisórios	h	0,4500000	3,52	1,58
Composição Auxiliar	10550	ORSE	Encargos Complementares - Pedreiro	Provisórios	h	0,5500000	3,40	1,87
Insumo	2540	ORSE	Rejunte colorido flexível para revestimentos cerâmicos	Material	kg	0,3800000	3,50	1,33
Insumo	9924	ORSE	Cerâmica 30 x 60 cm, porcelanato, Portobello, linha white home, antártida ou similar cod.26090	Material	m²	1,0500000	44,71	46,94
Insumo	00004750	SINAPI	PEDREIRO (HORISTA)	Mão de Obra	H	0,5500000	16,87	9,27

RUA PRESIDENTE JUSCELINO - CENTRO - Cocos / BA
7734891041 /



PREFEITURA DE COCOS
CNPJ: 14.222.012/0001-75

Insumo	00006111	SINAPI	SERVENTE DE OBRAS	Mão de Obra	H	0,4500000	10,45	4,70	
				MO sem LS =>	14,28	LS =>	0,00	MO com LS =>	14,28
				Valor do BDI =>	15,83			Valor com BDI =>	85,03
				Quant. =>		48,8600000	Preço Total =>	4.154,56	

3.4.1.6	Código	Banco	Descrição	Tipo	Und	Quant.	Valor Unit	Total	
Composição	1989	ORSE	Peitoril das janelas de vidro da fachada granito cinza polido, c/ largura = 22 cm, esp = 2 cm	Peitoris e Tampos de Balcões	m	1,0000000	119,16	119,16	
Composição Auxiliar	1903	ORSE	Argamassa cimento e areia traço t-1 (1:3) - 1 saco cimento 50kg / 3 padiolas areia dim. 0.35 x 0.45 x 0.23 m - Confecção mecânica e transporte	Argamassas	m³	0,0020000	504,85	1,00	
Composição Auxiliar	10550	ORSE	Encargos Complementares - Pedreiro	Provisórios	h	0,8000000	3,40	2,72	
Insumo	1727	ORSE	Peitoril granito cinza polido 22 x 2cm	Material	m	1,0000000	101,95	101,95	
Insumo	00004750	SINAPI	PEDREIRO (HORISTA)	Mão de Obra	H	0,8000000	16,87	13,49	
				MO sem LS =>	13,57	LS =>	0,00	MO com LS =>	13,57
				Valor do BDI =>	27,26			Valor com BDI =>	146,42
				Quant. =>		58,7900000	Preço Total =>	8.608,03	

3.4.1.7	Código	Banco	Descrição	Tipo	Und	Quant.	Valor Unit	Total	
Composição	1988	ORSE	Peitoril granito cinza polido, c/ largura = 17 cm, esp = 2 cm	Peitoris e Tampos de Balcões	m	1,0000000	92,35	92,35	
Composição Auxiliar	1903	ORSE	Argamassa cimento e areia traço t-1 (1:3) - 1 saco cimento 50kg / 3 padiolas areia dim. 0.35 x 0.45 x 0.23 m - Confecção mecânica e transporte	Argamassas	m³	0,0020000	504,85	1,00	
Composição Auxiliar	10550	ORSE	Encargos Complementares - Pedreiro	Provisórios	h	0,7000000	3,40	2,38	
Insumo	1726	ORSE	Peitoril granito cinza polido 17 x 2cm	Material	m	1,0000000	77,17	77,17	
Insumo	00004750	SINAPI	PEDREIRO (HORISTA)	Mão de Obra	H	0,7000000	16,87	11,80	
				MO sem LS =>	11,88	LS =>	0,00	MO com LS =>	11,88
				Valor do BDI =>	21,12			Valor com BDI =>	113,47
				Quant. =>		2,4000000	Preço Total =>	272,32	

3.4.2	Código	Banco	Descrição	Tipo	Und	Quant.	Valor Unit	Total
			PISOS					76.577,84
3.4.2.1								
Composição	96620	SINAPI	LASTRO DE CONCRETO MAGRO, APLICADO EM PISOS, ESP. 6CM SOBRE SOLO OU RADIERS. AF 08/2017	FUES - FUNDAÇÕES E ESTRUTURAS	m³	1,0000000	578,17	578,17
Composição Auxiliar	94968	SINAPI	CONCRETO MAGRO PARA LASTRO, TRAÇO 1:4,5:4,5 (EM MASSA SECA DE CIMENTO/ AREIA MÉDIA/ BRITA 1) - PREPARO MECÂNICO COM BETONEIRA 600 L. AF 05/2021	FUES - FUNDAÇÕES E ESTRUTURAS	m³	1,1300000	367,99	415,82
Composição Auxiliar	88309	SINAPI	PEDREIRO COM ENCARGOS COMPLEMENTARES	SEDI - SERVIÇOS DIVERSOS	H	5,4370000	24,89	135,32
Composição Auxiliar	88316	SINAPI	SERVENTE COM ENCARGOS COMPLEMENTARES	SEDI - SERVIÇOS DIVERSOS	H	1,4830000	18,23	27,03

RUA PRESIDENTE JUSCELINO - CENTRO - Cocos / BA
7734891041 /



PREFEITURA DE COCOS
CNPJ: 14.222.012/0001-75

MO sem LS => 158,90 LS => 0,00 MO com LS => 158,90
Valor do BDI => 132,28 Valor com BDI => 710,45
Quant. => 22,7200000 Preço Total => 16.141,42

3.4.2.2	Código Banco	Descrição	Tipo	Und	Quant.	Valor Unit	Total
Composição	2180 ORSE	Regularização de base para revest. de pisos com arg. traço t4, esp. média = 2.5cm	Pisos : Cimentados, em Concreto Simples, tipo Tech-Stone e de Alta	m²	1,0000000	23,40	23,40
Composição Auxiliar	1906 ORSE	Argamassa cimento e areia traço t-4 (1:5) - 1 saco cimento 50kg / 5 padiolas areia dim. 0,35z0,45x0,23m - Confeção mecânica e transporte	Argamassas	m³	0,0250000	389,18	9,72
Composição Auxiliar	10549 ORSE	Encargos Complementares - Servente	Provisórios	h	0,4000000	3,52	1,40
Composição Auxiliar	10550 ORSE	Encargos Complementares - Pedreiro	Provisórios	h	0,4000000	3,40	1,36
Insumo	00004750 SINAPI	PEDREIRO (HORISTA)	Mão de Obra	H	0,4000000	16,87	6,74
Insumo	00006111 SINAPI	SERVENTE DE OBRAS	Mão de Obra	H	0,4000000	10,45	4,18

MO sem LS => 11,96 LS => 0,00 MO com LS => 11,96
Valor do BDI => 5,35 Valor com BDI => 28,75
Quant. => 378,6300000 Preço Total => 10.885,61

3.4.2.3	Código Banco	Descrição	Tipo	Und	Quant.	Valor Unit	Total
Composição	98695 SINAPI	SOLEIRA EM MÁRMORE, LARGURA 15 CM, ESPESSURA 2,0 CM. AF_09/2020	PISO - PISOS	M	1,0000000	67,90	67,90
Composição Auxiliar	88274 SINAPI	MARMORISTA/GRANITEIRO COM ENCARGOS COMPLEMENTARES	SEDI - SERVIÇOS DIVERSOS	H	0,5470000	24,80	13,56
Composição Auxiliar	88316 SINAPI	SERVENTE COM ENCARGOS COMPLEMENTARES	SEDI - SERVIÇOS DIVERSOS	H	0,2730000	18,23	4,97
Insumo	00037595 SINAPI	ARGAMASSA COLANTE TIPO AC III	Material	KG	1,2900000	2,33	3,00
Insumo	00004828 SINAPI	SOLEIRA/ PEITORIL EM MARMORE, POLIDO, BRANCO COMUM, L= *15* CM, E= *2* CM. CORTE RETO	Material	M	1,0000000	46,37	46,37

MO sem LS => 12,22 LS => 0,00 MO com LS => 12,22
Valor do BDI => 15,53 Valor com BDI => 83,43
Quant. => 7,8000000 Preço Total => 650,75

3.4.2.4	Código Banco	Descrição	Tipo	Und	Quant.	Valor Unit	Total
Composição	7767 ORSE	Revestimento cerâmico para piso ou parede, 60 x 60 cm, linha Bianco Plus polido (porcelanato), cor bege, Eliane ou similar, aplicado com argamassa industrializada AC-III, rejuntado com epoxi, exclusive regularização de base ou emboço	Azelejos e Cerâmicas	m²	1,0000000	105,11	105,11
Composição Auxiliar	4303 ORSE	Argamassa industrializada AC-III, Votomassa ou similar	Argamassas	kg	4,0000000	1,73	6,92
Composição Auxiliar	10549 ORSE	Encargos Complementares - Servente	Provisórios	h	0,4500000	3,52	1,58
Composição Auxiliar	10550 ORSE	Encargos Complementares - Pedreiro	Provisórios	h	0,5500000	3,40	1,87

RUA PRESIDENTE JUSCELINO - CENTRO - Cocos / BA
7734891041 /



PREFEITURA DE COCOS
CNPJ: 14.222.012/0001-75

Insumo	7403	ORSE	Cerâmica 60 x 60 cm, Eliane, cor bege, linha Bianco Plus polido (porcelanato) ou similar	Material	m ²	1,0500000	73,04	76,99	
Insumo	7404	ORSE	Rejunte com argamassa epóxi p/revestimentos cerâmicos, porcelanatos e pedras especiais, Kit Epóxi Fino Toque, Portokoll ou similar	Material	kg	0,1100000	37,18	4,08	
Insumo	00004750	SINAPI	PEDREIRO (HORISTA)	Mão de Obra	H	0,5500000	16,87	9,27	
Insumo	00006111	SINAPI	SERVENTE DE OBRAS	Mão de Obra	H	0,4500000	10,45	4,70	
				MO sem LS =>	14,25	LS =>	0,00	MO com LS =>	14,25
				Valor do BDI =>	24,04			Valor com BDI =>	129,15
				Quant. =>		378,6300000		Preço Total =>	48.900,06

3.5			PINTURA PAREDES, PILARES, TETOS E ESQUADRIAS					19.002,38	
3.5.1	Código	Banco	Descrição	Tipo	Und	Quant.	Valor Unit	Total	
Composição	88415	SINAPI	APLICAÇÃO MANUAL DE FUNDO SELADOR ACRÍLICO EM PAREDES EXTERNAS DE CASAS. AF 06/2014	PINT - PINTURAS	m ²	1,0000000	2,85	2,85	
Composição	88310	SINAPI	PINTOR COM ENCARGOS COMPLEMENTARES	SEDI - SERVIÇOS DIVERSOS	H	0,0540000	25,95	1,40	
Composição Auxiliar	88316	SINAPI	SERVENTE COM ENCARGOS COMPLEMENTARES	SEDI - SERVIÇOS DIVERSOS	H	0,0140000	18,23	0,25	
Composição Auxiliar	00006085	SINAPI	SELADOR ACRILICO OPACO PREMIUM INTERIOR/EXTERIOR	Material	L	0,1600000	7,56	1,20	
				MO sem LS =>	1,06	LS =>	0,00	MO com LS =>	1,06
				Valor do BDI =>	0,65			Valor com BDI =>	3,50
				Quant. =>		326,5700000		Preço Total =>	1.142,99

3.5.2	Código	Banco	Descrição	Tipo	Und	Quant.	Valor Unit	Total	
Composição	96130	SINAPI	APLICAÇÃO MANUAL DE MASSA ACRÍLICA EM PAREDES EXTERNAS DE CASAS. UMA DEMÃO. AF 05/2017	PINT - PINTURAS	m ²	1,0000000	18,30	18,30	
Composição	88310	SINAPI	PINTOR COM ENCARGOS COMPLEMENTARES	SEDI - SERVIÇOS DIVERSOS	H	0,4290000	25,95	11,13	
Composição Auxiliar	88316	SINAPI	SERVENTE COM ENCARGOS COMPLEMENTARES	SEDI - SERVIÇOS DIVERSOS	H	0,1070000	18,23	1,95	
Composição Auxiliar	00003767	SINAPI	LIXA EM FOLHA PARA PAREDE OU MADEIRA, NUMERO 120, COR VERMELHA	Material	UN	0,0600000	0,93	0,05	
Insumo	00043651	SINAPI	MASSA ACRILICA PARA SUPERFICIES INTERNAS E EXTERNAS	Material	KG	1,0430400	4,96	5,17	
				MO sem LS =>	8,45	LS =>	0,00	MO com LS =>	8,45
				Valor do BDI =>	4,18			Valor com BDI =>	22,48
				Quant. =>		124,8300000		Preço Total =>	2.806,17

3.5.3	Código	Banco	Descrição	Tipo	Und	Quant.	Valor Unit	Total
Composição	88489	SINAPI	APLICAÇÃO MANUAL DE PINTURA COM TINTA LÁTEX ACRÍLICA EM PAREDES, DUAS DEMÃOS. AF 06/2014	PINT - PINTURAS	m ²	1,0000000	13,79	13,79
Composição	88310	SINAPI	PINTOR COM ENCARGOS COMPLEMENTARES	SEDI - SERVIÇOS DIVERSOS	H	0,1870000	25,95	4,85
Composição Auxiliar	88316	SINAPI	SERVENTE COM ENCARGOS COMPLEMENTARES	SEDI - SERVIÇOS DIVERSOS	H	0,0690000	18,23	1,25
Composição Auxiliar								

RUA PRESIDENTE JUSCELINO - CENTRO - Cocos / BA
7734891041 /



PREFEITURA DE COCOS
CNPJ: 14.222.012/0001-75

Insumo	00007356	SINAPI	TINTA LATEX ACRILICA PREMIUM, COR BRANCO FOSCO	Material	L	0,3300000	23,31	7,69	
				MO sem LS =>	3,92	LS =>	0,00	MO com LS =>	3,92
				Valor do BDI =>	3,15			Valor com BDI =>	16,94
				Quant. =>		124,8300000	Preço Total =>	2.114,62	

3.5.4	Código Banco	Descrição	Tipo	Und	Quant.	Valor Unit	Total		
Composição	88487 SINAPI	APLICAÇÃO MANUAL DE PINTURA COM TINTA LÁTEX PVA EM PAREDES, DUAS DEMÃOS. AF 06/2014	PINT - PINTURAS	m²	1,0000000	11,93	11,93		
Composição	88316 SINAPI	SERVEnte COM ENCARGOS COMPLEMENTARES	SEDI - SERVIÇOS DIVERSOS	H	0,0480000	18,23	0,87		
Composição Auxiliar	88310 SINAPI	PINTOR COM ENCARGOS COMPLEMENTARES	SEDI - SERVIÇOS DIVERSOS	H	0,1300000	25,95	3,37		
Composição Auxiliar	88310 SINAPI	PINTOR COM ENCARGOS COMPLEMENTARES	SEDI - SERVIÇOS DIVERSOS	H	0,1300000	25,95	3,37		
Insumo	00007356	SINAPI	TINTA LATEX ACRILICA PREMIUM, COR BRANCO FOSCO	Material	L	0,3300000	23,31	7,69	
				MO sem LS =>	2,71	LS =>	0,00	MO com LS =>	2,71
				Valor do BDI =>	2,72			Valor com BDI =>	14,65
				Quant. =>		201,7400000	Preço Total =>	2.955,49	

3.5.5	Código Banco	Descrição	Tipo	Und	Quant.	Valor Unit	Total		
Composição	88497 SINAPI	APLICAÇÃO E LIXAMENTO DE MASSA LÁTEX EM PAREDES, DUAS DEMÃOS. AF 06/2014	PINT - PINTURAS	m²	1,0000000	14,54	14,54		
Composição	88310 SINAPI	PINTOR COM ENCARGOS COMPLEMENTARES	SEDI - SERVIÇOS DIVERSOS	H	0,3120000	25,95	8,09		
Composição Auxiliar	88316 SINAPI	SERVEnte COM ENCARGOS COMPLEMENTARES	SEDI - SERVIÇOS DIVERSOS	H	0,1140000	18,23	2,07		
Composição Auxiliar	88316 SINAPI	SERVEnte COM ENCARGOS COMPLEMENTARES	SEDI - SERVIÇOS DIVERSOS	H	0,1140000	18,23	2,07		
Insumo	00003767	SINAPI	LIXA EM FOLHA PARA PAREDE OU MADEIRA, NUMERO 120, COR VERMELHA	Material	UN	0,1000000	0,93	0,09	
Insumo	00043626	SINAPI	MASSA CORRIDA PARA SUPERFICIES DE AMBIENTES INTERNOS	Material	KG	1,5550200	2,76	4,29	
				MO sem LS =>	6,53	LS =>	0,00	MO com LS =>	6,53
				Valor do BDI =>	3,32			Valor com BDI =>	17,86
				Quant. =>		201,7400000	Preço Total =>	3.603,07	

3.5.6	Código Banco	Descrição	Tipo	Und	Quant.	Valor Unit	Total		
Composição	88496 SINAPI	APLICAÇÃO E LIXAMENTO DE MASSA LÁTEX EM TETO, DUAS DEMÃOS. AF 06/2014	PINT - PINTURAS	m²	1,0000000	26,31	26,31		
Composição	88310 SINAPI	PINTOR COM ENCARGOS COMPLEMENTARES	SEDI - SERVIÇOS DIVERSOS	H	0,6720000	25,95	17,43		
Composição Auxiliar	88316 SINAPI	SERVEnte COM ENCARGOS COMPLEMENTARES	SEDI - SERVIÇOS DIVERSOS	H	0,2470000	18,23	4,50		
Composição Auxiliar	88316 SINAPI	SERVEnte COM ENCARGOS COMPLEMENTARES	SEDI - SERVIÇOS DIVERSOS	H	0,2470000	18,23	4,50		
Insumo	00003767	SINAPI	LIXA EM FOLHA PARA PAREDE OU MADEIRA, NUMERO 120, COR VERMELHA	Material	UN	0,1000000	0,93	0,09	
Insumo	00043626	SINAPI	MASSA CORRIDA PARA SUPERFICIES DE AMBIENTES INTERNOS	Material	KG	1,5550200	2,76	4,29	
				MO sem LS =>	14,09	LS =>	0,00	MO com LS =>	14,09
				Valor do BDI =>	6,01			Valor com BDI =>	32,32
				Quant. =>		78,0700000	Preço Total =>	2.523,22	

RUA PRESIDENTE JUSCELINO - CENTRO - Cocos / BA
7734891041 /



PREFEITURA DE COCOS
CNPJ: 14.222.012/0001-75

3.5.7	Código Banco	Descrição	Tipo	Und	Quant.	Valor Unit	Total		
Composição	88488 SINAPI	APLICAÇÃO MANUAL DE PINTURA COM TINTA LÁTEX ACRÍLICA EM TETO, DUAS DEMÃOS. AF_06/2014	PINT - PINTURAS	m²	1,0000000	15,64	15,64		
Composição Auxiliar	88310 SINAPI	PINTOR COM ENCARGOS COMPLEMENTARES	SEDI - SERVIÇOS DIVERSOS	H	0,2440000	25,95	6,33		
Composição Auxiliar	88316 SINAPI	SERVENTE COM ENCARGOS COMPLEMENTARES	SEDI - SERVIÇOS DIVERSOS	H	0,0890000	18,23	1,62		
Composição Auxiliar	00007356 SINAPI	TINTA LATEX ACRILICA PREMIUM, COR BRANCO FOSCO	Material	L	0,3300000	23,31	7,69		
				MO sem LS =>	5,10	LS =>	0,00	MO com LS =>	5,10
				Valor do BDI =>	3,57			Valor com BDI =>	19,21
				Quant. =>	78,0700000	Preço Total =>	1.499,72		
3.5.8	Código Banco	Descrição	Tipo	Und	Quant.	Valor Unit	Total		
Composição	100757 SINAPI	PINTURA COM TINTA ALQUÍDICA DE ACABAMENTO (ESMALTE SINTÉTICO ACETINADO) PULVERIZADA SOBRE SUPERFÍCIES METÁLICAS (EXCETO PERFIL) EXECUTADO EM OBRA (02 DEMÃOS). AF_01/2020_P	PINT - PINTURAS	m²	1,0000000	42,69	42,69		
Composição Auxiliar	88310 SINAPI	PINTOR COM ENCARGOS COMPLEMENTARES	SEDI - SERVIÇOS DIVERSOS	H	1,0531000	25,95	27,32		
Composição Auxiliar	00005318 SINAPI	DILUENTE AGUARRAS	Material	L	0,1240000	16,98	2,10		
Composição Auxiliar	00007311 SINAPI	TINTA ESMALTE SINTETICO PREMIUM ACETINADO	Material	L	0,4134000	32,11	13,27		
				MO sem LS =>	17,97	LS =>	0,00	MO com LS =>	17,97
				Valor do BDI =>	9,76			Valor com BDI =>	52,45
				Quant. =>	44,9400000	Preço Total =>	2.357,10		
3.6		ESQUADRIAS					140.969,33		
3.6.1	Código Banco	Descrição	Tipo	Und	Quant.	Valor Unit	Total		
Composição	9733 ORSE	Puxador duplo para porta, em alumínio polido, ø = 1", l= 40cm, ref. 3008, da Vesfer ou similar	Ferragens	Un	1,0000000	205,33	205,33		
Composição Auxiliar	10551 ORSE	Encargos Complementares - Carpinteiro	Provisórios	h	0,3000000	3,44	1,03		
Composição Auxiliar	10110 ORSE	Puxador duplo para porta, em alumínio polido, ø = 1", l= 40cm, ref. 3008, da Vesfer ou similar	Material	un	1,0000000	199,24	199,24		
Composição Auxiliar	00001213 SINAPI	CARPINTEIRO DE FORMAS	Mão de Obra	H	0,3000000	16,89	5,06		
				MO sem LS =>	5,06	LS =>	0,00	MO com LS =>	5,06
				Valor do BDI =>	46,97			Valor com BDI =>	252,30
				Quant. =>	2,0000000	Preço Total =>	504,60		
3.6.2	Código Banco	Descrição	Tipo	Und	Quant.	Valor Unit	Total		
Composição	13096 ORSE	Porta em vidro temperado 10mm, incolor, inclusive ferragens de fixação e instalação, exclusive puxador - Rev 01_10/2021	Vidros Temperados	m²	1,0000000	601,11	601,11		
Composição	13857 ORSE	Porta em vidro temperado 10mm, incolor, inclusive ferragens de fixação e instalação, exclusive puxador	Serviços	m²	1,0000000	601,11	601,11		

RUA PRESIDENTE JUSCELINO - CENTRO - Cocos / BA
7734891041 /



PREFEITURA DE COCOS
CNPJ: 14.222.012/0001-75

MO sem LS => 0,00 LS => 0,00 MO com LS => 0,00
Valor do BDI => 137,53 Valor com BDI => 738,64
Quant. => 19,2300000 Preço Total => 14.204,04

3.6.3	Código	Banco	Descrição	Tipo	Und	Quant.	Valor Unit	Total
Composição	102181	SINAPI	INSTALAÇÃO DE JANELAS VIDRO TEMPERADO, E = 10 MM, ENCAIXADO EM PERFIL U. AF_01/2021 P	ESQV - ESQUADRIAS/FERRAGENS/VIDR	m²	1,0000000	477,36	477,36
Composição Auxiliar	88316	SINAPI	SERVENTE COM ENCARGOS COMPLEMENTARES	SEDI - SERVIÇOS DIVERSOS	H	1,3780000	18,23	25,12
Composição Auxiliar	88325	SINAPI	VIDRACEIRO COM ENCARGOS COMPLEMENTARES	SEDI - SERVIÇOS DIVERSOS	H	1,4180000	19,07	27,04
Insumo	00011950	SINAPI	BUCHA DE NYLON SEM ABA S6, COM PARAFUSO DE 4,20 X 40 MM EM ACO ZINCADO COM ROSCA SOBERBA, CABECA CHATA E FENDA PHILLIPS	Material	UN	1,7050000	0,20	0,34
Insumo	00039432	SINAPI	FITA DE PAPEL REFORCADA COM LAMINA DE METAL PARA REFORCO DE CANTOS DE CHAPA DE GESSO PARA DRYWALL	Material	M	2,3220000	2,77	6,43
Insumo	00034360	SINAPI	PERFIL DE ALUMINIO ANODIZADO	Material	KG	0,7480000	69,31	51,84
Insumo	00039961	SINAPI	SILICONE ACETICO USO GERAL INCOLOR 280 G	Material	UN	0,3090000	19,49	6,02
Insumo	00010507	SINAPI	VIDRO TEMPERADO INCOLOR E = 10 MM, SEM COLOCACAO	Material	m²	1,0000000	360,57	360,57

MO sem LS => 30,71 LS => 0,00 MO com LS => 30,71
Valor do BDI => 109,21 Valor com BDI => 586,57
Quant. => 158,6000000 Preço Total => 93.030,00

3.6.4	Código	Banco	Descrição	Tipo	Und	Quant.	Valor Unit	Total
Composição	102235	SINAPI	PARTE FIXA DAS FACHADAS E PORTA EM VIDRO TEMPERADO 10 MM, SEM ABERTURA. AF_01/2021	PARE - PAREDES/PAINEIS	m²	1,0000000	445,61	445,61
Composição Auxiliar	91692	SINAPI	SERRA CIRCULAR DE BANCADA COM MOTOR ELÉTRICO POTÊNCIA DE 5HP, COM COIFA PARA DISCO 10" - CHP DIURNO. AF_08/2015	CHOR - CUSTOS HORÁRIOS DE MÁQUINAS E EQUIPAMENTOS	CHP	0,0950000	29,09	2,76
Composição Auxiliar	91693	SINAPI	SERRA CIRCULAR DE BANCADA COM MOTOR ELÉTRICO POTÊNCIA DE 5HP, COM COIFA PARA DISCO 10" - CHI DIURNO. AF_08/2015	CHOR - CUSTOS HORÁRIOS DE MÁQUINAS E EQUIPAMENTOS	CHI	0,9930000	27,82	27,62
Composição Auxiliar	88316	SINAPI	SERVENTE COM ENCARGOS COMPLEMENTARES	SEDI - SERVIÇOS DIVERSOS	H	0,5440000	18,23	9,91
Composição Auxiliar	88325	SINAPI	VIDRACEIRO COM ENCARGOS COMPLEMENTARES	SEDI - SERVIÇOS DIVERSOS	H	1,0880000	19,07	20,74
Insumo	00011950	SINAPI	BUCHA DE NYLON SEM ABA S6, COM PARAFUSO DE 4,20 X 40 MM EM ACO ZINCADO COM ROSCA SOBERBA, CABECA CHATA E FENDA PHILLIPS	Material	UN	2,3700000	0,20	0,47
Insumo	00039432	SINAPI	FITA DE PAPEL REFORCADA COM LAMINA DE METAL PARA REFORCO DE CANTOS DE CHAPA DE GESSO PARA DRYWALL	Material	M	1,4700000	2,77	4,07
Insumo	00034360	SINAPI	PERFIL DE ALUMINIO ANODIZADO	Material	KG	0,2840000	69,31	19,68
Insumo	00039961	SINAPI	SILICONE ACETICO USO GERAL INCOLOR 280 G	Material	UN	0,2300000	19,49	4,48
Insumo	00010507	SINAPI	VIDRO TEMPERADO INCOLOR E = 10 MM, SEM COLOCACAO	Material	m²	0,9870000	360,57	355,88

MO sem LS => 41,01 LS => 0,00 MO com LS => 41,01

RUA PRESIDENTE JUSCELINO - CENTRO - Cocos / BA
7734891041 /



PREFEITURA DE COCOS
CNPJ: 14.222.012/0001-75

Valor do BDI => 101,95
Quant. => 42,8700000 Valor com BDI => 547,56
Preço Total => 23.473,89

3.6.5	Código	Banco	Descrição	Tipo	Und	Quant.	Valor Unit	Total		
Composição	C1958	SEINFRA	PORTA DE FERRO DE ABRIR COMPACTA EM CHAPA, INCLUS. BATENTES E FERRAGENS	ESQUADRIAS METÁLICAS	m²	1,0000000	323,65	323,65		
Insumo	10805	SEINFRA	CIMENTO PORTLAND	Material	KG	2,0300000	0,56	1,13		
Insumo	10108	SEINFRA	AREIA GROSSA	Material	m³	0,0072000	74,72	0,53		
Insumo	10441	SEINFRA	CAL HIDRATADA	Material	KG	0,4900000	1,10	0,53		
Insumo	11031	SEINFRA	DOBRADIÇA DE FERRO PARA PORTA INTERNA	Material	UN	1,7800000	24,67	43,91		
Insumo	11154	SEINFRA	FECHADURA COMPLETA PARA PORTA EXTERNA	Material	UN	0,5900000	52,50	30,97		
Insumo	10208	SEINFRA	BATENTE DE FERRO	Material	M	2,5000000	19,73	49,32		
Insumo	11704	SEINFRA	PORTA DE FERRO EM CHAPA DUPLA N.14	Material	m²	1,0000000	127,24	127,24		
Insumo	12543	SEINFRA	SERVENTE	Mão de Obra	H	2,5000000	15,55	38,87		
Insumo	12391	SEINFRA	PEDREIRO	Mão de Obra	H	1,5000000	20,77	31,15		
					MO sem LS =>	70,02	LS =>	0,00	MO com LS =>	70,02
					Valor do BDI =>	74,05			Valor com BDI =>	397,70
					Quant. =>	20,5800000	Preço Total =>	8.184,66		

3.6.6	Código	Banco	Descrição	Tipo	Und	Quant.	Valor Unit	Total		
Composição	C1958	SEINFRA	PORTA DE FERRO DE CORRER COMPACTA EM CHAPA, INCLUS. BATENTES E FERRAGENS	ESQUADRIAS METÁLICAS	m²	1,0000000	323,65	323,65		
Insumo	10805	SEINFRA	CIMENTO PORTLAND	Material	KG	2,0300000	0,56	1,13		
Insumo	10108	SEINFRA	AREIA GROSSA	Material	m³	0,0072000	74,72	0,53		
Insumo	10441	SEINFRA	CAL HIDRATADA	Material	KG	0,4900000	1,10	0,53		
Insumo	11031	SEINFRA	DOBRADIÇA DE FERRO PARA PORTA INTERNA	Material	UN	1,7800000	24,67	43,91		
Insumo	11154	SEINFRA	FECHADURA COMPLETA PARA PORTA EXTERNA	Material	UN	0,5900000	52,50	30,97		
Insumo	10208	SEINFRA	BATENTE DE FERRO	Material	M	2,5000000	19,73	49,32		
Insumo	11704	SEINFRA	PORTA DE FERRO EM CHAPA DUPLA N.14	Material	m²	1,0000000	127,24	127,24		
Insumo	12543	SEINFRA	SERVENTE	Mão de Obra	H	2,5000000	15,55	38,87		
Insumo	12391	SEINFRA	PEDREIRO	Mão de Obra	H	1,5000000	20,77	31,15		
					MO sem LS =>	70,02	LS =>	0,00	MO com LS =>	70,02
					Valor do BDI =>	74,05			Valor com BDI =>	397,70

RUA PRESIDENTE JUSCELINO - CENTRO - Cocos / BA
7734891041 /



PREFEITURA DE COCOS
CNPJ: 14.222.012/0001-75

Quant. => 1,8900000 Preço Total => 751,65

3.6.7	Código Banco	Descrição	Tipo	Und	Quant.	Valor Unit	Total		
Composição	94569 SINAPI	JANELA DE ALUMÍNIO TIPO MAXIM-AR, COM VIDROS, BATENTE E FERRAGENS. EXCLUSIVE ALIZAR, ACABAMENTO E CONTRAMARCO. FORNECIMENTO E INSTALAÇÃO. AF_12/2019	ESQV - ESQUADRIAS/FERRAGENS/VIDROS	m²	1,0000000	463,70	463,70		
Composição Auxiliar	88309 SINAPI	PEDREIRO COM ENCARGOS COMPLEMENTARES	SEDI - SERVIÇOS DIVERSOS	H	1,7070000	24,89	42,48		
Composição Auxiliar	88316 SINAPI	SERVEENTE COM ENCARGOS COMPLEMENTARES	SEDI - SERVIÇOS DIVERSOS	H	0,8530000	18,23	15,55		
Insumo	00034381 SINAPI	JANELA MAXIM AR, EM ALUMINIO PERFIL 25, 60 X 80 CM (A X L), ACABAMENTO BRANCO OU BRILHANTE, BATENTE DE 4 A 5 CM, COM VIDRO. SEM GUARNICAO/ALIZAR	Material	UN	2,0833000	180,26	375,53		
Insumo	00004377 SINAPI	PARAFUSO DE ACO ZINCADO COM ROSCA SOBERBA, CABECA CHATA E FENDA SIMPLES, DIAMETRO 4,2 MM, COMPRIMENTO * 32 * MM	Material	UN	24,4000000	0,24	5,85		
Insumo	00039961 SINAPI	SILICONE ACETICO USO GERAL INCOLOR 280 G	Material	UN	1,2467000	19,49	24,29		
				MO sem LS =>	38,34	LS =>	0,00	MO com LS =>	38,34
				Valor do BDI =>	106,09			Valor com BDI =>	569,79
				Quant. =>	1,4400000	Preço Total =>	820,49		

3.7			COBERTURA E FORRO				117.791,06		
3.7.1	Código Banco	Descrição	Tipo	Und	Quant.	Valor Unit	Total		
Composição	92540 SINAPI	TRAMA DE MADEIRA COMPOSTA POR RIPAS, CAIBROS E TERÇAS PARA TELHADOS DE MAIS QUE 2 ÁGUAS PARA TELHA DE ENCAIXE DE CERÂMICA OU DE CONCRETO, INCLUSO TRANSPORTE VERTICAL. AF_07/2019	COBE - COBERTURA	m²	1,0000000	100,07	100,07		
Composição Auxiliar	93281 SINAPI	GUINCHO ELÉTRICO DE COLUNA, CAPACIDADE 400 KG, COM MOTO FREIO, MOTOR TRIFÁSICO DE 1,25 CV - CHP DIURNO. AF_03/2016	CHOR - CUSTOS HORÁRIOS DE MÁQUINAS E EQUIPAMENTOS	CHP	0,0434000	26,69	1,15		
Composição Auxiliar	93282 SINAPI	GUINCHO ELÉTRICO DE COLUNA, CAPACIDADE 400 KG, COM MOTO FREIO, MOTOR TRIFÁSICO DE 1,25 CV - CHI DIURNO. AF_03/2016	CHOR - CUSTOS HORÁRIOS DE MÁQUINAS E EQUIPAMENTOS	CHI	0,0602000	25,73	1,54		
Composição Auxiliar	88262 SINAPI	CARPINTEIRO DE FORMAS COM ENCARGOS COMPLEMENTARES	SEDI - SERVIÇOS DIVERSOS	H	0,6410000	24,65	15,80		
Composição Auxiliar	88239 SINAPI	AJUDANTE DE CARPINTEIRO COM ENCARGOS COMPLEMENTARES	SEDI - SERVIÇOS DIVERSOS	H	0,4840000	18,24	8,82		
Insumo	00004430 SINAPI	CAIBRO NAO APARELHADO *5 X 6* CM, EM MACARANDUBA, ANGELIM OU EQUIVALENTE DA REGIAO - BRUTA	Material	M	1,9760000	17,28	34,14		
Insumo	00040568 SINAPI	PREGO DE ACO POLIDO COM CABECA 22 X 48 (4 1/4 X 5)	Material	KG	0,0300000	22,39	0,67		
Insumo	00020247 SINAPI	PREGO DE ACO POLIDO COM CABECA 15 X 15 (1 1/4 X 13)	Material	KG	0,0700000	24,61	1,72		
Insumo	00039027 SINAPI	PREGO DE ACO POLIDO COM CABECA 19 X 36 (3 1/4 X 9)	Material	KG	0,0500000	22,20	1,11		
Insumo	00004408 SINAPI	RIPA NAO APARELHADA, *1,5 X 5* CM, EM MACARANDUBA, ANGELIM OU EQUIVALENTE DA REGIAO - BRUTA	Material	M	3,3130000	3,29	10,89		
Insumo	00004425 SINAPI	VIGA NAO APARELHADA *6 X 12* CM, EM MACARANDUBA, ANGELIM OU EQUIVALENTE DA REGIAO - BRUTA	Material	M	0,6630000	36,55	24,23		
				MO sem LS =>	17,99	LS =>	0,00	MO com LS =>	17,99

RUA PRESIDENTE JUSCELINO - CENTRO - Cocos / BA
7734891041 /



PREFEITURA DE COCOS
CNPJ: 14.222.012/0001-75

Valor do BDI => 22,89
Quant. => 428,3200000 Valor com BDI => 122,96
Preço Total => 52.666,22

3.7.2	Código Banco	Descrição	Tipo	Und	Quant.	Valor Unit	Total
Composição	96117 SINAPI	FORRO EM MADEIRA PINUS, PARA AMBIENTES COMERCIAIS, INCLUSIVE ESTRUTURA DE FIXAÇÃO. AF_05/2017	REVE - REVESTIMENTO E TRATAMENTO DE SUPERFÍCIES	m²	1,0000000	212,13	212,13
Composição Auxiliar	88239 SINAPI	AJUDANTE DE CARPINTEIRO COM ENCARGOS COMPLEMENTARES	SEDI - SERVIÇOS DIVERSOS	H	0,5352000	18,24	9,76
Composição Auxiliar	88262 SINAPI	CARPINTEIRO DE FORMAS COM ENCARGOS COMPLEMENTARES	SEDI - SERVIÇOS DIVERSOS	H	1,6056000	24,65	39,57
Insumo	00020212 SINAPI	CAIBRO APARELHADO *6 X 8* CM, EM MACARANDUBA, ANGELIM OU EQUIVALENTE DA REGIAO	Material	M	3,8899000	29,53	114,86
Insumo	00003283 SINAPI	FORRO DE MADEIRA PINUS OU EQUIVALENTE DA REGIAO, ENCAIXE MACHO/FEMEA COM FRISO, *10 X 1* CM (SEM COLOCACAO)	Material	m²	1,1235000	35,71	40,12
Insumo	00005066 SINAPI	PREGO DE ACO POLIDO COM CABECA 12 X 12	Material	KG	0,0127000	29,29	0,37
Insumo	00004512 SINAPI	SARRAFO *2,5 X 5* CM EM PINUS, MISTA OU EQUIVALENTE DA REGIAO - BRUTA	Material	M	3,3002000	2,26	7,45
			MO sem LS =>	33,03	LS =>	0,00	33,03
			Valor do BDI =>	48,53		Valor com BDI =>	260,66
			Quant. =>	156,8500000	Preço Total =>		40.884,52

3.7.3	Código Banco	Descrição	Tipo	Und	Quant.	Valor Unit	Total
Composição	94446 SINAPI	TELHAMENTO COM TELHA CERÂMICA CAPA-CANAL, TIPO PLAN, COM MAIS DE 2 ÁGUAS, INCLUSO TRANSPORTE VERTICAL. AF_07/2019	COBE - COBERTURA	m²	1,0000000	46,06	46,06
Composição Auxiliar	93281 SINAPI	GUINCHO ELÉTRICO DE COLUNA, CAPACIDADE 400 KG, COM MOTO FREIO, MOTOR TRIFÁSICO DE 1,25 CV - CHP DIURNO. AF_03/2016	CHOR - CUSTOS HORÁRIOS DE MÁQUINAS E EQUIPAMENTOS	CHP	0,0372000	26,69	0,99
Composição Auxiliar	93282 SINAPI	GUINCHO ELÉTRICO DE COLUNA, CAPACIDADE 400 KG, COM MOTO FREIO, MOTOR TRIFÁSICO DE 1,25 CV - CHI DIURNO. AF_03/2016	CHOR - CUSTOS HORÁRIOS DE MÁQUINAS E EQUIPAMENTOS	CHI	0,0516000	25,73	1,32
Composição Auxiliar	88316 SINAPI	SERVENTE COM ENCARGOS COMPLEMENTARES	SEDI - SERVIÇOS DIVERSOS	H	0,5210000	18,23	9,49
Composição Auxiliar	88323 SINAPI	TELHADISTA COM ENCARGOS COMPLEMENTARES	SEDI - SERVIÇOS DIVERSOS	H	0,2540000	24,45	6,21
Insumo	00007173 SINAPI	TELHA DE BARRO / CERAMICA, NAO ESMALTADA, TIPO COLONIAL, CANAL, PLAN, PAULISTA, COMPRIMENTO DE *44 A 50* CM, RENDIMENTO DE COBERTURA DE *26* TELHAS/M2	Material	MIL	0,0275000	1.020,00	28,05
			MO sem LS =>	11,45	LS =>	0,00	11,45
			Valor do BDI =>	10,53		Valor com BDI =>	56,59
			Quant. =>	428,3500000	Preço Total =>		24.240,32

3.8		ACESSÓRIOS, LOUÇAS E METAIS					19.433,46
3.8.1	Código Banco	Descrição	Tipo	Und	Quant.	Valor Unit	Total

RUA PRESIDENTE JUSCELINO - CENTRO - Cocos / BA
7734891041 /



PREFEITURA DE COCOS
CNPJ: 14.222.012/0001-75

Composição	86938	SINAPI	CUBA DE EMBUTIR OVAL EM LOUÇA BRANCA, 35 X 50CM OU EQUIVALENTE, INCLUSO VÁLVULA E SIFÃO TIPO GARRAFA EM METAL CROMADO - FORNECIMENTO E INSTALAÇÃO. AF_01/2020	INHI - INSTALAÇÕES HIDROS SANITÁRIAS	UN	1,0000000	343,67	343,67		
Composição Auxiliar	86877	SINAPI	VÁLVULA EM METAL CROMADO 1.1/2 X 1.1/2 PARA TANQUE OU LAVATÓRIO, COM OU SEM LADRÃO - FORNECIMENTO E INSTALAÇÃO. AF_01/2020	INHI - INSTALAÇÕES HIDROS SANITÁRIAS	UN	1,0000000	54,36	54,36		
Composição Auxiliar	86881	SINAPI	SIFÃO DO TIPO GARRAFA EM METAL CROMADO 1 X 1.1/2 - FORNECIMENTO E INSTALAÇÃO. AF_01/2020	INHI - INSTALAÇÕES HIDROS SANITÁRIAS	UN	1,0000000	164,07	164,07		
Composição Auxiliar	86901	SINAPI	CUBA DE EMBUTIR OVAL EM LOUÇA BRANCA, 35 X 50CM OU EQUIVALENTE - FORNECIMENTO E INSTALAÇÃO. AF_01/2020	INHI - INSTALAÇÕES HIDROS SANITÁRIAS	UN	1,0000000	125,24	125,24		
				MO sem LS =>		26,41	LS =>	0,00	MO com LS =>	26,41
				Valor do BDI =>		78,63			Valor com BDI =>	422,30
					Quant. =>	7,0000000			Preço Total =>	2.956,10

3.8.2	Código	Banco	Descrição	Tipo	Und	Quant.	Valor Unit	Total		
Composição	86936	SINAPI	CUBA DE EMBUTIR DE AÇO INOXIDÁVEL MÉDIA, INCLUSO VÁLVULA TIPO AMERICANA E SIFÃO TIPO GARRAFA EM METAL CROMADO - FORNECIMENTO E INSTALACÃO. AF_01/2020	INHI - INSTALAÇÕES HIDROS SANITÁRIAS	UN	1,0000000	397,23	397,23		
Composição Auxiliar	86881	SINAPI	SIFÃO DO TIPO GARRAFA EM METAL CROMADO 1 X 1.1/2 - FORNECIMENTO E INSTALACÃO. AF_01/2020	INHI - INSTALAÇÕES HIDROS SANITÁRIAS	UN	1,0000000	164,07	164,07		
Composição Auxiliar	86900	SINAPI	CUBA DE EMBUTIR RETANGULAR DE AÇO INOXIDÁVEL, 46 X 30 X 12 CM - FORNECIMENTO E INSTALAÇÃO. AF_01/2020	INHI - INSTALAÇÕES HIDROS SANITÁRIAS	UN	1,0000000	174,60	174,60		
Composição Auxiliar	86878	SINAPI	VÁLVULA EM METAL CROMADO TIPO AMERICANA 3.1/2 X 1.1/2 PARA PIA - FORNECIMENTO E INSTALAÇÃO. AF_01/2020	INHI - INSTALAÇÕES HIDROS SANITÁRIAS	UN	1,0000000	58,56	58,56		
				MO sem LS =>		18,88	LS =>	0,00	MO com LS =>	18,88
				Valor do BDI =>		90,88			Valor com BDI =>	488,11
					Quant. =>	2,0000000			Preço Total =>	976,22

3.8.3	Código	Banco	Descrição	Tipo	Und	Quant.	Valor Unit	Total		
Composição	CR14	Próprio	Bancadas e balcões em granito Cinza Andorinha- espessura 2cm, conforme o projeto	ASTU - ASSENTAMENTO DE TUBOS E PECAS SEDI - SERVIÇOS DIVERSOS	m²	1,0000000	360,95	360,95		
Composição Auxiliar	88274	SINAPI	MARMORISTA/GRANITEIRO COM ENCARGOS COMPLEMENTARES	SEDI - SERVIÇOS DIVERSOS	H	1,4900000	24,80	36,95		
Composição Auxiliar	88316	SINAPI	SERVENTE COM ENCARGOS COMPLEMENTARES	SEDI - SERVIÇOS DIVERSOS	H	0,9834000	18,23	17,92		
Insumo	00007568	SINAPI	BUCHA DE NYLON SEM ABA S10, COM PARAFUSO DE 6,10 X 65 MM EM AÇO ZINCADO COM ROSCA SOBERBA, CABECA CHATA E FENDA PHILLIPS	Material	UN	6,0000000	0,61	3,66		
Insumo	00004823	SINAPI	MASSA PLASTICA PARA MARMORE/GRANITO	Material	KG	0,5228000	43,33	22,65		
Insumo	00037329	SINAPI	REJUNTE EPOXI, QUALQUER COR	Material	KG	0,0211000	93,99	1,98		
Insumo	00037590	SINAPI	SUPORTE MAO-FRANCESA EM AÇO, ABAS IGUAIS 30 CM, CAPACIDADE MINIMA 60 KG, BRANCO	Material	UN	2,0000000	22,01	44,02		
Insumo	11659	SEINFRA	GRANITO POLIDO CINZA E=2cm	Material	m²	1,0500000	222,64	233,77		
				MO sem LS =>		35,87	LS =>	0,00	MO com LS =>	35,87

RUA PRESIDENTE JUSCELINO - CENTRO - Cocos / BA
7734891041 /



PREFEITURA DE COCOS
CNPJ: 14.222.012/0001-75

Valor do BDI => 82,58
Quant. => 7,3100000
Valor com BDI => 443,53
Preço Total => 3.242,20

3.8.4	Código	Banco	Descrição	Tipo	Und	Quant.	Valor Unit	Total
Composição	CR15	Próprio	Lavatórios em granito Cinza Andorinha, espessura 2cm, conforme o projeto	ASTU - ASSENTAMENTO DE TUBOS E PECAS	m²	1,0000000	360,89	360,89
Composição Auxiliar	88274	SINAPI	MARMORISTA/GRANITEIRO COM ENCARGOS COMPLEMENTARES	SEDI - SERVIÇOS DIVERSOS	H	1,4900000	24,80	36,95
Composição Auxiliar	88316	SINAPI	SERVENTE COM ENCARGOS COMPLEMENTARES	SEDI - SERVIÇOS DIVERSOS	H	0,9800000	18,23	17,86
Insumo	00007568	SINAPI	BUCHA DE NYLON SEM ABA S10, COM PARAFUSO DE 6,10 X 65 MM EM ACO ZINCADO COM ROSCA SOBERBA, CABECA CHATA E FENDA PHILLIPS	Material	UN	6,0000000	0,61	3,66
Insumo	00004823	SINAPI	MASSA PLASTICA PARA MARMORE/GRANITO	Material	KG	0,5228000	43,33	22,65
Insumo	00037329	SINAPI	REJUNTE EPOXI, QUALQUER COR	Material	KG	0,0211000	93,99	1,98
Insumo	00037590	SINAPI	SUPORTE MAO-FRANCESA EM ACO, ABAS IGUAIS 30 CM, CAPACIDADE MINIMA 60 KG. BRANCO	Material	UN	2,0000000	22,01	44,02
Insumo	11659	SEINFRA	GRANITO POLIDO CINZA E=2cm	Material	m²	1,0500000	222,64	233,77

MO sem LS => 35,83
Valor do BDI => 82,57
LS => 0,00
MO com LS => 35,83
Valor com BDI => 443,46
Quant. => 2,8500000
Preço Total => 1.263,86

3.8.5	Código	Banco	Descrição	Tipo	Und	Quant.	Valor Unit	Total
Composição	CR18	Próprio	Acabamento de bordas em bancadas e balcões de Cinza Andorinha, esp. 2cm, h=10cm. comp. total 99,50m	ASTU - ASSENTAMENTO DE TUBOS E PECAS	m²	1,0000000	313,27	313,27
Composição Auxiliar	88274	SINAPI	MARMORISTA/GRANITEIRO COM ENCARGOS COMPLEMENTARES	SEDI - SERVIÇOS DIVERSOS	H	1,4900000	24,80	36,95
Composição Auxiliar	88316	SINAPI	SERVENTE COM ENCARGOS COMPLEMENTARES	SEDI - SERVIÇOS DIVERSOS	H	0,9834000	18,23	17,92
Insumo	00004823	SINAPI	MASSA PLASTICA PARA MARMORE/GRANITO	Material	KG	0,5228000	43,33	22,65
Insumo	00037329	SINAPI	REJUNTE EPOXI, QUALQUER COR	Material	KG	0,0211000	93,99	1,98
Insumo	11659	SEINFRA	GRANITO POLIDO CINZA E=2cm	Material	m²	1,0500000	222,64	233,77

MO sem LS => 35,87
Valor do BDI => 71,67
LS => 0,00
MO com LS => 35,87
Valor com BDI => 384,94
Quant. => 0,5800000
Preço Total => 223,26

3.8.6	Código	Banco	Descrição	Tipo	Und	Quant.	Valor Unit	Total
Composição	CR20	Próprio	Acabamento de lavatórios Cinza Andorinha, esp 2mm, h=10cm e comp total=19,20m	ASTU - ASSENTAMENTO DE TUBOS E PECAS	m²	1,0000000	313,27	313,27
Composição Auxiliar	88274	SINAPI	MARMORISTA/GRANITEIRO COM ENCARGOS COMPLEMENTARES	SEDI - SERVIÇOS DIVERSOS	H	1,4900000	24,80	36,95
Composição Auxiliar	88316	SINAPI	SERVENTE COM ENCARGOS COMPLEMENTARES	SEDI - SERVIÇOS DIVERSOS	H	0,9834000	18,23	17,92
Insumo	00004823	SINAPI	MASSA PLASTICA PARA MARMORE/GRANITO	Material	KG	0,5228000	43,33	22,65

RUA PRESIDENTE JUSCELINO - CENTRO - Cocos / BA
7734891041 /



PREFEITURA DE COCOS
CNPJ: 14.222.012/0001-75

Insumo	00037329	SINAPI	REJUNTE EPOXI, QUALQUER COR	Material	KG	0,0211000	93,99	1,98	
Insumo	11659	SEINFRA	GRANITO POLIDO CINZA E=2cm	Material	m²	1,0500000	222,64	233,77	
				MO sem LS =>	35,87	LS =>	0,00	MO com LS =>	35,87
				Valor do BDI =>	71,67			Valor com BDI =>	384,94
				Quant. =>		0,4600000		Preço Total =>	177,07

3.8.7	Código	Banco	Descrição	Tipo	Und	Quant.	Valor Unit	Total	
Composição	7350	ORSE	Lavatório louça de canto (Deca-lzy, ref L-10117 ou similar) sem coluna, c/ sifão cromado, válvula cromada, engate cromado, exclusive torneira	Louças e Metais Sanitários	un	1,0000000	453,56	453,56	
Composição Auxiliar	10549	ORSE	Encargos Complementares - Servente	Provisórios	h	1,7500000	3,52	6,16	
Composição Auxiliar	10554	ORSE	Encargos Complementares - Encanador	Provisórios	h	1,7500000	3,44	6,02	
Insumo	982	ORSE	Fixação p/ lavatório - parafusos (deca - ref: sp-7 ou similar) Fixação p/ lavatório - parafusos (deca - ref. sp-7 ou similar)	Material	cj	1,0000000	12,66	12,66	
Insumo	2384	ORSE	Válvula de escoamento para lavatório, DECA 1602C ou similar	Material	un	1,0000000	52,68	52,68	
Insumo	6969	ORSE	Lavatório louça, de canto, linha lzy, ref. 10117, DECA ou similar	Material	un	1,0000000	136,75	136,75	
Insumo	00002696	SINAPI	ENCANADOR OU BOMBEIRO HIDRAULICO	Mão de Obra	H	1,7500000	16,89	29,55	
Insumo	00006111	SINAPI	SERVENTE DE OBRAS	Mão de Obra	H	1,7500000	10,45	18,28	
Insumo	00006136	SINAPI	SIFAO EM METAL CROMADO PARA PIA OU LAVATORIO, 1 X 1.1/2 "	Material	UN	1,0000000	155,75	155,75	
Insumo	00011683	SINAPI	ENGATE / RABICHO FLEXIVEL INOX 1/2 " X 30 CM	Material	UN	1,0000000	35,71	35,71	
				MO sem LS =>	47,83	LS =>	0,00	MO com LS =>	47,83
				Valor do BDI =>	103,77			Valor com BDI =>	557,33
				Quant. =>		1,0000000		Preço Total =>	557,33

3.8.8	Código	Banco	Descrição	Tipo	Und	Quant.	Valor Unit	Total	
Composição	86906	SINAPI	TORNEIRA CROMADA DE MESA, 1/2 OU 3/4, PARA LAVATÓRIO, PADRÃO POPULAR - FORNECIMENTO E INSTALAÇÃO. AF_01/2020	INHI - INSTALAÇÕES HIDROS SANITÁRIAS	UN	1,0000000	60,15	60,15	
Composição Auxiliar	88267	SINAPI	ENCANADOR OU BOMBEIRO HIDRÁULICO COM ENCARGOS COMPLEMENTARES	SEDI - SERVIÇOS DIVERSOS	H	0,0960000	24,29	2,33	
Composição Auxiliar	88316	SINAPI	SERVENTE COM ENCARGOS COMPLEMENTARES	SEDI - SERVIÇOS DIVERSOS	H	0,0303000	18,23	0,55	
Insumo	00003146	SINAPI	FITA VEDA ROSCA EM ROLOS DE 18 MM X 10 M (L X C)	Material	UN	0,0210000	3,50	0,07	
Insumo	00013415	SINAPI	TORNEIRA DE MESA/BANCADA, PARA LAVATORIO, FIXA, METALICA CROMADA, PADRAO POPULAR, 1/2 " OU 3/4 " (REF 1193)	Material	UN	1,0000000	57,20	57,20	
				MO sem LS =>	1,96	LS =>	0,00	MO com LS =>	1,96
				Valor do BDI =>	13,76			Valor com BDI =>	73,91

RUA PRESIDENTE JUSCELINO - CENTRO - Cocos / BA
7734891041 /



PREFEITURA DE COCOS
CNPJ: 14.222.012/0001-75

Quant. => 8,0000000 Preço Total => 591,28

3.8.9	Código Banco	Descrição	Tipo	Und	Quant.	Valor Unit	Total	
Composição	95547 SINAPI	SABONETEIRA PLASTICA TIPO DISPENSER PARA SABONETE LIQUIDO COM RESERVATORIO 800 A 1500 ML, INCLUSO FIXAÇÃO. AF_01/2020	INHI - INSTALAÇÕES HIDROS SANITÁRIAS	UN	1,0000000	67,67	67,67	
Composição Auxiliar	88267 SINAPI	ENCANADOR OU BOMBEIRO HIDRÁULICO COM ENCARGOS COMPLEMENTARES	SEDI - SERVIÇOS DIVERSOS	H	0,3162000	24,29	7,68	
Composição Auxiliar	88316 SINAPI	SERVENTE COM ENCARGOS COMPLEMENTARES	SEDI - SERVIÇOS DIVERSOS	H	0,0996000	18,23	1,81	
Insumo	00011758 SINAPI	SABONETEIRA PLASTICA TIPO DISPENSER PARA SABONETE LIQUIDO COM RESERVATORIO 800 A 1500 ML	Material	UN	1,0000000	58,18	58,18	
			MO sem LS =>	6,46	LS =>	0,00	MO com LS =>	6,46
			Valor do BDI =>	15,48			Valor com BDI =>	83,15
			Quant. =>	5,0000000	Preço Total =>		415,75	

3.8.10	Código Banco	Descrição	Tipo	Und	Quant.	Valor Unit	Total	
Composição	100873 SINAPI	BARRA DE APOIO RETA, EM ALUMINIO, COMPRIMENTO 90 CM, FIXADA NA PAREDE - FORNECIMENTO E INSTALAÇÃO. AF_01/2020	INHI - INSTALAÇÕES HIDROS SANITÁRIAS	UN	1,0000000	337,14	337,14	
Composição Auxiliar	88267 SINAPI	ENCANADOR OU BOMBEIRO HIDRÁULICO COM ENCARGOS COMPLEMENTARES	SEDI - SERVIÇOS DIVERSOS	H	0,9485000	24,29	23,03	
Composição Auxiliar	88316 SINAPI	SERVENTE COM ENCARGOS COMPLEMENTARES	SEDI - SERVIÇOS DIVERSOS	H	0,2988000	18,23	5,44	
Insumo	00036223 SINAPI	BARRA DE APOIO RETA, EM ALUMINIO, COMPRIMENTO 90 CM, DIAMETRO MINIMO 3 CM	Material	UN	1,0000000	176,97	176,97	
Insumo	00004351 SINAPI	PARAFUSO NIQUELADO 3 1/2" COM ACABAMENTO CROMADO PARA FIXAR PEÇA SANITARIA, INCLUI PORCA CEGA, ARRUELA E BUCHA DE NYLON TAMANHO S-8	Material	UN	6,0000000	21,95	131,70	
			MO sem LS =>	19,41	LS =>	0,00	MO com LS =>	19,41
			Valor do BDI =>	77,13			Valor com BDI =>	414,27
			Quant. =>	1,0000000	Preço Total =>		414,27	

3.8.11	Código Banco	Descrição	Tipo	Und	Quant.	Valor Unit	Total	
Composição	100865 SINAPI	BARRA DE APOIO LATERAL ARTICULADA, COM TRAVA, EM ACO INOX POLIDO, FIXADA NA PAREDE - FORNECIMENTO E INSTALAÇÃO. AF_01/2020	INHI - INSTALAÇÕES HIDROS SANITÁRIAS	UN	1,0000000	551,90	551,90	
Composição Auxiliar	88267 SINAPI	ENCANADOR OU BOMBEIRO HIDRÁULICO COM ENCARGOS COMPLEMENTARES	SEDI - SERVIÇOS DIVERSOS	H	0,6323000	24,29	15,35	
Composição Auxiliar	88316 SINAPI	SERVENTE COM ENCARGOS COMPLEMENTARES	SEDI - SERVIÇOS DIVERSOS	H	0,1992000	18,23	3,63	
Insumo	00036210 SINAPI	BARRA DE APOIO LATERAL ARTICULADA, COM TRAVA, EM ACO INOX POLIDO, 70 CM, DIAMETRO MINIMO 3 CM	Material	UN	1,0000000	445,12	445,12	
Insumo	00004351 SINAPI	PARAFUSO NIQUELADO 3 1/2" COM ACABAMENTO CROMADO PARA FIXAR PEÇA SANITARIA, INCLUI PORCA CEGA, ARRUELA E BUCHA DE NYLON TAMANHO S-8	Material	UN	4,0000000	21,95	87,80	
			MO sem LS =>	12,94	LS =>	0,00	MO com LS =>	12,94
			Valor do BDI =>	126,27			Valor com BDI =>	678,17
			Quant. =>	1,0000000	Preço Total =>		678,17	

RUA PRESIDENTE JUSCELINO - CENTRO - Cocos / BA
7734891041 /



PREFEITURA DE COCOS
CNPJ: 14.222.012/0001-75

3.8.12	Código Banco	Descrição	Tipo	Und	Quant.	Valor Unit	Total		
Composição	86909 SINAPI	TORNEIRA CROMADA TUBO MÓVEL, DE MESA, 1/2 OU 3/4, PARA PIA DE COZINHA, PADRÃO ALTO - FORNECIMENTO E INSTALAÇÃO. AF_01/2020	INHI - INSTALAÇÕES HIDROS SANITÁRIAS	UN	1,0000000	104,43	104,43		
Composição Auxiliar	88267 SINAPI	ENCANADOR OU BOMBEIRO HIDRÁULICO COM ENCARGOS COMPLEMENTARES	SEDI - SERVIÇOS DIVERSOS	H	0,1667000	24,29	4,04		
Composição Auxiliar	88316 SINAPI	SERVEANTE COM ENCARGOS COMPLEMENTARES	SEDI - SERVIÇOS DIVERSOS	H	0,0525000	18,23	0,95		
Insumo	00003146 SINAPI	FITA VEDA ROSCA EM ROLOS DE 18 MM X 10 M (L X C)	Material	UN	0,0210000	3,50	0,07		
Insumo	00011772 SINAPI	TORNEIRA METALICA CROMADA, DE MESA/BANCADA, PARA COZINHA, BICA MOVEL, COM AREJADOR, 1/2 " OU 3/4 " (REF 1167 / 1168)	Material	UN	1,0000000	99,37	99,37		
				MO sem LS =>	3,40	LS =>	0,00	MO com LS =>	3,40
				Valor do BDI =>	23,89			Valor com BDI =>	128,32
				Quant. =>	2,0000000	Preço Total =>	256,64		

3.8.13	Código Banco	Descrição	Tipo	Und	Quant.	Valor Unit	Total		
Composição	95544 SINAPI	PAPELEIRA DE PAREDE EM METAL CROMADO SEM TAMPA, INCLUSO FIXAÇÃO. AF_01/2020	INHI - INSTALAÇÕES HIDROS SANITÁRIAS	UN	1,0000000	30,00	30,00		
Composição Auxiliar	88267 SINAPI	ENCANADOR OU BOMBEIRO HIDRÁULICO COM ENCARGOS COMPLEMENTARES	SEDI - SERVIÇOS DIVERSOS	H	0,3162000	24,29	7,68		
Composição Auxiliar	88316 SINAPI	SERVEANTE COM ENCARGOS COMPLEMENTARES	SEDI - SERVIÇOS DIVERSOS	H	0,0996000	18,23	1,81		
Insumo	00011703 SINAPI	PAPELEIRA DE PAREDE EM METAL CROMADO SEM TAMPA	Material	UN	1,0000000	20,51	20,51		
				MO sem LS =>	6,46	LS =>	0,00	MO com LS =>	6,46
				Valor do BDI =>	6,86			Valor com BDI =>	36,86
				Quant. =>	8,0000000	Preço Total =>	294,88		

3.8.14	Código Banco	Descrição	Tipo	Und	Quant.	Valor Unit	Total		
Composição	4287 ORSE	Dispenser para toalha interfolhada	Louças e Metais Sanitários	un	1,0000000	45,10	45,10		
Composição Auxiliar	10554 ORSE	Encargos Complementares - Encanador	Provisórios	h	0,1500000	3,44	0,51		
Insumo	3358 ORSE	Dispenser para toalha de papel interfolhada, em ABS	Material	Un	1,0000000	42,06	42,06		
Insumo	00002696 SINAPI	ENCANADOR OU BOMBEIRO HIDRAULICO	Mão de Obra	H	0,1500000	16,89	2,53		
				MO sem LS =>	2,53	LS =>	0,00	MO com LS =>	2,53
				Valor do BDI =>	10,31			Valor com BDI =>	55,41
				Quant. =>	5,0000000	Preço Total =>	277,05		

3.8.15	Código Banco	Descrição	Tipo	Und	Quant.	Valor Unit	Total
Composição	86932 SINAPI	VASO SANITÁRIO SIFONADO COM CAIXA ACOPLADA LOUÇA BRANCA - PADRÃO MÉDIO, INCLUSO ENGATE FLEXÍVEL EM METAL CROMADO, 1/2 X 40CM - FORNECIMENTO E INSTALAÇÃO. AF_01/2020	INHI - INSTALAÇÕES HIDROS SANITÁRIAS	UN	1,0000000	451,80	451,80
Composição Auxiliar	86887 SINAPI	ENGATE FLEXÍVEL EM INOX, 1/2 X 40CM - FORNECIMENTO E INSTALAÇÃO. AF_01/2020	INHI - INSTALAÇÕES HIDROS SANITÁRIAS	UN	1,0000000	43,73	43,73

RUA PRESIDENTE JUSCELINO - CENTRO - Cocos / BA
7734891041 /



PREFEITURA DE COCOS
CNPJ: 14.222.012/0001-75

Composição Auxiliar	86888 SINAPI	VASO SANITÁRIO SIFONADO COM CAIXA ACOPLADA LOUÇA BRANCA - FORNECIMENTO E INSTALAÇÃO. AF 01/2020	INHI - INSTALAÇÕES HIDROS SANITÁRIAS	UN	1,0000000	408,07	408,07	
			MO sem LS =>	21,11	LS =>	0,00	MO com LS =>	21,11
			Valor do BDI =>	103,37			Valor com BDI =>	555,17
			Quant. =>		7,0000000	Preço Total =>		3.886,19

3.8.16	Código Banco	Descrição	Tipo	Und	Quant.	Valor Unit	Total	
Composição	95471 SINAPI	VASO SANITÁRIO SIFONADO CONVENCIONAL PARA PCD SEM FURO FRONTAL COM LOUÇA BRANCA SEM ASSENTO - FORNECIMENTO E INSTALAÇÃO AF 01/2020	INHI - INSTALAÇÕES HIDROS SANITÁRIAS	UN	1,0000000	627,20	627,20	
Composição Auxiliar	88267 SINAPI	ENCANADOR OU BOMBEIRO HIDRÁULICO COM ENCARGOS COMPLEMENTARES	SEDI - SERVIÇOS DIVERSOS	H	1,1540000	24,29	28,03	
Composição Auxiliar	88316 SINAPI	SERVEENTE COM ENCARGOS COMPLEMENTARES	SEDI - SERVIÇOS DIVERSOS	H	0,5565000	18,23	10,14	
Insumo	00006138 SINAPI	ANEL DE VEDACAO, PVC FLEXIVEL, 100 MM, PARA SAIDA DE BACIA / VASO SANITARIO	Material	UN	1,0000000	9,36	9,36	
Insumo	00036520 SINAPI	BACIA SANITARIA (VASO) CONVENCIONAL PARA PCD, SEM FURO FRONTAL, DE LOUCA BRANCA (SEM ASSENTO)	Material	UN	1,0000000	512,17	512,17	
Insumo	00004384 SINAPI	PARAFUSO NIQUELADO COM ACABAMENTO CROMADO PARA FIXAR PECA SANITARIA, INCLUI PORCA CEGA, ARRUELA E BUCHA DE NYLON TAMANHO S-10	Material	UN	2,0000000	29,61	59,22	
Insumo	00037329 SINAPI	REJUNTE EPOXI, QUALQUER COR	Material	KG	0,0881000	93,99	8,28	
			MO sem LS =>	25,67	LS =>	0,00	MO com LS =>	25,67
			Valor do BDI =>	143,50			Valor com BDI =>	770,70
			Quant. =>		1,0000000	Preço Total =>		770,70

3.8.17	Código Banco	Descrição	Tipo	Und	Quant.	Valor Unit	Total	
Composição	100849 SINAPI	ASSENTO SANITÁRIO CONVENCIONAL - FORNECIMENTO E INSTALACAO. AF 01/2020	INHI - INSTALAÇÕES HIDROS SANITÁRIAS	UN	1,0000000	39,51	39,51	
Composição Auxiliar	88267 SINAPI	ENCANADOR OU BOMBEIRO HIDRÁULICO COM ENCARGOS COMPLEMENTARES	SEDI - SERVIÇOS DIVERSOS	H	0,1536000	24,29	3,73	
Composição Auxiliar	88316 SINAPI	SERVEENTE COM ENCARGOS COMPLEMENTARES	SEDI - SERVIÇOS DIVERSOS	H	0,0484000	18,23	0,88	
Insumo	00000377 SINAPI	ASSENTO SANITARIO DE PLASTICO, TIPO CONVENCIONAL	Material	UN	1,0000000	34,90	34,90	
			MO sem LS =>	3,14	LS =>	0,00	MO com LS =>	3,14
			Valor do BDI =>	9,03			Valor com BDI =>	48,54
			Quant. =>		7,0000000	Preço Total =>		339,78

3.8.18	Código Banco	Descrição	Tipo	Und	Quant.	Valor Unit	Total
Composição	12126 ORSE	Barra de apoio, para lavatório de canto, tres lados, fixa, em aço inox, l=18+25+18cm, d=1 1/4", Jackwal ou similar	Alambrados e Gradis	un	1,0000000	166,31	166,31
Composição Auxiliar	10550 ORSE	Encargos Complementares - Pedreiro	Provisórios	h	0,3000000	3,40	1,02
Insumo	12966 ORSE	Barra de apoio para lavatório de canto, três lados, em aço inox, L=18+25+18cm, d=1 1/4"	Material	un	1,0000000	160,23	160,23
Insumo	00004750 SINAPI	PEDREIRO (HORISTA)	Mão de Obra	H	0,3000000	16,87	5,06

RUA PRESIDENTE JUSCELINO - CENTRO - Cocos / BA
7734891041 /



PREFEITURA DE COCOS
CNPJ: 14.222.012/0001-75

MO sem LS => 5,06 LS => 0,00 MO com LS => 5,06
Valor do BDI => 38,05 Valor com BDI => 204,36
Quant. => 1,0000000 Preço Total => 204,36

3.8.19	Código Banco	Descrição	Tipo	Und	Quant.	Valor Unit	Total
Composição	86876 SINAPI	TANQUE DE MÁRMORE SINTÉTICO SUSPENSO, 22L OU EQUIVALENTE - FORNECIMENTO E INSTALAÇÃO. AF 01/2020	INHI - INSTALAÇÕES HIDROS SANITÁRIAS	UN	1,0000000	274,29	274,29
Composição Auxiliar	88267 SINAPI	ENCANADOR OU BOMBEIRO HIDRÁULICO COM ENCARGOS COMPLEMENTARES	SEDI - SERVIÇOS DIVERSOS	H	0,7147000	24,29	17,36
Composição Auxiliar	88316 SINAPI	SERVEANTE COM ENCARGOS COMPLEMENTARES	SEDI - SERVIÇOS DIVERSOS	H	0,3106000	18,23	5,66
Insumo	00004351 SINAPI	PARAFUSO NIQUELADO 3 1/2" COM ACABAMENTO CROMADO PARA FIXAR PEÇA SANITARIA, INCLUI PORCA CEGA, ARRUELA E BUCHA DE NYLON TAMANHO S-8	Material	UN	4,0000000	21,95	87,80
Insumo	00037329 SINAPI	REJUNTE EPOXI, QUALQUER COR	Material	KG	0,0468000	93,99	4,39
Insumo	00011690 SINAPI	TANQUE SIMPLES EM MARMORE SINTETICO DE FIXAR NA PAREDE, CAPACIDADE *22* L. *60 X 46* CM	Material	UN	1,0000000	159,08	159,08

MO sem LS => 15,53 LS => 0,00 MO com LS => 15,53
Valor do BDI => 62,75 Valor com BDI => 337,04
Quant. => 1,0000000 Preço Total => 337,04

3.8.20	Código Banco	Descrição	Tipo	Und	Quant.	Valor Unit	Total
Composição	86916 SINAPI	TORNEIRA PLÁSTICA 3/4 PARA TANQUE - FORNECIMENTO E INSTALAÇÃO. AF 01/2020	INHI - INSTALAÇÕES HIDROS SANITÁRIAS	UN	1,0000000	52,22	52,22
Composição Auxiliar	88267 SINAPI	ENCANADOR OU BOMBEIRO HIDRÁULICO COM ENCARGOS COMPLEMENTARES	SEDI - SERVIÇOS DIVERSOS	H	0,1525000	24,29	3,70
Composição Auxiliar	88316 SINAPI	SERVEANTE COM ENCARGOS COMPLEMENTARES	SEDI - SERVIÇOS DIVERSOS	H	0,0481000	18,23	0,87
Insumo	00003146 SINAPI	FITA VEDA ROSCA EM ROLOS DE 18 MM X 10 M (L X C)	Material	UN	0,0365000	3,50	0,12
Insumo	00011831 SINAPI	TORNEIRA PLASTICA PARA TANQUE 1/2 " OU 3/4 " COM BICO PARA MANGUEIRA	Material	UN	1,0000000	47,53	47,53

MO sem LS => 3,12 LS => 0,00 MO com LS => 3,12
Valor do BDI => 11,94 Valor com BDI => 64,16
Quant. => 1,0000000 Preço Total => 64,16

3.8.21	Código Banco	Descrição	Tipo	Und	Quant.	Valor Unit	Total
Composição	86883 SINAPI	SIFÃO DO TIPO FLEXÍVEL EM PVC 1 X 1.1/2 - FORNECIMENTO E INSTALAÇÃO. AF 01/2020	INHI - INSTALAÇÕES HIDROS SANITÁRIAS	UN	1,0000000	11,24	11,24
Composição Auxiliar	88267 SINAPI	ENCANADOR OU BOMBEIRO HIDRÁULICO COM ENCARGOS COMPLEMENTARES	SEDI - SERVIÇOS DIVERSOS	H	0,0845000	24,29	2,05
Composição Auxiliar	88316 SINAPI	SERVEANTE COM ENCARGOS COMPLEMENTARES	SEDI - SERVIÇOS DIVERSOS	H	0,0266000	18,23	0,48
Insumo	00003146 SINAPI	FITA VEDA ROSCA EM ROLOS DE 18 MM X 10 M (L X C)	Material	UN	0,0332000	3,50	0,11
Insumo	00006148 SINAPI	SIFAO PLASTICO FLEXIVEL SAIDA VERTICAL PARA COLUNA LAVATORIO, 1 X 1.1/2 "	Material	UN	1,0000000	8,60	8,60

MO sem LS => 1,72 LS => 0,00 MO com LS => 1,72
Valor do BDI => 2,57 Valor com BDI => 13,81

RUA PRESIDENTE JUSCELINO - CENTRO - Cocos / BA
7734891041 /



PREFEITURA DE COCOS
CNPJ: 14.222.012/0001-75

Quant. => 1,0000000 Preço Total => 13,81

3.8.22	Código Banco	Descrição	Tipo	Und	Quant.	Valor Unit	Total	
Composição	89495 SINAPI	RALO SIFONADO, PVC, DN 100 X 40 MM, JUNTA SOLDÁVEL, FORNECIDO E INSTALADO EM RAMAIS DE ENCAMINHAMENTO DE ÁGUA PLUVIAL.	INHI - INSTALAÇÕES HIDROS SANITÁRIAS	UN	1,0000000	12,13	12,13	
Composição Auxiliar	88248 SINAPI	AUXILIAR DE ENCANADOR OU BOMBEIRO HIDRÁULICO COM ENCARGOS COMPLEMENTARES	SEDI - SERVIÇOS DIVERSOS	H	0,0350000	17,82	0,62	
Composição Auxiliar	88267 SINAPI	ENCANADOR OU BOMBEIRO HIDRÁULICO COM ENCARGOS COMPLEMENTARES	SEDI - SERVIÇOS DIVERSOS	H	0,0350000	24,29	0,85	
Insumo	00000122 SINAPI	ADESIVO PLASTICO PARA PVC, FRASCO COM *850* GR	Material	UN	0,0049000	67,17	0,32	
Insumo	00038383 SINAPI	LIXA D'AGUA EM FOLHA, GRAO 100	Material	UN	0,0120000	2,09	0,02	
Insumo	00011741 SINAPI	RALO SIFONADO CILINDRICO, PVC, 100 X 40 MM, COM GRELHA REDONDA BRANCA	Material	UN	1,0000000	9,75	9,75	
Insumo	00020083 SINAPI	SOLUCAO PREPARADORA / LIMPADORA PARA PVC, FRASCO COM 1000 CM3	Material	UN	0,0075000	76,10	0,57	
			MO sem LS =>	0,96	LS =>	0,00	MO com LS =>	0,96
			Valor do BDI =>	2,77			Valor com BDI =>	14,90
			Quant. =>	6,0000000	Preço Total =>		89,40	

3.8.23	Código Banco	Descrição	Tipo	Und	Quant.	Valor Unit	Total	
Composição	12385 ORSE	Guarda-corpo h = 1,10m e Corrimão em Aço Inox, barras superiores alt=0,92m e 0,70m e barra inferior, diam= 1.1/2" r, barras verticais d=3/4" a cada 0,11m, curvas de aço inox. - Escada	Esquadrias de Ferro	m	1,0000000	1.142,53	1.142,53	
Composição Auxiliar	125 ORSE	Concreto simples fck= 15 MPA (b1/b2), fabricado na obra, sem lançamento e adensamento	Concreto Simples	m³	0,0150000	470,06	7,05	
Composição Auxiliar	10549 ORSE	Encargos Complementares - Servente	Provisórios	h	0,8000000	3,52	2,81	
Composição Auxiliar	10550 ORSE	Encargos Complementares - Pedreiro	Provisórios	h	1,0000000	3,40	3,40	
Insumo	13233 ORSE	Guarda-corpo h = 1,10m e Corrimão em Aço Inox, barras superiores alt=0,92m e 0,70m e barra inferior, diam= 1.1/2" r, barras verticais d=3/4" a cada 0,11m, curvas de aço inox.	Material	m	1,0000000	1.104,04	1.104,04	
Insumo	00004750 SINAPI	PEDREIRO (HORISTA)	Mão de Obra	H	1,0000000	16,87	16,87	
Insumo	00006111 SINAPI	SERVENTE DE OBRAS	Mão de Obra	H	0,8000000	10,45	8,36	
			MO sem LS =>	26,17	LS =>	0,00	MO com LS =>	26,17
			Valor do BDI =>	261,41			Valor com BDI =>	1.403,94
			Quant. =>	1,0000000	Preço Total =>		1.403,94	

3.9		INSTALAÇÕES ELÉTRICAS					40.730,45
3.9.1		CABOS, CAIXAS, ELETRODUTOS, TOMADAS E INTERRUPTORES					11.376,70
3.9.1.1	Código Banco	Descrição	Tipo	Und	Quant.	Valor Unit	Total

RUA PRESIDENTE JUSCELINO - CENTRO - Cocos / BA
7734891041 /



PREFEITURA DE COCOS
CNPJ: 14.222.012/0001-75

Composição	3401 ORSE	Interruptor 01 seção simples	Conversão InfoWOrca	un	1,0000000	6,81	6,81		
Composição Auxiliar	10549 ORSE	Encargos Complementares - Servente	Provisórios	h	0,1000000	3,52	0,35		
Composição Auxiliar	10552 ORSE	Encargos Complementares - Eletricista	Provisórios	h	0,1000000	3,40	0,34		
Insumo	1117 ORSE	Interruptor embutir 01 seção simples com placa	Material	un	1,0000000	3,40	3,40		
Insumo	00002436 SINAPI	ELETRICISTA	Mão de Obra	H	0,1000000	16,89	1,68		
Insumo	00006111 SINAPI	SERVENTE DE OBRAS	Mão de Obra	H	0,1000000	10,45	1,04		
				MO sem LS =>	2,72	LS =>	0,00	MO com LS =>	2,72
				Valor do BDI =>	1,55			Valor com BDI =>	8,36
				Quant. =>		19,0000000	Preço Total =>	158,84	

3.9.1.2	Código Banco	Descrição	Tipo	Und	Quant.	Valor Unit	Total		
Composição	3403 ORSE	Interruptor 03 seções simples	Conversão InfoWOrca	un	1,0000000	9,84	9,84		
Composição Auxiliar	10549 ORSE	Encargos Complementares - Servente	Provisórios	h	0,2000000	3,52	0,70		
Composição Auxiliar	10552 ORSE	Encargos Complementares - Eletricista	Provisórios	h	0,2000000	3,40	0,68		
Insumo	1121 ORSE	Interruptor 03 seções simples de embutir com placa	Material	un	1,0000000	3,00	3,00		
Insumo	00002436 SINAPI	ELETRICISTA	Mão de Obra	H	0,2000000	16,89	3,37		
Insumo	00006111 SINAPI	SERVENTE DE OBRAS	Mão de Obra	H	0,2000000	10,45	2,09		
				MO sem LS =>	5,46	LS =>	0,00	MO com LS =>	5,46
				Valor do BDI =>	2,25			Valor com BDI =>	12,09
				Quant. =>		2,0000000	Preço Total =>	24,18	

3.9.1.3	Código Banco	Descrição	Tipo	Und	Quant.	Valor Unit	Total		
Composição	11571 ORSE	Tomada para ar condicionado, com caixa pvc e disjuntor bi-polar 20 a, embutida	Tomadas para Ar Condicionado	un	1,0000000	58,52	58,52		
Composição Auxiliar	10549 ORSE	Encargos Complementares - Servente	Provisórios	h	1,0000000	3,52	3,52		
Composição Auxiliar	10552 ORSE	Encargos Complementares - Eletricista	Provisórios	h	1,0000000	3,40	3,40		
Insumo	2246 ORSE	Tomada tripolar p/ar condicionado ref:5ub5 530 - Siemens ou similar	Material	un	1,0000000	5,43	5,43		
Insumo	00002436 SINAPI	ELETRICISTA	Mão de Obra	H	1,0000000	16,89	16,89		
Insumo	00006111 SINAPI	SERVENTE DE OBRAS	Mão de Obra	H	1,0000000	10,45	10,45		
Insumo	00012118 SINAPI	KIT DE PROTECAO ARSTOP PARA AR CONDICIONADO, TOMADA PADRAO 2P+T 20 A, COM DISJUNTOR UNIPOLAR DIN 20A	Material	UN	1,0000000	18,83	18,83		
				MO sem LS =>	27,34	LS =>	0,00	MO com LS =>	27,34
				Valor do BDI =>	13,38			Valor com BDI =>	71,90

RUA PRESIDENTE JUSCELINO - CENTRO - Cocos / BA
7734891041 /



PREFEITURA DE COCOS
CNPJ: 14.222.012/0001-75

Quant. => 2,0000000 Preço Total => 143,80

3.9.1.4	Código Banco	Descrição	Tipo	Und	Quant.	Valor Unit	Total		
Composição	92000 SINAPI	TOMADA BAIXA DE EMBUTIR (1 MÓDULO), 2P+T 10 A, INCLUINDO SUPORTE E PLACA - FORNECIMENTO E INSTALAÇÃO. AF_12/2015	INEL - INSTALAÇÃO ELÉTRICA/ELETRIFICAÇÃO E ILUMINAÇÃO EXTERNA	UN	1,0000000	23,57	23,57		
Composição Auxiliar	91946 SINAPI	SUPORTE PARAFUSADO COM PLACA DE ENCAIXE 4" X 2" MÉDIO (1,30 M DO PISO) PARA PONTO ELÉTRICO - FORNECIMENTO E INSTALAÇÃO. AF_12/2015	INEL - INSTALAÇÃO ELÉTRICA/ELETRIFICAÇÃO E ILUMINAÇÃO EXTERNA	UN	1,0000000	6,79	6,79		
Composição Auxiliar	91998 SINAPI	TOMADA BAIXA DE EMBUTIR (1 MÓDULO), 2P+T 10 A, SEM SUPORTE E SEM PLACA - FORNECIMENTO E INSTALAÇÃO. AF_12/2015	INEL - INSTALAÇÃO ELÉTRICA/ELETRIFICAÇÃO E ILUMINAÇÃO EXTERNA	UN	1,0000000	16,78	16,78		
			MO sem LS =>		8,77	LS =>	0,00	MO com LS =>	8,77
			Valor do BDI =>		5,39			Valor com BDI =>	28,96
				Quant. =>	10,0000000	Preço Total =>	289,60		

3.9.1.5	Código Banco	Descrição	Tipo	Und	Quant.	Valor Unit	Total		
Composição	91996 SINAPI	TOMADA MÉDIA DE EMBUTIR (1 MÓDULO), 2P+T 10 A, INCLUINDO SUPORTE E PLACA - FORNECIMENTO E INSTALAÇÃO. AF_12/2015	INEL - INSTALAÇÃO ELÉTRICA/ELETRIFICAÇÃO E ILUMINAÇÃO EXTERNA	UN	1,0000000	26,75	26,75		
Composição Auxiliar	91946 SINAPI	SUPORTE PARAFUSADO COM PLACA DE ENCAIXE 4" X 2" MÉDIO (1,30 M DO PISO) PARA PONTO ELÉTRICO - FORNECIMENTO E INSTALAÇÃO. AF_12/2015	INEL - INSTALAÇÃO ELÉTRICA/ELETRIFICAÇÃO E ILUMINAÇÃO EXTERNA	UN	1,0000000	6,79	6,79		
Composição Auxiliar	91994 SINAPI	TOMADA MÉDIA DE EMBUTIR (1 MÓDULO), 2P+T 10 A, SEM SUPORTE E SEM PLACA - FORNECIMENTO E INSTALAÇÃO. AF_12/2015	INEL - INSTALAÇÃO ELÉTRICA/ELETRIFICAÇÃO E ILUMINAÇÃO EXTERNA	UN	1,0000000	19,96	19,96		
			MO sem LS =>		10,83	LS =>	0,00	MO com LS =>	10,83
			Valor do BDI =>		6,12			Valor com BDI =>	32,87
				Quant. =>	12,0000000	Preço Total =>	394,44		

3.9.1.6	Código Banco	Descrição	Tipo	Und	Quant.	Valor Unit	Total		
Composição	91992 SINAPI	TOMADA ALTA DE EMBUTIR (1 MÓDULO), 2P+T 10 A, INCLUINDO SUPORTE E PLACA - FORNECIMENTO E INSTALAÇÃO. AF_12/2015	INEL - INSTALAÇÃO ELÉTRICA/ELETRIFICAÇÃO E ILUMINAÇÃO EXTERNA	UN	1,0000000	34,98	34,98		
Composição Auxiliar	91946 SINAPI	SUPORTE PARAFUSADO COM PLACA DE ENCAIXE 4" X 2" MÉDIO (1,30 M DO PISO) PARA PONTO ELÉTRICO - FORNECIMENTO E INSTALAÇÃO. AF_12/2015	INEL - INSTALAÇÃO ELÉTRICA/ELETRIFICAÇÃO E ILUMINAÇÃO EXTERNA	UN	1,0000000	6,79	6,79		
Composição Auxiliar	91990 SINAPI	TOMADA ALTA DE EMBUTIR (1 MÓDULO), 2P+T 10 A, SEM SUPORTE E SEM PLACA - FORNECIMENTO E INSTALAÇÃO. AF_12/2015	INEL - INSTALAÇÃO ELÉTRICA/ELETRIFICAÇÃO E ILUMINAÇÃO EXTERNA	UN	1,0000000	28,19	28,19		
			MO sem LS =>		16,14	LS =>	0,00	MO com LS =>	16,14
			Valor do BDI =>		8,00			Valor com BDI =>	42,98
				Quant. =>	1,0000000	Preço Total =>	42,98		

3.9.1.7	Código Banco	Descrição	Tipo	Und	Quant.	Valor Unit	Total
Composição	C2485 SEINFRA	TOMADA P/ COMPUTADOR, SISTEMA "X"	TOMADAS / INTERRUPTORES / ESPELHOS	UN	1,0000000	27,39	27,39
Insumo	I2112 SEINFRA	TOMADA PARA COMPUTADOR, SISTEMA "X"	Material	UN	1,0000000	16,13	16,13

RUA PRESIDENTE JUSCELINO - CENTRO - Cocos / BA
7734891041 /



PREFEITURA DE COCOS
CNPJ: 14.222.012/0001-75

Insumo	10042	SEINFRA	AJUDANTE DE ELETRICISTA	Mão de Obra	H	0,3000000	16,77	5,03
Insumo	12312	SEINFRA	ELETRICISTA	Mão de Obra	H	0,3000000	20,77	6,23
				MO sem LS =>		11,26	LS =>	0,00
				Valor do BDI =>		6,26	MO com LS =>	11,26
							Valor com BDI =>	33,65
							Quant. =>	1,0000000
							Preço Total =>	33,65

3.9.1.8	Código	Banco	Descrição	Tipo	Und	Quant.	Valor Unit	Total
Composição	91857	SINAPI	ELETRODUTO FLEXÍVEL CORRUGADO REFORÇADO, PVC, DN 32 MM (1"), PARA CIRCUITOS TERMINAIS, INSTALADO EM PAREDE - FORNECIMENTO E INSTALAÇÃO AF 12/2015	INEL - INSTALAÇÃO ELÉTRICA/ELETRIFICAÇÃO E ILUMINAÇÃO EXTERNA	M	1,0000000	13,83	13,83
Composição Auxiliar	88247	SINAPI	AUXILIAR DE ELETRICISTA COM ENCARGOS COMPLEMENTARES	SEDI - SERVIÇOS DIVERSOS	H	0,1640000	18,57	3,04
Composição Auxiliar	88264	SINAPI	ELETRICISTA COM ENCARGOS COMPLEMENTARES	SEDI - SERVIÇOS DIVERSOS	H	0,1640000	25,15	4,12
Insumo	00039245	SINAPI	ELETRODUTO PVC FLEXIVEL CORRUGADO, REFORCADO, COR LARANJA, DE 32 MM. PARA LAJES E PISOS	Material	M	1,0170000	6,56	6,67
				MO sem LS =>		4,62	LS =>	0,00
				Valor do BDI =>		3,16	MO com LS =>	4,62
							Valor com BDI =>	16,99
							Quant. =>	6,0000000
							Preço Total =>	101,94

3.9.1.9	Código	Banco	Descrição	Tipo	Und	Quant.	Valor Unit	Total
Composição	91855	SINAPI	ELETRODUTO FLEXÍVEL CORRUGADO REFORÇADO, PVC, DN 25 MM (3/4"), PARA CIRCUITOS TERMINAIS, INSTALADO EM PAREDE - FORNECIMENTO E INSTALAÇÃO AF 12/2015	INEL - INSTALAÇÃO ELÉTRICA/ELETRIFICAÇÃO E ILUMINAÇÃO EXTERNA	M	1,0000000	9,75	9,75
Composição Auxiliar	88247	SINAPI	AUXILIAR DE ELETRICISTA COM ENCARGOS COMPLEMENTARES	SEDI - SERVIÇOS DIVERSOS	H	0,1440000	18,57	2,67
Composição Auxiliar	88264	SINAPI	ELETRICISTA COM ENCARGOS COMPLEMENTARES	SEDI - SERVIÇOS DIVERSOS	H	0,1440000	25,15	3,62
Insumo	00039244	SINAPI	ELETRODUTO PVC FLEXIVEL CORRUGADO, REFORCADO, COR LARANJA, DE 25 MM. PARA LAJES E PISOS	Material	M	1,0170000	3,41	3,46
				MO sem LS =>		4,05	LS =>	0,00
				Valor do BDI =>		2,23	MO com LS =>	4,05
							Valor com BDI =>	11,98
							Quant. =>	12,0000000
							Preço Total =>	143,76

3.9.1.10	Código	Banco	Descrição	Tipo	Und	Quant.	Valor Unit	Total
Composição	91845	SINAPI	ELETRODUTO FLEXÍVEL CORRUGADO REFORÇADO, PVC, DN 25 MM (3/4"), PARA CIRCUITOS TERMINAIS, INSTALADO EM LAJE - FORNECIMENTO E INSTALAÇÃO AF 12/2015	INEL - INSTALAÇÃO ELÉTRICA/ELETRIFICAÇÃO E ILUMINAÇÃO EXTERNA	M	1,0000000	7,58	7,58
Composição Auxiliar	88247	SINAPI	AUXILIAR DE ELETRICISTA COM ENCARGOS COMPLEMENTARES	SEDI - SERVIÇOS DIVERSOS	H	0,0870000	18,57	1,61
Composição Auxiliar	88264	SINAPI	ELETRICISTA COM ENCARGOS COMPLEMENTARES	SEDI - SERVIÇOS DIVERSOS	H	0,0870000	25,15	2,18
Insumo	00043132	SINAPI	ARAME RECOZIDO 16 BWG, D = 1,65 MM (0,016 KG/M) OU 18 BWG, D = 1,25 MM (0,01 KG/M)	Material	KG	0,0018000	25,95	0,04
Insumo	00039244	SINAPI	ELETRODUTO PVC FLEXIVEL CORRUGADO, REFORCADO, COR LARANJA, DE 25 MM. PARA LAJES E PISOS	Material	M	1,1000000	3,41	3,75
				MO sem LS =>		2,45	LS =>	0,00
				Valor do BDI =>		1,73	MO com LS =>	2,45
							Valor com BDI =>	9,31

RUA PRESIDENTE JUSCELINO - CENTRO - Cocos / BA
7734891041 /



PREFEITURA DE COCOS
CNPJ: 14.222.012/0001-75

Quant. => 308,0000000 Preço Total => 2.867,48

3.9.1.11	Código Banco	Descrição	Tipo	Und	Quant.	Valor Unit	Total	
Composição	91924 SINAPI	CABO DE COBRE FLEXÍVEL ISOLADO, 1,5 MM², ANTI-CHAMA 450/750 V, PARA CIRCUITOS TERMINAIS - FORNECIMENTO E INSTALAÇÃO.	INEL - INSTALAÇÃO ELÉTRICA/ELETRIFICAÇÃO E ILUMINAÇÃO EXTERNA	M	1,0000000	2,81	2,81	
Composição Auxiliar	88247 SINAPI	AUXILIAR DE ELETRICISTA COM ENCARGOS COMPLEMENTARES	SEDI - SERVIÇOS DIVERSOS	H	0,0240000	18,57	0,44	
Composição Auxiliar	88264 SINAPI	ELETRICISTA COM ENCARGOS COMPLEMENTARES	SEDI - SERVIÇOS DIVERSOS	H	0,0240000	25,15	0,60	
Insumo	00001013 SINAPI	CABO DE COBRE, FLEXIVEL, CLASSE 4 OU 5, ISOLACAO EM PVC/A, ANTICHAMA BWF-B, 1 CONDUTOR, 450/750 V, SECAO NOMINAL 1,5 MM2	Material	M	1,1900000	1,47	1,74	
Insumo	00021127 SINAPI	FITA ISOLANTE ADESIVA ANTICHAMA, USO ATE 750 V, EM ROLO DE 19 MM X 5 M	Material	UN	0,0090000	3,40	0,03	
			MO sem LS =>	0,66	LS =>	0,00	MO com LS =>	0,66
			Valor do BDI =>	0,64			Valor com BDI =>	3,45
			Quant. =>	1.797,9000000	Preço Total =>	6.202,75		

3.9.1.12	Código Banco	Descrição	Tipo	Und	Quant.	Valor Unit	Total	
Composição	91926 SINAPI	CABO DE COBRE FLEXÍVEL ISOLADO, 2,5 MM², ANTI-CHAMA 450/750 V, PARA CIRCUITOS TERMINAIS - FORNECIMENTO E INSTALAÇÃO.	INEL - INSTALAÇÃO ELÉTRICA/ELETRIFICAÇÃO E ILUMINAÇÃO EXTERNA	M	1,0000000	4,12	4,12	
Composição Auxiliar	88247 SINAPI	AUXILIAR DE ELETRICISTA COM ENCARGOS COMPLEMENTARES	SEDI - SERVIÇOS DIVERSOS	H	0,0300000	18,57	0,55	
Composição Auxiliar	88264 SINAPI	ELETRICISTA COM ENCARGOS COMPLEMENTARES	SEDI - SERVIÇOS DIVERSOS	H	0,0300000	25,15	0,75	
Insumo	00001014 SINAPI	CABO DE COBRE, FLEXIVEL, CLASSE 4 OU 5, ISOLACAO EM PVC/A, ANTICHAMA BWF-B, 1 CONDUTOR, 450/750 V, SECAO NOMINAL 2,5 MM2	Material	M	1,1900000	2,35	2,79	
Insumo	00021127 SINAPI	FITA ISOLANTE ADESIVA ANTICHAMA, USO ATE 750 V, EM ROLO DE 19 MM X 5 M	Material	UN	0,0090000	3,40	0,03	
			MO sem LS =>	0,84	LS =>	0,00	MO com LS =>	0,84
			Valor do BDI =>	0,94			Valor com BDI =>	5,06
			Quant. =>	48,0000000	Preço Total =>	242,88		

3.9.1.13	Código Banco	Descrição	Tipo	Und	Quant.	Valor Unit	Total	
Composição	91928 SINAPI	CABO DE COBRE FLEXÍVEL ISOLADO, 4 MM², ANTI-CHAMA 450/750 V, PARA CIRCUITOS TERMINAIS - FORNECIMENTO E INSTALAÇÃO. AF_12/2015	INEL - INSTALAÇÃO ELÉTRICA/ELETRIFICAÇÃO E ILUMINAÇÃO EXTERNA	M	1,0000000	6,76	6,76	
Composição Auxiliar	88247 SINAPI	AUXILIAR DE ELETRICISTA COM ENCARGOS COMPLEMENTARES	SEDI - SERVIÇOS DIVERSOS	H	0,0400000	18,57	0,74	
Composição Auxiliar	88264 SINAPI	ELETRICISTA COM ENCARGOS COMPLEMENTARES	SEDI - SERVIÇOS DIVERSOS	H	0,0400000	25,15	1,00	
Insumo	00000981 SINAPI	CABO DE COBRE, FLEXIVEL, CLASSE 4 OU 5, ISOLACAO EM PVC/A, ANTICHAMA BWF-B, 1 CONDUTOR, 450/750 V, SECAO NOMINAL 4 MM2	Material	M	1,1900000	4,20	4,99	
Insumo	00021127 SINAPI	FITA ISOLANTE ADESIVA ANTICHAMA, USO ATE 750 V, EM ROLO DE 19 MM X 5 M	Material	UN	0,0090000	3,40	0,03	
			MO sem LS =>	1,12	LS =>	0,00	MO com LS =>	1,12

RUA PRESIDENTE JUSCELINO - CENTRO - Cocos / BA
7734891041 /



PREFEITURA DE COCOS
CNPJ: 14.222.012/0001-75

Valor do BDI => 1,54
Quant. => 88,0000000
Valor com BDI => 830
Preço Total => 730,40

3.9.2			LUMINÁRIAS					28.786,42	
3.9.2.1	Código	Banco	Descrição	Tipo	Und	Quant.	Valor Unit	Total	
Composição	97590	SINAPI	LUMINÁRIA TIPO PLAFON REDONDO COM VIDRO FOSCO, DE SOBREPOR, COM 1 LÂMPADA FLUORESCENTE DE 15 W, SEM REATOR - FORNECIMENTO E INSTALAÇÃO - AF 02/2020	INEL - INSTALAÇÃO ELÉTRICA/ELETRIFICAÇÃO E ILUMINAÇÃO EXTERNA	UN	1,0000000	125,24	125,24	
Composição Auxiliar	88247	SINAPI	AUXILIAR DE ELETRICISTA COM ENCARGOS COMPLEMENTARES	SEDI - SERVIÇOS DIVERSOS	H	0,2231000	18,57	4,14	
Composição Auxiliar	88264	SINAPI	ELETRICISTA COM ENCARGOS COMPLEMENTARES	SEDI - SERVIÇOS DIVERSOS	H	0,5355000	25,15	13,46	
Insumo	00003803	SINAPI	LUMINARIA PLAFON REDONDO COM VIDRO FOSCO DIAMETRO *25* CM, PARA 1 LAMPADA, BASE E27, POTENCIA MAXIMA 40/60 W (NAO INCLUI LAMPADA)	Material	UN	1,0000000	92,92	92,92	
Insumo	00038191	SINAPI	LAMPADA FLUORESCENTE COMPACTA 2U BRANCA 15 W, BASE E27 (127/220 V)	Material	UN	1,0000000	14,72	14,72	
				MO sem LS =>	11,72	LS =>	0,00	MO com LS =>	11,72
				Valor do BDI =>	28,65			Valor com BDI =>	153,89
				Quant. =>		30,0000000	Preço Total =>	4.616,70	

3.9.2.2	Código	Banco	Descrição	Tipo	Und	Quant.	Valor Unit	Total	
Composição	C4100	SEINFRA	LUMINÁRIA DE EMBUTIR CILÍNDRICA COM ANEL DE ARREMATE EM ALUMÍNIO ANODIZADO E PINTADO POR PROCESSO ELETROSTÁTICO COM REFLETOR EM ALUMÍNIO ANODIZADO ALTO BRILHO COM CONTROLE ANTIOFUSCAMENTO PARA LÂMPADA FLUORESCENTE COMPACTA DE 23W	LUMINÁRIAS INTERNAS / EXTERNAS / ACESSÓRIOS	UN	1,0000000	169,61	169,61	
Insumo	17921	SEINFRA	LUMINÁRIA CILÍNDRICA DE EMBUTIR COM ANEL DE ARREMATE EM ALUMÍNIO ANODIZADO E PINTADO POR PROCESSO ELETROSTÁTICO COM REFLETOR EM ALUMÍNIO ANODIZADO ALTO BRILHO COM CONTROLE ANTIOFUSCAMENTO PARA LÂMPADA FLUORESCENTE COMPACTA DE 23W	Material	UN	1,0000000	113,31	113,31	
Insumo	10042	SEINFRA	AJUDANTE DE ELETRICISTA	Mão de Obra	H	1,5000000	16,77	25,15	
Insumo	12312	SEINFRA	ELETRICISTA	Mão de Obra	H	1,5000000	20,77	31,15	
				MO sem LS =>	56,30	LS =>	0,00	MO com LS =>	56,30
				Valor do BDI =>	38,80			Valor com BDI =>	208,41
				Quant. =>		3,0000000	Preço Total =>	625,23	

3.9.2.3	Código	Banco	Descrição	Tipo	Und	Quant.	Valor Unit	Total
Composição	C4956	SEINFRA	LUMINÁRIA PENDENTE PARA FACHO ABERTO, COM PORTA-LÂMPADA EM CERÂMICA, DIFUSOR EM VIDRO TEMPERADO, COM UMA LÂMPADA MULTIVAPOR METÁLICO 150W, COM REATOR E IGNITOR, COMPLETA	LUMINÁRIAS INTERNAS / EXTERNAS / ACESSÓRIOS	UN	1,0000000	206,13	206,13
Insumo	19453	SEINFRA	LUMINÁRIA PENDENTE PARA FACHO ABERTO, COM PORTA-LÂMPADA EM CERÂMICA, DIFUSOR EM VIDRO TEMPERADO, COM UMA LÂMPADA MULTIVAPOR METÁLICO 150W, COM REATOR E IGNITOR, COMPLETA	Material	UN	1,0000000	149,83	149,83

RUA PRESIDENTE JUSCELINO - CENTRO - Cocos / BA
7734891041 /



PREFEITURA DE COCOS
CNPJ: 14.222.012/0001-75

Insumo	10042	SEINFRA	AJUDANTE DE ELETRICISTA	Mão de Obra	H	1,5000000	16,77	25,15
Insumo	I2312	SEINFRA	ELETRICISTA	Mão de Obra	H	1,5000000	20,77	31,15
				MO sem LS =>		56,30	LS =>	0,00
				Valor do BDI =>		47,16	MO com LS =>	56,30
							Valor com BDI =>	253,29
							Quant. =>	5,0000000
							Preço Total =>	1.266,45

3.9.2.4	Código	Banco	Descrição	Tipo	Und	Quant.	Valor Unit	Total
Composição	7715	ORSE	Luminária pendente simples, ref: 1110/1, Bianca ou similar	Luminárias Internas	un	1,0000000	196,54	196,54
Composição Auxiliar	10549	ORSE	Encargos Complementares - Servente	Provisórios	h	0,8000000	3,52	2,81
Composição Auxiliar	10552	ORSE	Encargos Complementares - Eletricista	Provisórios	h	0,8000000	3,40	2,72
Insumo	7060	ORSE	Lampada fluorescente eletronica PL 26W / 127V (compacta integrada)	Material	Un	1,0000000	6,60	6,60
Insumo	7292	ORSE	Luminaria tipo pendente simples, ref: 1110/1, Bianca ou similar	Material	Un	1,0000000	162,54	162,54
Insumo	00002436	SINAPI	ELETRICISTA	Mão de Obra	H	0,8000000	16,89	13,51
Insumo	00006111	SINAPI	SERVENTE DE OBRAS	Mão de Obra	H	0,8000000	10,45	8,36
				MO sem LS =>		21,87	LS =>	0,00
				Valor do BDI =>		44,96	MO com LS =>	21,87
							Valor com BDI =>	241,50
							Quant. =>	78,0000000
							Preço Total =>	18.837,00

3.9.2.5	Código	Banco	Descrição	Tipo	Und	Quant.	Valor Unit	Total
Composição	10351	ORSE	Luminária tipo espeto para jardim com lâmpada led 3w	Luminárias Internas	un	1,0000000	86,30	86,30
Composição Auxiliar	10549	ORSE	Encargos Complementares - Servente	Provisórios	h	0,8000000	3,52	2,81
Composição Auxiliar	10552	ORSE	Encargos Complementares - Eletricista	Provisórios	h	0,8000000	3,40	2,72
Insumo	11129	ORSE	Luminária tipo espeto para jardim com lâmpada led 3w	Material	un	1,0000000	58,90	58,90
Insumo	00002436	SINAPI	ELETRICISTA	Mão de Obra	H	0,8000000	16,89	13,51
Insumo	00006111	SINAPI	SERVENTE DE OBRAS	Mão de Obra	H	0,8000000	10,45	8,36
				MO sem LS =>		21,87	LS =>	0,00
				Valor do BDI =>		19,74	MO com LS =>	21,87
							Valor com BDI =>	106,04
							Quant. =>	30,0000000
							Preço Total =>	3.181,20

3.9.2.6	Código	Banco	Descrição	Tipo	Und	Quant.	Valor Unit	Total
Composição	97599	SINAPI	LUMINÁRIA DE EMERGÊNCIA, COM 30 LÂMPADAS LED DE 2 W, SEM REATOR - FORNECIMENTO E INSTALAÇÃO. AF_02/2020	INEL - INSTALAÇÃO ELÉTRICA/ELETRIFICAÇÃO E ILUMINAÇÃO EXTERNA	UN	1,0000000	26,44	26,44
Composição Auxiliar	88247	SINAPI	AUXILIAR DE ELETRICISTA COM ENCARGOS COMPLEMENTARES	SEDI - SERVIÇOS DIVERSOS	H	0,0748000	18,57	1,38

RUA PRESIDENTE JUSCELINO - CENTRO - Cocos / BA
7734891041 /



PREFEITURA DE COCOS
CNPJ: 14.222.012/0001-75

Composição Auxiliar Insumo	88264 SINAPI	ELETRICISTA COM ENCARGOS COMPLEMENTARES	SEDI - SERVIÇOS DIVERSOS	H	0,1795000	25,15	4,51	
	00038774 SINAPI	LUMINARIA DE EMERGENCIA 30 LEDS, POTENCIA 2 W, BATERIA DE LITIO, AUTONOMIA DE 6 HORAS	Material	UN	1,0000000	20,55	20,55	
			MO sem LS =>	3,92	LS =>	0,00	MO com LS =>	3,92
			Valor do BDI =>	6,04			Valor com BDI =>	32,48
			Quant. =>		8,0000000		Preço Total =>	259,84

3.9.3			QUADROS E DISJUNTORES					567,33
3.9.3.1	Código	Banco	Descrição	Tipo	Und	Quant.	Valor Unit	Total
Composição	93653	SINAPI	DISJUNTOR MONOPOLAR TIPO DIN, CORRENTE NOMINAL DE 10A - FORNECIMENTO E INSTALACÃO. AF 10/2020	INEL - INSTALAÇÃO ELÉTRICA/ELETRIFICACÃO E SEDI - SERVIÇOS DIVERSOS	UN	1,0000000	11,22	11,22
Composição Auxiliar	88247	SINAPI	AUXILIAR DE ELETRICISTA COM ENCARGOS COMPLEMENTARES	SEDI - SERVIÇOS DIVERSOS	H	0,0352000	18,57	0,65
Composição Auxiliar	88264	SINAPI	ELETRICISTA COM ENCARGOS COMPLEMENTARES	SEDI - SERVIÇOS DIVERSOS	H	0,0352000	25,15	0,88
Composição Auxiliar Insumo	00034653	SINAPI	DISJUNTOR TIPO DIN/IEC, MONOPOLAR DE 6 ATE 32A	Material	UN	1,0000000	8,86	8,86
Insumo	00001570	SINAPI	TERMINAL A COMPRESSAO EM COBRE ESTANHADO PARA CABO 2,5 MM2, 1 FURO E 1 COMPRESSAO, PARA PARAFUSO DE FIXACAO M5	Material	UN	1,0000000	0,83	0,83
			MO sem LS =>	0,99	LS =>	0,00	MO com LS =>	0,99
			Valor do BDI =>	2,56			Valor com BDI =>	13,78
			Quant. =>		3,0000000		Preço Total =>	41,34

3.9.3.2	Código	Banco	Descrição	Tipo	Und	Quant.	Valor Unit	Total
Composição	93655	SINAPI	DISJUNTOR MONOPOLAR TIPO DIN, CORRENTE NOMINAL DE 20A - FORNECIMENTO E INSTALACÃO. AF 10/2020	INEL - INSTALAÇÃO ELÉTRICA/ELETRIFICACÃO E SEDI - SERVIÇOS DIVERSOS	UN	1,0000000	12,83	12,83
Composição Auxiliar	88247	SINAPI	AUXILIAR DE ELETRICISTA COM ENCARGOS COMPLEMENTARES	SEDI - SERVIÇOS DIVERSOS	H	0,0663000	18,57	1,23
Composição Auxiliar	88264	SINAPI	ELETRICISTA COM ENCARGOS COMPLEMENTARES	SEDI - SERVIÇOS DIVERSOS	H	0,0663000	25,15	1,66
Composição Auxiliar Insumo	00034653	SINAPI	DISJUNTOR TIPO DIN/IEC, MONOPOLAR DE 6 ATE 32A	Material	UN	1,0000000	8,86	8,86
Insumo	00001571	SINAPI	TERMINAL A COMPRESSAO EM COBRE ESTANHADO PARA CABO 4 MM2, 1 FURO E 1 COMPRESSAO, PARA PARAFUSO DE FIXACAO M5	Material	UN	1,0000000	1,08	1,08
			MO sem LS =>	1,86	LS =>	0,00	MO com LS =>	1,86
			Valor do BDI =>	2,93			Valor com BDI =>	15,76
			Quant. =>		4,0000000		Preço Total =>	63,04

3.9.3.3	Código	Banco	Descrição	Tipo	Und	Quant.	Valor Unit	Total
Composição	12235	ORSE	Quadro de distribuição de embutir, em resina termoplástica, para até 16 disjuntores, com barramento, padrão DIN, exclusive disjuntores	Conversão InfoWOrca	un	1,0000000	376,75	376,75
Composição Auxiliar	10549	ORSE	Encargos Complementares - Servente	Provisórios	h	1,2000000	3,52	4,22
Composição Auxiliar	10550	ORSE	Encargos Complementares - Pedreiro	Provisórios	h	0,8000000	3,40	2,72

RUA PRESIDENTE JUSCELINO - CENTRO - Cocos / BA
7734891041 /



PREFEITURA DE COCOS
CNPJ: 14.222.012/0001-75

Composição Auxiliar	10552	ORSE	Encargos Complementares - Eletricista	Provisórios	h	3,2000000	3,40	10,88		
Composição Auxiliar	87296	SINAPI	ARGAMASSA TRAÇO 1:3:12 (EM VOLUME DE CIMENTO, CAL E AREIA MÉDIA ÚMIDA) PARA EMBOÇO/MASSA ÚNICA/ASSENTAMENTO DE ALVENARIA DE VEDAÇÃO, PREPARO MECÂNICO COM BETONEIRA 600 L. AF_08/2019	SEDI - SERVIÇOS DIVERSOS	m³	0,0110000	533,26	5,86		
Insumo	6925	ORSE	Quadro de distribuição de embutir, em resina termoplástica p/até 16 disjuntores c/barramento, padrão DIN, Tigre ou similar Quadro de distribuição de embutir, em resina termoplástica p/até 16 disjuntores c/barramento, padrão DIN, Tigre ou similar	Material	un	1,0000000	273,00	273,00		
Insumo	00002436	SINAPI	ELETRICISTA	Mão de Obra	H	3,2000000	16,89	54,04		
Insumo	00004750	SINAPI	PEDREIRO (HORISTA)	Mão de Obra	H	0,8000000	16,87	13,49		
Insumo	00006111	SINAPI	SERVENTE DE OBRAS	Mão de Obra	H	1,2000000	10,45	12,54		
					MO sem LS =>	80,72	LS =>	0,00	MO com LS =>	80,72
					Valor do BDI =>	86,20			Valor com BDI =>	462,95
					Quant. =>	1,0000000	Preço Total =>	462,95		

3.10			INSTALAÇÕES HIDROSANITÁRIA					40.925,40		
3.10.1			ESGOTO					35.602,06		
3.10.1.1	Código	Banco	Descrição	Tipo	Und	Quant.	Valor Unit	Total		
Composição	102710	SINAPI	JUNÇÃO SIMPLES DE PVC, 45 GRAUS, SÉRIE NORMAL, PARA ESGOTO PREDIAL, DN 100 MM, INSTALADA EM DRENO - FORNECIMENTO E INSTALAÇÃO AF_07/2021	DROP - DRENAGEM/OBRAS DE CONTENÇÃO / POÇOS DE VISITA E CAIXAS	UN	1,0000000	54,81	54,81		
Composição Auxiliar	88316	SINAPI	SERVENTE COM ENCARGOS COMPLEMENTARES	SEDI - SERVIÇOS DIVERSOS	H	1,1466000	18,23	20,90		
Composição Auxiliar	88309	SINAPI	PEDREIRO COM ENCARGOS COMPLEMENTARES	SEDI - SERVIÇOS DIVERSOS	H	0,3822000	24,89	9,51		
Insumo	00003670	SINAPI	JUNCAO SIMPLES, PVC, 45 GRAUS, DN 100 X 100 MM, SERIE NORMAL PARA ESGOTO PREDIAL	Material	UN	1,0000000	24,40	24,40		
					MO sem LS =>	18,72	LS =>	0,00	MO com LS =>	18,72
					Valor do BDI =>	12,54			Valor com BDI =>	67,35
					Quant. =>	3,0000000	Preço Total =>	202,05		

3.10.1.2	Código	Banco	Descrição	Tipo	Und	Quant.	Valor Unit	Total
Composição	89724	SINAPI	JOELHO 90 GRAUS, PVC, SERIE NORMAL, ESGOTO PREDIAL, DN 40 MM, JUNTA SOLDÁVEL, FORNECIDO E INSTALADO EM RAMAL DE DESCARGA OU RAMAL DE ESGOTO SANITÁRIO. AF_12/2014	INHI - INSTALAÇÕES HIDROSANITÁRIAS	UN	1,0000000	10,17	10,17
Composição Auxiliar	88248	SINAPI	AUXILIAR DE ENCANADOR OU BOMBEIRO HIDRÁULICO COM ENCARGOS COMPLEMENTARES	SEDI - SERVIÇOS DIVERSOS	H	0,1000000	17,82	1,78
Composição Auxiliar	88267	SINAPI	ENCANADOR OU BOMBEIRO HIDRÁULICO COM ENCARGOS COMPLEMENTARES	SEDI - SERVIÇOS DIVERSOS	H	0,1000000	24,29	2,42
Insumo	00000122	SINAPI	ADESIVO PLASTICO PARA PVC, FRASCO COM *850* GR	Material	UN	0,0099000	67,17	0,66
Insumo	00003517	SINAPI	JOELHO PVC, SOLDÁVEL, BB, 90 GRAUS, DN 40 MM, PARA ESGOTO PREDIAL	Material	UN	1,0000000	4,13	4,13

RUA PRESIDENTE JUSCELINO - CENTRO - Cocos / BA
7734891041 /



PREFEITURA DE COCOS
CNPJ: 14.222.012/0001-75

Insumo	00038383	SINAPI	LIXA D'AGUA EM FOLHA, GRAO 100	Material	UN	0,0210000	2,09	0,04	
Insumo	00020083	SINAPI	SOLUCAO PREPARADORA / LIMPADORA PARA PVC, FRASCO COM 1000 CM3	Material	UN	0,0150000	76,10	1,14	
				MO sem LS =>	2,77	LS =>	0,00	MO com LS =>	2,77
				Valor do BDI =>	2,32			Valor com BDI =>	12,49
				Quant. =>			19,0000000	Preço Total =>	237,31

3.10.1.3	Código	Banco	Descrição	Tipo	Und	Quant.	Valor Unit	Total	
Composição	89731	SINAPI	JOELHO 90 GRAUS, PVC, SERIE NORMAL, ESGOTO PREDIAL, DN 50 MM, JUNTA ELÁSTICA, FORNECIDO E INSTALADO EM RAMAL DE DESCARGA OU RAMAL DE ESGOTO SANITÁRIO. AF_12/2014	INHI - INSTALAÇÕES HIDROS SANITÁRIAS	UN	1,0000000	10,87	10,87	
Composição Auxiliar	88248	SINAPI	AUXILIAR DE ENCANADOR OU BOMBEIRO HIDRÁULICO COM ENCARGOS COMPLEMENTARES	SEDI - SERVIÇOS DIVERSOS	H	0,1300000	17,82	2,31	
Composição Auxiliar	88267	SINAPI	ENCANADOR OU BOMBEIRO HIDRÁULICO COM ENCARGOS COMPLEMENTARES	SEDI - SERVIÇOS DIVERSOS	H	0,1300000	24,29	3,15	
Insumo	00000296	SINAPI	ANEL BORRACHA PARA TUBO ESGOTO PREDIAL, DN 50 MM (NBR 5688)	Material	UN	1,0000000	2,02	2,02	
Insumo	00003526	SINAPI	JOELHO PVC, SOLDAVEL, PB, 90 GRAUS, DN 50 MM, PARA ESGOTO PREDIAL	Material	UN	1,0000000	2,84	2,84	
Insumo	00020078	SINAPI	PASTA LUBRIFICANTE PARA TUBOS E CONEXOES COM JUNTA ELASTICA, EMBALAGEM DE *400* GR (USO EM PVC, ACO, POLIETILENO E OUTROS)	Material	UN	0,0200000	27,72	0,55	
				MO sem LS =>	3,60	LS =>	0,00	MO com LS =>	3,60
				Valor do BDI =>	2,48			Valor com BDI =>	13,35
				Quant. =>			4,0000000	Preço Total =>	53,40

3.10.1.4	Código	Banco	Descrição	Tipo	Und	Quant.	Valor Unit	Total
Composição	4883	ORSE	Caixa de inspeção 0.60 x 0.60 x 0.60m	Caixas de Passagem em alvenaria de tijolos macicos	un	1,0000000	564,41	564,41
Composição Auxiliar	72	ORSE	Reaterro manual de valas, com compactação utilizando sêpo, sem controle do grau de compactação	Aterros / Reaterros / Compactações	m³	1,1500000	27,94	32,13
Composição Auxiliar	80	ORSE	Forma plana para fundações, em compensado resinado 12mm, 02 usos	Formas para Fundações	m²	1,1700000	101,14	118,33
Composição Auxiliar	95	ORSE	Concreto simples fabricado na obra, fck=13,5 mpa, lançado e adensado	Alvenarias de Pedra e Concretos para Fundações	m³	0,0810000	485,00	39,28
Composição Auxiliar	126	ORSE	Concreto simples fabricado na obra, fck=15 mpa, lançado e adensado	Concreto Simples	m³	0,0810000	510,91	41,38
Composição Auxiliar	140	ORSE	Aço CA - 50 Ø 6,3 a 12,5mm, inclusive corte, dobragem, montagem e colocacao de ferragens nas formas, para superestruturas e fundações - R1	Armaduras Convencionais	kg	1,7300000	14,00	24,22
Composição Auxiliar	155	ORSE	Alvenaria tijolo cerâmico maciço (5x9x19), esp = 0,09m (singela), com argamassa traço t5 - 1:2:8 (cimento / cal / areia) c/ junta de 2,0cm - R1	Alvenarias de Vedação	m²	1,8000000	94,54	170,17
Composição Auxiliar	1908	ORSE	Reboco ou emboço externo, de parede, com argamassa traço t5 - 1:2:8 (cimento / cal / areia), espessura 2,0 cm	Argamassas	m²	1,7100000	31,19	53,33
Composição Auxiliar	2497	ORSE	Escavação manual de vala ou cava em material de 1ª categoria, profundidade até 1.50m	Escavação Manual em Área Urbana	m³	1,8000000	41,91	75,43
Composição Auxiliar	3310	ORSE	Chapisco em parede com argamassa traço t1 - 1:3 (cimento / areia) - Revisado 08/2015	Conversão InfoWOrca	m²	1,7100000	5,93	10,14

RUA PRESIDENTE JUSCELINO - CENTRO - Cocos / BA
7734891041 /



PREFEITURA DE COCOS
CNPJ: 14.222.012/0001-75

MO sem LS => 247,59 LS => 0,00 MO com LS => 247,59
Valor do BDI => 129,13 Valor com BDI => 693,54
Quant. => 2,0000000 Preço Total => 1.387,08

3.10.1.5	Código	Banco	Descrição	Tipo	Und	Quant.	Valor Unit	Total
Composição	89849	SINAPI	TUBO PVC, SERIE NORMAL, ESGOTO PREDIAL, DN 150 MM, FORNECIDO E INSTALADO EM SUBCOLETOR AÉREO DE ESGOTO SANITÁRIO. AF_12/2014	INHI - INSTALAÇÕES HIDROSANITÁRIAS	M	1,0000000	63,43	63,43
Composição Auxiliar	88248	SINAPI	AUXILIAR DE ENCANADOR OU BOMBEIRO HIDRÁULICO COM ENCARGOS COMPLEMENTARES	SEDI - SERVIÇOS DIVERSOS	H	0,3700000	17,82	6,59
Composição Auxiliar	88267	SINAPI	ENCANADOR OU BOMBEIRO HIDRÁULICO COM ENCARGOS COMPLEMENTARES	SEDI - SERVIÇOS DIVERSOS	H	0,3700000	24,29	8,98
Insumo	00000122	SINAPI	ADESIVO PLASTICO PARA PVC, FRASCO COM *850* GR	Material	UN	0,0172000	67,17	1,15
Insumo	00038383	SINAPI	LIXA D'AGUA EM FOLHA, GRAO 100	Material	UN	0,1230000	2,09	0,25
Insumo	00020083	SINAPI	SOLUCAO PREPARADORA / LIMPADORA PARA PVC, FRASCO COM 1000 CM3	Material	UN	0,0282000	76,10	2,14
Insumo	00020065	SINAPI	TUBO PVC SERIE NORMAL, DN 150 MM, PARA ESGOTO PREDIAL (NBR 5688)	Material	M	1,0500000	42,21	44,32

MO sem LS => 10,27 LS => 0,00 MO com LS => 10,27
Valor do BDI => 14,51 Valor com BDI => 77,94
Quant. => 6,0000000 Preço Total => 467,64

3.10.1.6	Código	Banco	Descrição	Tipo	Und	Quant.	Valor Unit	Total
Composição	C1698	SEINFRA	LUVA DUPLA PVC P/ESGOTO D=100mm (4")-C/ANÉIS	TUBOS E CONEXÕES DE PVC	UN	1,0000000	28,93	28,93
Insumo	10073	SEINFRA	ANEL DE BORRACHA P/TUBO PVC 100MM (4")	Material	UN	2,0000000	2,99	5,98
Insumo	11351	SEINFRA	LUBRIFICANTE PARA TUBO DE PVC	Material	KG	0,0460000	41,33	1,90
Insumo	11434	SEINFRA	LUVA DUPLA PVC ESGOTO 100MM	Material	UN	1,0000000	12,53	12,53
Insumo	12320	SEINFRA	ENCANADOR	Mão de Obra	H	0,2300000	20,32	4,67
Insumo	10043	SEINFRA	AJUDANTE DE ENCANADOR	Mão de Obra	H	0,2300000	16,77	3,85

MO sem LS => 8,52 LS => 0,00 MO com LS => 8,52
Valor do BDI => 6,61 Valor com BDI => 35,54
Quant. => 5,0000000 Preço Total => 177,70

3.10.1.7	Código	Banco	Descrição	Tipo	Und	Quant.	Valor Unit	Total
Composição	C1576	SEINFRA	JUNÇÃO SIMPLES DE REDUÇÃO PVC P/ESGOTO 100X50mm (4"X2")-C/ANÉIS	TUBOS E CONEXÕES DE PVC	UN	1,0000000	39,23	39,23
Insumo	10073	SEINFRA	ANEL DE BORRACHA P/TUBO PVC 100MM (4")	Material	UN	2,0000000	2,99	5,98
Insumo	10076	SEINFRA	ANEL DE BORRACHA P/TUBO PVC 50MM (2")	Material	UN	1,0000000	1,84	1,84
Insumo	11319	SEINFRA	JUNÇÃO PVC PARA ESGOTO 100X50MM (4X2")	Material	UN	1,0000000	12,05	12,05

RUA PRESIDENTE JUSCELINO - CENTRO - Cocos / BA
7734891041 /



PREFEITURA DE COCOS
CNPJ: 14.222.012/0001-75

Insumo	11351	SEINFRA	LUBRIFICANTE PARA TUBO DE PVC	Material	KG	0,0560000	41,33	2,31		
Insumo	12320	SEINFRA	ENCANADOR	Mão de Obra	H	0,4600000	20,32	9,34		
Insumo	10043	SEINFRA	AJUDANTE DE ENCANADOR	Mão de Obra	H	0,4600000	16,77	7,71		
				MO sem LS =>		17,05	LS =>	0,00	MO com LS =>	17,05
				Valor do BDI =>		8,97			Valor com BDI =>	48,20
						Quant. =>	10,0000000	Preço Total =>	482,00	

3.10.1.8	Código	Banco	Descrição	Tipo	Und	Quant.	Valor Unit	Total		
Composição	4717	ORSE	Caixa de gordura em pvc 300mm	Conversão InfoWOrca	un	1,0000000	340,37	340,37		
Composição Auxiliar	10549	ORSE	Encargos Complementares - Servente	Provisórios	h	0,9800000	3,52	3,44		
Composição Auxiliar	10554	ORSE	Encargos Complementares - Encanador	Provisórios	h	0,9800000	3,44	3,37		
Insumo	4407	ORSE	Corpo da caixa de gordura 300mm em pvc, akros ou similar	Material	un	1,0000000	196,90	196,90		
Insumo	4412	ORSE	Porta tampa / tampa p/caixa de gordura 300mm em pvc, akros ou similar	Material	un	1,0000000	109,87	109,87		
Insumo	00002696	SINAPI	ENCANADOR OU BOMBEIRO HIDRAULICO	Mão de Obra	H	0,9800000	16,89	16,55		
Insumo	00006111	SINAPI	SERVENTE DE OBRAS	Mão de Obra	H	0,9800000	10,45	10,24		
				MO sem LS =>		26,79	LS =>	0,00	MO com LS =>	26,79
				Valor do BDI =>		77,87			Valor com BDI =>	418,24
						Quant. =>	2,0000000	Preço Total =>	836,48	

3.10.1.9	Código	Banco	Descrição	Tipo	Und	Quant.	Valor Unit	Total		
Composição	89854	SINAPI	JOELHO 90 GRAUS, PVC, SERIE NORMAL, ESGOTO PREDIAL, DN 150 MM, JUNTA ELÁSTICA, FORNECIDO E INSTALADO EM SUBCOLETOR AÉREO DE ESGOTO SANITÁRIO. AF_12/2014	INHI - INSTALAÇÕES HIDROS SANITÁRIAS	UN	1,0000000	86,09	86,09		
Composição Auxiliar	88267	SINAPI	ENCANADOR OU BOMBEIRO HIDRÁULICO COM ENCARGOS COMPLEMENTARES	SEDI - SERVIÇOS DIVERSOS	H	0,3300000	24,29	8,01		
Composição Auxiliar	88248	SINAPI	AUXILIAR DE ENCANADOR OU BOMBEIRO HIDRÁULICO COM ENCARGOS COMPLEMENTARES	SEDI - SERVIÇOS DIVERSOS	H	0,3300000	17,82	5,88		
Insumo	00000305	SINAPI	ANEL BORRACHA, PARA TUBO PVC, REDE COLETOR ESGOTO, DN 150 MM (NBR 7362)	Material	UN	1,0000000	12,47	12,47		
Insumo	00020131	SINAPI	JOELHO PVC LEVE, 90 GRAUS, DN 150 MM, PARA ESGOTO PREDIAL	Material	UN	1,0000000	57,79	57,79		
Insumo	00020078	SINAPI	PASTA LUBRIFICANTE PARA TUBOS E CONEXOES COM JUNTA ELASTICA, EMBALAGEM DE *400* GR (USO EM PVC, ACO, POLIETILENO E OUTROS)	Material	UN	0,0700000	27,72	1,94		
				MO sem LS =>		9,16	LS =>	0,00	MO com LS =>	9,16
				Valor do BDI =>		19,69			Valor com BDI =>	105,78
						Quant. =>	4,0000000	Preço Total =>	423,12	

3.10.1.10	Código	Banco	Descrição	Tipo	Und	Quant.	Valor Unit	Total
-----------	--------	-------	-----------	------	-----	--------	------------	-------

RUA PRESIDENTE JUSCELINO - CENTRO - Cocos / BA
7734891041 /



PREFEITURA DE COCOS
CNPJ: 14.222.012/0001-75

Composição	1643	ORSE	Junção invertida em pvc rígido c/ anéis, para esgoto primário, diâm =100 x 50mm	Tubos e Conexões de PVC Rígido Soldável para Esgoto Provisórios	un	1,0000000	44,34	44,34		
Composição Auxiliar	10549	ORSE	Encargos Complementares - Servente		h	0,4600000	3,52	1,61		
Composição Auxiliar	10554	ORSE	Encargos Complementares - Encanador	Provisórios	h	0,4600000	3,44	1,58		
Insumo	1703	ORSE	Pasta lubrificante p/ pvc je	Material	kg	0,0560000	59,53	3,33		
Insumo	00000296	SINAPI	ANEL BORRACHA PARA TUBO ESGOTO PREDIAL, DN 50 MM (NBR 5688)	Material	UN	1,0000000	2,02	2,02		
Insumo	00000301	SINAPI	ANEL BORRACHA PARA TUBO ESGOTO PREDIAL, DN 100 MM (NBR 5688)	Material	UN	1,0000000	3,58	3,58		
Insumo	00002696	SINAPI	ENCANADOR OU BOMBEIRO HIDRAULICO	Mão de Obra	H	0,4600000	16,89	7,76		
Insumo	00006111	SINAPI	SERVENTE DE OBRAS	Mão de Obra	H	0,4600000	10,45	4,80		
Insumo	00010908	SINAPI	JUNCAO DE REDUCAO INVERTIDA, PVC SOLDAVEL, 100 X 50 MM, SERIE NORMAL PARA ESGOTO PREDIAL	Material	UN	1,0000000	19,66	19,66		
					MO sem LS =>	12,56	LS =>	0,00	MO com LS =>	12,56
					Valor do BDI =>	10,14			Valor com BDI =>	54,48
					Quant. =>		3,0000000	Preço Total =>		163,44

3.10.1.11	Código Banco	Descrição	Tipo	Und	Quant.	Valor Unit	Total			
Composição	89782 SINAPI	TE, PVC, SERIE NORMAL, ESGOTO PREDIAL, DN 40 X 40 MM, JUNTA SOLDÁVEL, FORNECIDO E INSTALADO EM RAMAL DE DESCARGA OU RAMAL DE ESGOTO SANITÁRIO. AF_12/2014	INHI - INSTALAÇÕES HIDROS SANITÁRIAS	UN	1,0000000	11,95	11,95			
Composição Auxiliar	88248 SINAPI	AUXILIAR DE ENCANADOR OU BOMBEIRO HIDRÁULICO COM ENCARGOS COMPLEMENTARES	SEDI - SERVIÇOS DIVERSOS	H	0,1400000	17,82	2,49			
Composição Auxiliar	88267 SINAPI	ENCANADOR OU BOMBEIRO HIDRÁULICO COM ENCARGOS COMPLEMENTARES	SEDI - SERVIÇOS DIVERSOS	H	0,1400000	24,29	3,40			
Insumo	00000122 SINAPI	ADESIVO PLASTICO PARA PVC, FRASCO COM *850* GR	Material	UN	0,0148000	67,17	0,99			
Insumo	00038383 SINAPI	LIXA D'AGUA EM FOLHA, GRAO 100	Material	UN	0,0510000	2,09	0,10			
Insumo	00020083 SINAPI	SOLUCAO PREPARADORA / LIMPADORA PARA PVC, FRASCO COM 1000 CM3	Material	UN	0,0150000	76,10	1,14			
Insumo	00007116 SINAPI	TE PVC SOLDAVEL, BBB, 90 GRAUS, DN 40 MM, PARA ESGOTO SECUNDARIO PREDIAL	Material	UN	1,0000000	3,83	3,83			
					MO sem LS =>	3,88	LS =>	0,00	MO com LS =>	3,88
					Valor do BDI =>	2,73			Valor com BDI =>	14,68
					Quant. =>		6,0000000	Preço Total =>		88,08

3.10.1.12	Código Banco	Descrição	Tipo	Und	Quant.	Valor Unit	Total
Composição	89744 SINAPI	JOELHO 90 GRAUS, PVC, SERIE NORMAL, ESGOTO PREDIAL, DN 100 MM, JUNTA ELÁSTICA, FORNECIDO E INSTALADO EM RAMAL DE DESCARGA OU RAMAL DE ESGOTO SANITÁRIO. AF_12/2014	INHI - INSTALAÇÕES HIDROS SANITÁRIAS	UN	1,0000000	24,75	24,75
Composição Auxiliar	88267 SINAPI	ENCANADOR OU BOMBEIRO HIDRÁULICO COM ENCARGOS COMPLEMENTARES	SEDI - SERVIÇOS DIVERSOS	H	0,2500000	24,29	6,07
Composição Auxiliar	88248 SINAPI	AUXILIAR DE ENCANADOR OU BOMBEIRO HIDRÁULICO COM ENCARGOS COMPLEMENTARES	SEDI - SERVIÇOS DIVERSOS	H	0,2500000	17,82	4,45

RUA PRESIDENTE JUSCELINO - CENTRO - Cocos / BA
7734891041 /



PREFEITURA DE COCOS
CNPJ: 14.222.012/0001-75

Insumo	0000301	SINAPI	ANEL BORRACHA PARA TUBO ESGOTO PREDIAL, DN 100 MM (NBR 5688)	Material	UN	1,0000000	3,58	3,58		
Insumo	00003520	SINAPI	JOELHO PVC, SOLDAVEL, PB, 90 GRAUS, DN 100 MM, PARA ESGOTO PREDIAL	Material	UN	1,0000000	9,38	9,38		
Insumo	00020078	SINAPI	PASTA LUBRIFICANTE PARA TUBOS E CONEXOES COM JUNTA ELASTICA, EMBALAGEM DE *400* GR (USO EM PVC, ACO, POLIETILENO E OUTROS)	Material	UN	0,0460000	27,72	1,27		
				MO sem LS =>		6,94	LS =>	0,00	MO com LS =>	6,94
				Valor do BDI =>		5,66			Valor com BDI =>	30,41
					Quant. =>	8,0000000			Preço Total =>	243,28

3.10.1.13	Código	Banco	Descrição	Tipo	Und	Quant.	Valor Unit	Total		
Composição	89711	SINAPI	TUBO PVC, SERIE NORMAL, ESGOTO PREDIAL, DN 40 MM, FORNECIDO E INSTALADO EM RAMAL DE DESCARGA OU RAMAL DE ESGOTO SANITÁRIO. AF 12/2014	INHI - INSTALAÇÕES HIDROS SANITÁRIAS	M	1,0000000	19,06	19,06		
Composição Auxiliar	88267	SINAPI	ENCANADOR OU BOMBEIRO HIDRÁULICO COM ENCARGOS COMPLEMENTARES	SEDI - SERVIÇOS DIVERSOS	H	0,3000000	24,29	7,28		
Composição Auxiliar	88248	SINAPI	AUXILIAR DE ENCANADOR OU BOMBEIRO HIDRÁULICO COM ENCARGOS COMPLEMENTARES	SEDI - SERVIÇOS DIVERSOS	H	0,3000000	17,82	5,34		
Insumo	00038383	SINAPI	LIXA D'AGUA EM FOLHA, GRAO 100	Material	UN	0,1000000	2,09	0,20		
Insumo	00009835	SINAPI	TUBO PVC SERIE NORMAL, DN 40 MM, PARA ESGOTO PREDIAL (NBR 5688)	Material	M	1,0500000	5,95	6,24		
				MO sem LS =>		8,32	LS =>	0,00	MO com LS =>	8,32
				Valor do BDI =>		4,36			Valor com BDI =>	23,42
					Quant. =>	23,0000000			Preço Total =>	538,66

3.10.1.14	Código	Banco	Descrição	Tipo	Und	Quant.	Valor Unit	Total		
Composição	89712	SINAPI	TUBO PVC, SERIE NORMAL, ESGOTO PREDIAL, DN 50 MM, FORNECIDO E INSTALADO EM RAMAL DE DESCARGA OU RAMAL DE ESGOTO SANITÁRIO. AF 12/2014	INHI - INSTALAÇÕES HIDROS SANITÁRIAS	M	1,0000000	28,85	28,85		
Composição Auxiliar	88248	SINAPI	AUXILIAR DE ENCANADOR OU BOMBEIRO HIDRÁULICO COM ENCARGOS COMPLEMENTARES	SEDI - SERVIÇOS DIVERSOS	H	0,3800000	17,82	6,77		
Composição Auxiliar	88267	SINAPI	ENCANADOR OU BOMBEIRO HIDRÁULICO COM ENCARGOS COMPLEMENTARES	SEDI - SERVIÇOS DIVERSOS	H	0,3800000	24,29	9,23		
Insumo	00000122	SINAPI	ADESIVO PLASTICO PARA PVC, FRASCO COM *850* GR	Material	UN	0,0108000	67,17	0,72		
Insumo	00038383	SINAPI	LIXA D'AGUA EM FOLHA, GRAO 100	Material	UN	0,1270000	2,09	0,26		
Insumo	00020083	SINAPI	SOLUCAO PREPARADORA / LIMPADORA PARA PVC, FRASCO COM 1000 CM3	Material	UN	0,0163000	76,10	1,24		
Insumo	00009838	SINAPI	TUBO PVC SERIE NORMAL, DN 50 MM, PARA ESGOTO PREDIAL (NBR 5688)	Material	M	1,0500000	10,13	10,63		
				MO sem LS =>		10,55	LS =>	0,00	MO com LS =>	10,55
				Valor do BDI =>		6,60			Valor com BDI =>	35,45
					Quant. =>	13,0000000			Preço Total =>	460,85

3.10.1.15	Código	Banco	Descrição	Tipo	Und	Quant.	Valor Unit	Total
-----------	--------	-------	-----------	------	-----	--------	------------	-------

RUA PRESIDENTE JUSCELINO - CENTRO - Cocos / BA
7734891041 /



PREFEITURA DE COCOS
CNPJ: 14.222.012/0001-75

Composição	89714	SINAPI	TUBO PVC, SERIE NORMAL, ESGOTO PREDIAL, DN 100 MM, FORNECIDO E INSTALADO EM RAMAL DE DESCARGA OU RAMAL DE ESGOTO SANITÁRIO. AF_12/2014	INHI - INSTALAÇÕES HIDROS SANITÁRIAS	M	1,0000000	55,92	55,92			
Composição Auxiliar	88267	SINAPI	ENCANADOR OU BOMBEIRO HIDRÁULICO COM ENCARGOS COMPLEMENTARES	SEDI - SERVIÇOS DIVERSOS	H	0,7400000	24,29	17,97			
Composição Auxiliar	88248	SINAPI	AUXILIAR DE ENCANADOR OU BOMBEIRO HIDRÁULICO COM ENCARGOS COMPLEMENTARES	SEDI - SERVIÇOS DIVERSOS	H	0,7400000	17,82	13,18			
Insumo	00000122	SINAPI	ADESIVO PLASTICO PARA PVC, FRASCO COM *850* GR	Material	UN	0,0363000	67,17	2,43			
Insumo	00038383	SINAPI	LIXA D'AGUA EM FOLHA, GRAO 100	Material	UN	0,2470000	2,09	0,51			
Insumo	00020083	SINAPI	SOLUCAO PREPARADORA / LIMPADORA PARA PVC, FRASCO COM 1000 CM3	Material	UN	0,0593000	76,10	4,51			
Insumo	00009836	SINAPI	TUBO PVC SERIE NORMAL, DN 100 MM, PARA ESGOTO PREDIAL (NBR 5688)	Material	M	1,0500000	16,50	17,32			
						MO sem LS =>	20,55	LS =>	0,00	MO com LS =>	20,55
						Valor do BDI =>	12,79			Valor com BDI =>	68,71
						Quant. =>	40,0000000	Preço Total =>	2.748,40		

3.10.1.16	Código	Banco	Descrição	Tipo	Und	Quant.	Valor Unit	Total			
Composição	89707	SINAPI	CAIXA SIFONADA, PVC, DN 100 X 100 X 50 MM, JUNTA ELÁSTICA, FORNECIDA E INSTALADA EM RAMAL DE DESCARGA OU EM RAMAL DE ESGOTO SANITÁRIO. AF_12/2014	INHI - INSTALAÇÕES HIDROS SANITÁRIAS	UN	1,0000000	35,36	35,36			
Composição Auxiliar	88267	SINAPI	ENCANADOR OU BOMBEIRO HIDRÁULICO COM ENCARGOS COMPLEMENTARES	SEDI - SERVIÇOS DIVERSOS	H	0,2500000	24,29	6,07			
Composição Auxiliar	88248	SINAPI	AUXILIAR DE ENCANADOR OU BOMBEIRO HIDRÁULICO COM ENCARGOS COMPLEMENTARES	SEDI - SERVIÇOS DIVERSOS	H	0,2500000	17,82	4,45			
Insumo	00000122	SINAPI	ADESIVO PLASTICO PARA PVC, FRASCO COM *850* GR	Material	UN	0,0148000	67,17	0,99			
Insumo	00000296	SINAPI	ANEL BORRACHA PARA TUBO ESGOTO PREDIAL, DN 50 MM (NBR 5688)	Material	UN	1,0000000	2,02	2,02			
Insumo	00005103	SINAPI	CAIXA SIFONADA PVC, 100 X 100 X 50 MM, COM GRELHA REDONDA, BRANCA	Material	UN	1,0000000	19,44	19,44			
Insumo	00038383	SINAPI	LIXA D'AGUA EM FOLHA, GRAO 100	Material	UN	0,0640000	2,09	0,13			
Insumo	00020078	SINAPI	PASTA LUBRIFICANTE PARA TUBOS E CONEXOES COM JUNTA ELASTICA, EMBALAGEM DE *400* GR (USO EM PVC, ACO, POLIETILENO E OUTROS)	Material	UN	0,0200000	27,72	0,55			
Insumo	00020083	SINAPI	SOLUCAO PREPARADORA / LIMPADORA PARA PVC, FRASCO COM 1000 CM3	Material	UN	0,0225000	76,10	1,71			
						MO sem LS =>	6,94	LS =>	0,00	MO com LS =>	6,94
						Valor do BDI =>	8,09			Valor com BDI =>	43,45
						Quant. =>	12,0000000	Preço Total =>	521,40		

3.10.1.17	Código	Banco	Descrição	Tipo	Und	Quant.	Valor Unit	Total
Composição	98099	SINAPI	SUMIDOURO RETANGULAR, EM ALVENARIA COM BLOCOS DE CONCRETO, DIMENSÕES INTERNAS: 1,0 X 3,0 X 3,0 M, ÁREA DE INFILTRAÇÃO: 25 M² (PARA 10 CONTRIBUINTE). AF_12/2020	INHI - INSTALAÇÕES HIDROS SANITÁRIAS	UN	1,0000000	4.373,16	4.373,16

RUA PRESIDENTE JUSCELINO - CENTRO - Cocos / BA
7734891041 /



PREFEITURA DE COCOS
CNPJ: 14.222.012/0001-75

Composição Auxiliar	5679	SINAPI	RETROESCAVADEIRA SOBRE RODAS COM CARREGADEIRA, TRAÇÃO 4X4, POTÊNCIA LÍQ. 88 HP, CAÇAMBA CARREG. CAP. MÍN. 1 M3, CAÇAMBA RETRO CAP. 0,26 M3, PESO OPERACIONAL MÍN. 6.674 KG, PROFUNDIDADE ESCAVAÇÃO MÁX. 4,37 M - CHI DIURNO. AF_06/2014	CHOR - CUSTOS HORÁRIOS DE MÁQUINAS E EQUIPAMENTOS	CHI	0,9858000	62,73	61,83			
Composição Auxiliar	5678	SINAPI	RETROESCAVADEIRA SOBRE RODAS COM CARREGADEIRA, TRAÇÃO 4X4, POTÊNCIA LÍQ. 88 HP, CAÇAMBA CARREG. CAP. MÍN. 1 M3, CAÇAMBA RETRO CAP. 0,26 M3, PESO OPERACIONAL MÍN. 6.674 KG, PROFUNDIDADE ESCAVAÇÃO MÁX. 4,37 M - CHP DIURNO. AF_06/2014	CHOR - CUSTOS HORÁRIOS DE MÁQUINAS E EQUIPAMENTOS	CHP	0,2931000	155,14	45,47			
Composição Auxiliar	89998	SINAPI	ARMAÇÃO DE CINTA DE ALVENARIA ESTRUTURAL; DIÂMETRO DE 10,0 MM. AF_09/2021	FUES - FUNDAÇÕES E ESTRUTURAS	KG	5,4296000	10,67	57,93			
Composição Auxiliar	89996	SINAPI	ARMAÇÃO VERTICAL DE ALVENARIA ESTRUTURAL; DIÂMETRO DE 10,0 MM. AF_09/2021	FUES - FUNDAÇÕES E ESTRUTURAS	KG	7,4040000	11,15	82,55			
Composição Auxiliar	89993	SINAPI	GRAUTEAMENTO VERTICAL EM ALVENARIA ESTRUTURAL. AF_09/2021	FUES - FUNDAÇÕES E ESTRUTURAS	m³	0,2242000	962,74	215,84			
Composição Auxiliar	97735	SINAPI	PEÇA RETANGULAR PRÉ-MOLDADA, VOLUME DE CONCRETO DE 30 A 100 LITROS, TAXA DE AÇO APROXIMADA DE 30KG/M³. AF_01/2018	FUES - FUNDAÇÕES E ESTRUTURAS	m³	0,3332000	2.315,11	771,39			
Composição Auxiliar	89995	SINAPI	GRAUTEAMENTO DE CINTA SUPERIOR OU DE VERGA EM ALVENARIA ESTRUTURAL. AF_09/2021	FUES - FUNDAÇÕES E ESTRUTURAS	m³	0,1354000	930,06	125,93			
Composição Auxiliar	101624	SINAPI	PREPARO DE FUNDO DE VALA COM LARGURA MAIOR OU IGUAL A 1,5 M E MENOR QUE 2,5 M, COM CAMADA DE BRITA, LANÇAMENTO MECANIZADO. AF_08/2020	MOVMT - MOVIMENTO DE TERRA	m³	0,4290000	180,21	77,31			
Composição Auxiliar	88628	SINAPI	ARGAMASSA TRAÇO 1:3 (EM VOLUME DE CIMENTO E AREIA MÉDIA ÚMIDA), PREPARO MECÂNICO COM BETONEIRA 400 L. AF_08/2019	SEDI - SERVIÇOS DIVERSOS	m³	0,3978000	553,16	220,04			
Composição Auxiliar	88316	SINAPI	SERVENTE COM ENCARGOS COMPLEMENTARES	SEDI - SERVIÇOS DIVERSOS	H	33,2227000	18,23	605,64			
Composição Auxiliar	88309	SINAPI	PEDREIRO COM ENCARGOS COMPLEMENTARES	SEDI - SERVIÇOS DIVERSOS	H	33,2227000	24,89	826,91			
Insumo	00025067	SINAPI	BLOCO DE CONCRETO ESTRUTURAL 19 X 19 X 39 CM, FBK 4,5 MPA (NBR 6136)	Material	UN	302,5965000	3,57	1.080,26			
Insumo	00000660	SINAPI	CANALETA DE CONCRETO 19 X 19 X 19 CM (CLASSE C - NBR 6136)	Material	UN	46,2000000	2,21	102,10			
Insumo	00004720	SINAPI	PEDRA BRITADA N. 0, OU PEDRISCO (4,8 A 9,5 MM) POSTO PEDREIRA/FORNECEDOR. SEM FRETE	Material	m³	0,9900000	100,97	99,96			
						MO sem LS =>	1.404,20	LS =>	0,00	MO com LS =>	1.404,20
						Valor do BDI =>	1.000,57			Valor com BDI =>	5.373,73
						Quant. =>	1,0000000			Preço Total =>	5.373,73

3.10.1.18	Código Banco	Descrição	Tipo	Und	Quant.	Valor Unit	Total
Composição	98084 SINAPI	TANQUE SÉPTICO RETANGULAR, EM ALVENARIA COM BLOCOS DE CONCRETO, DIMENSÕES INTERNAS: 1,4 X 3,2 X 1,8 M, VOLUME ÚTIL: 6272 L (PARA 32 CONTRIBUÍNTES). AF_12/2020	INHI - INSTALAÇÕES HIDROS SANITÁRIAS	UN	1,0000000	6.960,06	6.960,06
Composição Auxiliar	5679 SINAPI	RETROESCAVADEIRA SOBRE RODAS COM CARREGADEIRA, TRAÇÃO 4X4, POTÊNCIA LÍQ. 88 HP, CAÇAMBA CARREG. CAP. MÍN. 1 M3, CAÇAMBA RETRO CAP. 0,26 M3, PESO OPERACIONAL MÍN. 6.674 KG, PROFUNDIDADE ESCAVAÇÃO MÁX. 4,37 M - CHI DIURNO. AF_06/2014	CHOR - CUSTOS HORÁRIOS DE MÁQUINAS E EQUIPAMENTOS	CHI	0,4348000	62,73	27,27

RUA PRESIDENTE JUSCELINO - CENTRO - Cocos / BA
7734891041 /



PREFEITURA DE COCOS
CNPJ: 14.222.012/0001-75

Composição Auxiliar	5678	SINAPI	RETROESCAVADEIRA SOBRE RODAS COM CARREGADEIRA, TRAÇÃO 4X4, POTÊNCIA LÍQ. 88 HP, CAÇAMBA CARREG. CAP. MÍN. 1 M3, CAÇAMBA RETRO CAP. 0,26 M3, PESO OPERACIONAL MÍN. 6.674 KG, PROFUNDIDADE ESCAVAÇÃO MÁX. 4,37 M - CHP DIURNO. AF_06/2014	CHOR - CUSTOS HORÁRIOS DE MÁQUINAS E EQUIPAMENTOS	CHP	0,1293000	155,14	20,05
Composição Auxiliar	92783	SINAPI	ARMAÇÃO DE LAJE DE UMA ESTRUTURA CONVENCIONAL DE CONCRETO ARMADO EM UMA EDIFICAÇÃO TÉRREA OU SOBRADO UTILIZANDO AÇO CA-60 DE 4,2 MM - MONTAGEM. AF_12/2015	FUES - FUNDAÇÕES E ESTRUTURAS	KG	35,7084000	17,99	642,39
Composição Auxiliar	89998	SINAPI	ARMAÇÃO DE CINTA DE ALVENARIA ESTRUTURAL; DIÂMETRO DE 10,0 MM. AF_09/2021	FUES - FUNDAÇÕES E ESTRUTURAS	KG	6,1700000	10,67	65,83
Composição Auxiliar	89996	SINAPI	ARMAÇÃO VERTICAL DE ALVENARIA ESTRUTURAL; DIÂMETRO DE 10,0 MM. AF_09/2021	FUES - FUNDAÇÕES E ESTRUTURAS	KG	4,4424000	11,15	49,53
Composição Auxiliar	89993	SINAPI	GRAUTEAMENTO VERTICAL EM ALVENARIA ESTRUTURAL. AF_09/2021	FUES - FUNDAÇÕES E ESTRUTURAS	m³	0,1345000	962,74	129,48
Composição Auxiliar	97735	SINAPI	PEÇA RETANGULAR PRÉ-MOLDADA, VOLUME DE CONCRETO DE 30 A 100 LITROS, TAXA DE AÇO APROXIMADA DE 30KG/M³. AF_01/2018	FUES - FUNDAÇÕES E ESTRUTURAS	m³	0,4536000	2.315,11	1.050,13
Composição Auxiliar	89995	SINAPI	GRAUTEAMENTO DE CINTA SUPERIOR OU DE VERGA EM ALVENARIA ESTRUTURAL. AF_09/2021	FUES - FUNDAÇÕES E ESTRUTURAS	m³	0,1538000	930,06	143,04
Composição Auxiliar	94970	SINAPI	CONCRETO FCK = 20MPA, TRAÇO 1:2,7:3 (EM MASSA SECA DE CIMENTO/ AREIA MÉDIA/ BRITA 1) - PREPARO MECÂNICO COM BETONEIRA 600 L. AF_05/2021	FUES - FUNDAÇÕES E ESTRUTURAS	m³	1,5356000	443,81	681,51
Composição Auxiliar	101625	SINAPI	PREPARO DE FUNDO DE VALA COM LARGURA MAIOR OU IGUAL A 1,5 M E MENOR QUE 2,5 M, COM CAMADA DE AREIA, LANÇAMENTO MECANIZADO. AF_08/2020	MOVT - MOVIMENTO DE TERRA	m³	0,5950000	161,41	96,03
Composição Auxiliar	87316	SINAPI	ARGAMASSA TRAÇO 1:4 (EM VOLUME DE CIMENTO E AREIA GROSSA ÚMIDA) PARA CHAPISCO CONVENCIONAL, PREPARO MECÂNICO COM BETONEIRA 400 L. AF_08/2019	SEDI - SERVIÇOS DIVERSOS	m³	0,0155000	472,01	7,31
Composição Auxiliar	100475	SINAPI	ARGAMASSA TRAÇO 1:3 (EM VOLUME DE CIMENTO E AREIA MÉDIA ÚMIDA) COM ADIÇÃO DE IMPERMEABILIZANTE, PREPARO MECÂNICO COM BETONEIRA 400 L. AF_08/2019	SEDI - SERVIÇOS DIVERSOS	m³	1,3992000	683,27	956,03
Composição Auxiliar	88316	SINAPI	SERVENTE COM ENCARGOS COMPLEMENTARES	SEDI - SERVIÇOS DIVERSOS	H	50,2333000	18,23	915,75
Composição Auxiliar	88309	SINAPI	PEDREIRO COM ENCARGOS COMPLEMENTARES	SEDI - SERVIÇOS DIVERSOS	H	50,2333000	24,89	1.250,30
Insumo	00025067	SINAPI	BLOCO DE CONCRETO ESTRUTURAL 19 X 19 X 39 CM, FBK 4,5 MPA (NBR 6136)	Material	UN	226,7206000	3,57	809,39
Insumo	00000660	SINAPI	CANALETA DE CONCRETO 19 X 19 X 19 CM (CLASSE C - NBR 6136)	Material	UN	52,5000000	2,21	116,02

MO sem LS => 2.266,84 LS => 0,00 MO com LS => 2.266,84
 Valor do BDI => 1.592,46 Valor com BDI => 8.552,52
Quant. => 1,0000000 Preço Total => 8.552,52

3.10.1.19	Código Banco	Descrição	Tipo	Und	Quant.	Valor Unit	Total
Composição	98091 SINAPI	FILTRO ANAERÓBIO RETANGULAR, EM ALVENARIA COM BLOCOS DE CONCRETO, DIMENSÕES INTERNAS: 1,4 X 4,2 X 1,67 M, VOLUME ÚTIL: 7056 L (PARA 67 CONTRIBUINTES). AF_12/2020	INHI - INSTALAÇÕES HIDROS SANITÁRIAS	UN	1,0000000	10.290,47	10.290,47

RUA PRESIDENTE JUSCELINO - CENTRO - Cocos / BA
7734891041 /



PREFEITURA DE COCOS
CNPJ: 14.222.012/0001-75

Composição Auxiliar	5679	SINAPI	RETROESCAVADEIRA SOBRE RODAS COM CARREGADEIRA, TRAÇÃO 4X4, POTÊNCIA LÍQ. 88 HP, CAÇAMBA CARREG. CAP. MÍN. 1 M3, CAÇAMBA RETRO CAP. 0,26 M3, PESO OPERACIONAL MÍN. 6.674 KG, PROFUNDIDADE ESCAVAÇÃO MÁX. 4,37 M - CHI DIURNO. AF_06/2014	CHOR - CUSTOS HORÁRIOS DE MÁQUINAS E EQUIPAMENTOS	CHI	0,9975000	62,73	62,57			
Composição Auxiliar	5678	SINAPI	RETROESCAVADEIRA SOBRE RODAS COM CARREGADEIRA, TRAÇÃO 4X4, POTÊNCIA LÍQ. 88 HP, CAÇAMBA CARREG. CAP. MÍN. 1 M3, CAÇAMBA RETRO CAP. 0,26 M3, PESO OPERACIONAL MÍN. 6.674 KG, PROFUNDIDADE ESCAVAÇÃO MÁX. 4,37 M - CHP DIURNO. AF_06/2014	CHOR - CUSTOS HORÁRIOS DE MÁQUINAS E EQUIPAMENTOS	CHP	0,9975000	155,14	154,75			
Composição Auxiliar	92783	SINAPI	ARMAÇÃO DE LAJE DE UMA ESTRUTURA CONVENCIONAL DE CONCRETO ARMADO EM UMA EDIFICAÇÃO TÉRREA OU SOBRADO UTILIZANDO AÇO CA-60 DE 4,2 MM - MONTAGEM. AF_12/2015	FUES - FUNDAÇÕES E ESTRUTURAS	KG	44,8644000	17,99	807,11			
Composição Auxiliar	89998	SINAPI	ARMAÇÃO DE CINTA DE ALVENARIA ESTRUTURAL; DIÂMETRO DE 10,0 MM. AF_09/2021	FUES - FUNDAÇÕES E ESTRUTURAS	KG	14,8080000	10,67	158,00			
Composição Auxiliar	89996	SINAPI	ARMAÇÃO VERTICAL DE ALVENARIA ESTRUTURAL; DIÂMETRO DE 10,0 MM. AF_09/2021	FUES - FUNDAÇÕES E ESTRUTURAS	KG	3,9488000	11,15	44,02			
Composição Auxiliar	89993	SINAPI	GRAUTEAMENTO VERTICAL EM ALVENARIA ESTRUTURAL. AF_09/2021	FUES - FUNDAÇÕES E ESTRUTURAS	m³	0,1196000	962,74	115,14			
Composição Auxiliar	97735	SINAPI	PEÇA RETANGULAR PRÉ-MOLDADA, VOLUME DE CONCRETO DE 30 A 100 LITROS, TAXA DE AÇO APROXIMADA DE 30KG/M³. AF_01/2018	FUES - FUNDAÇÕES E ESTRUTURAS	m³	1,1466000	2.315,11	2.654,50			
Composição Auxiliar	89995	SINAPI	GRAUTEAMENTO DE CINTA SUPERIOR OU DE VERGA EM ALVENARIA ESTRUTURAL. AF_09/2021	FUES - FUNDAÇÕES E ESTRUTURAS	m³	0,3692000	930,06	343,37			
Composição Auxiliar	94970	SINAPI	CONCRETO FCK = 20MPA, TRAÇO 1:2,7:3 (EM MASSA SECA DE CIMENTO/ AREIA MÉDIA/ BRITA 1) - PREPARO MECÂNICO COM BETONEIRA 600 L. AF_05/2021	FUES - FUNDAÇÕES E ESTRUTURAS	m³	1,9294000	443,81	856,28			
Composição Auxiliar	101625	SINAPI	PREPARO DE FUNDO DE VALA COM LARGURA MAIOR OU IGUAL A 1,5 M E MENOR QUE 2,5 M, COM CAMADA DE AREIA, LANÇAMENTO MECANIZADO. AF_08/2020	MOVT - MOVIMENTO DE TERRA	m³	0,7650000	161,41	123,47			
Composição Auxiliar	87316	SINAPI	ARGAMASSA TRAÇO 1:4 (EM VOLUME DE CIMENTO E AREIA GROSSA ÚMIDA) PARA CHAPISCO CONVENCIONAL, PREPARO MECÂNICO COM BETONEIRA 400 L. AF_08/2019	SEDI - SERVIÇOS DIVERSOS	m³	0,0165000	472,01	7,78			
Composição Auxiliar	100475	SINAPI	ARGAMASSA TRAÇO 1:3 (EM VOLUME DE CIMENTO E AREIA MÉDIA ÚMIDA) COM ADIÇÃO DE IMPERMEABILIZANTE, PREPARO MECÂNICO COM BETONEIRA 400 L. AF_08/2019	SEDI - SERVIÇOS DIVERSOS	m³	1,5634000	683,27	1.068,22			
Composição Auxiliar	88316	SINAPI	SERVENTE COM ENCARGOS COMPLEMENTARES	SEDI - SERVIÇOS DIVERSOS	H	56,9810000	18,23	1.038,76			
Composição Auxiliar	88309	SINAPI	PEDREIRO COM ENCARGOS COMPLEMENTARES	SEDI - SERVIÇOS DIVERSOS	H	56,9810000	24,89	1.418,25			
Insumo	00025067	SINAPI	BLOCO DE CONCRETO ESTRUTURAL 19 X 19 X 39 CM, FBK 4,5 MPA (NBR 6136)	Material	UN	204,0486000	3,57	728,45			
Insumo	00000660	SINAPI	CANALETA DE CONCRETO 19 X 19 X 19 CM (CLASSE C - NBR 6136)	Material	UN	126,0000000	2,21	278,46			
Insumo	00004720	SINAPI	PEDRA BRITADA N. 0, OU PEDRISCO (4,8 A 9,5 MM) POSTO PEDREIRA/FORNECEDOR. SEM FRETE	Material	m³	4,2720000	100,97	431,34			
						MO sem LS =>	3.261,85	LS =>	0,00	MO com LS =>	3.261,85
						Valor do BDI =>	2.354,45			Valor com BDI =>	12.644,92
						Quant. =>	1,0000000	Preço Total =>	12.644,92		
3.10.2			ÁGUA FRIA								5.323,34

RUA PRESIDENTE JUSCELINO - CENTRO - Cocos / BA
7734891041 /



PREFEITURA DE COCOS
CNPJ: 14.222.012/0001-75

3.10.2.1	Código Banco	Descrição	Tipo	Und	Quant.	Valor Unit	Total		
Composição	89395 SINAPI	TE, PVC, SOLDÁVEL, DN 25MM, INSTALADO EM RAMAL OU SUB-RAMAL DE ÁGUA - FORNECIMENTO E INSTALAÇÃO. AF_12/2014	INHI - INSTALAÇÕES HIDROS SANITÁRIAS	UN	1,0000000	11,76	11,76		
Composição Auxiliar	88248 SINAPI	AUXILIAR DE ENCANADOR OU BOMBEIRO HIDRÁULICO COM ENCARGOS COMPLEMENTARES	SEDI - SERVIÇOS DIVERSOS	H	0,2000000	17,82	3,56		
Composição Auxiliar	88267 SINAPI	ENCANADOR OU BOMBEIRO HIDRÁULICO COM ENCARGOS COMPLEMENTARES	SEDI - SERVIÇOS DIVERSOS	H	0,2000000	24,29	4,85		
Insumo	00000122 SINAPI	ADESIVO PLASTICO PARA PVC, FRASCO COM *850* GR	Material	UN	0,0110000	67,17	0,73		
Insumo	00038383 SINAPI	LIXA D'AGUA EM FOLHA, GRAO 100	Material	UN	0,0750000	2,09	0,15		
Insumo	00020083 SINAPI	SOLUCAO PREPARADORA / LIMPADORA PARA PVC, FRASCO COM 1000 CM3	Material	UN	0,0120000	76,10	0,91		
Insumo	00007139 SINAPI	TE SOLDAVEL, PVC, 90 GRAUS, 25 MM, PARA AGUA FRIA PREDIAL (NBR 5648)	Material	UN	1,0000000	1,56	1,56		
				MO sem LS =>	5,55	LS =>	0,00	MO com LS =>	5,55
				Valor do BDI =>	2,69			Valor com BDI =>	14,45
				Quant. =>		14,0000000	Preço Total =>	202,30	

3.10.2.2	Código Banco	Descrição	Tipo	Und	Quant.	Valor Unit	Total		
Composição	89380 SINAPI	LUVA DE REDUÇÃO, PVC, SOLDÁVEL, DN 32MM X 25MM, INSTALADO EM RAMAL OU SUB-RAMAL DE ÁGUA - FORNECIMENTO E INSTALAÇÃO. AF_12/2014	INHI - INSTALAÇÕES HIDROS SANITÁRIAS	UN	1,0000000	10,01	10,01		
Composição Auxiliar	88267 SINAPI	ENCANADOR OU BOMBEIRO HIDRÁULICO COM ENCARGOS COMPLEMENTARES	SEDI - SERVIÇOS DIVERSOS	H	0,1000000	24,29	2,42		
Composição Auxiliar	88248 SINAPI	AUXILIAR DE ENCANADOR OU BOMBEIRO HIDRÁULICO COM ENCARGOS COMPLEMENTARES	SEDI - SERVIÇOS DIVERSOS	H	0,1000000	17,82	1,78		
Insumo	00000122 SINAPI	ADESIVO PLASTICO PARA PVC, FRASCO COM *850* GR	Material	UN	0,0070000	67,17	0,47		
Insumo	00038383 SINAPI	LIXA D'AGUA EM FOLHA, GRAO 100	Material	UN	0,0500000	2,09	0,10		
Insumo	00003869 SINAPI	LUVA DE REDUCAO SOLDAVEL, PVC, 32 MM X 25 MM, PARA AGUA FRIA PREDIAL	Material	UN	1,0000000	4,64	4,64		
Insumo	00020083 SINAPI	SOLUCAO PREPARADORA / LIMPADORA PARA PVC, FRASCO COM 1000 CM3	Material	UN	0,0080000	76,10	0,60		
				MO sem LS =>	2,77	LS =>	0,00	MO com LS =>	2,77
				Valor do BDI =>	2,29			Valor com BDI =>	12,30
				Quant. =>		5,0000000	Preço Total =>	61,50	

3.10.2.3	Código Banco	Descrição	Tipo	Und	Quant.	Valor Unit	Total
Composição	89388 SINAPI	LUVA DE REDUÇÃO, PVC, SOLDÁVEL, DN 40MM X 32MM, INSTALADO EM RAMAL OU SUB-RAMAL DE ÁGUA - FORNECIMENTO E INSTALAÇÃO. AF_12/2014	INHI - INSTALAÇÕES HIDROS SANITÁRIAS	UN	1,0000000	12,19	12,19
Composição Auxiliar	88248 SINAPI	AUXILIAR DE ENCANADOR OU BOMBEIRO HIDRÁULICO COM ENCARGOS COMPLEMENTARES	SEDI - SERVIÇOS DIVERSOS	H	0,1190000	17,82	2,12
Composição Auxiliar	88267 SINAPI	ENCANADOR OU BOMBEIRO HIDRÁULICO COM ENCARGOS COMPLEMENTARES	SEDI - SERVIÇOS DIVERSOS	H	0,1190000	24,29	2,89
Insumo	00000122 SINAPI	ADESIVO PLASTICO PARA PVC, FRASCO COM *850* GR	Material	UN	0,0090000	67,17	0,60

RUA PRESIDENTE JUSCELINO - CENTRO - Cocos / BA
7734891041 /



PREFEITURA DE COCOS
CNPJ: 14.222.012/0001-75

Insumo	00038383	SINAPI	LIXA D'AGUA EM FOLHA, GRAO 100	Material	UN	0,0600000	2,09	0,12		
Insumo	00003872	SINAPI	LUVA DE REDUCAO SOLDAVEL, PVC, 40 MM X 32 MM, PARA AGUA FRIA PREDIAL	Material	UN	1,0000000	5,63	5,63		
Insumo	00020083	SINAPI	SOLUCAO PREPARADORA / LIMPADORA PARA PVC, FRASCO COM 1000 CM3	Material	UN	0,0110000	76,10	0,83		
				MO sem LS =>		3,29	LS =>	0,00	MO com LS =>	3,29
				Valor do BDI =>		2,78			Valor com BDI =>	14,97
						Quant. =>	5,0000000	Preço Total =>	74,85	

3.10.2.4	Código	Banco	Descrição	Tipo	Und	Quant.	Valor Unit	Total		
Composição	89623	SINAPI	TE, PVC, SOLDÁVEL, DN 40MM, INSTALADO EM PRUMADA DE ÁGUA - FORNECIMENTO E INSTALAÇÃO. AF_12/2014	INHI - INSTALAÇÕES HIDROS SANITÁRIAS	UN	1,0000000	19,25	19,25		
Composição Auxiliar	88267	SINAPI	ENCANADOR OU BOMBEIRO HIDRÁULICO COM ENCARGOS	SEDI - SERVIÇOS DIVERSOS	H	0,1190000	24,29	2,89		
Composição Auxiliar	88248	SINAPI	COMPLEMENTARES AUXILIAR DE ENCANADOR OU BOMBEIRO HIDRÁULICO COM ENCARGOS	SEDI - SERVIÇOS DIVERSOS	H	0,1190000	17,82	2,12		
Insumo	00000122	SINAPI	COMPLEMENTARES ADESIVO PLASTICO PARA PVC, FRASCO COM *850* GR	Material	UN	0,0180000	67,17	1,20		
Insumo	00038383	SINAPI	LIXA D'AGUA EM FOLHA, GRAO 100	Material	UN	0,0300000	2,09	0,06		
Insumo	00020083	SINAPI	SOLUCAO PREPARADORA / LIMPADORA PARA PVC, FRASCO COM 1000 CM3	Material	UN	0,0210000	76,10	1,59		
Insumo	00007141	SINAPI	TE SOLDAVEL, PVC, 90 GRAUS, 40 MM, PARA AGUA FRIA PREDIAL (NBR 5648)	Material	UN	1,0000000	11,39	11,39		
				MO sem LS =>		3,29	LS =>	0,00	MO com LS =>	3,29
				Valor do BDI =>		4,40			Valor com BDI =>	23,65
						Quant. =>	5,0000000	Preço Total =>	118,25	

3.10.2.5	Código	Banco	Descrição	Tipo	Und	Quant.	Valor Unit	Total		
Composição	89408	SINAPI	JOELHO 90 GRAUS, PVC, SOLDÁVEL, DN 25MM, INSTALADO EM RAMAL DE DISTRIBUIÇÃO DE ÁGUA - FORNECIMENTO E INSTALAÇÃO. AF_12/2014	INHI - INSTALAÇÕES HIDROS SANITÁRIAS	UN	1,0000000	5,83	5,83		
Composição Auxiliar	88248	SINAPI	AUXILIAR DE ENCANADOR OU BOMBEIRO HIDRÁULICO COM ENCARGOS	SEDI - SERVIÇOS DIVERSOS	H	0,0900000	17,82	1,60		
Composição Auxiliar	88267	SINAPI	COMPLEMENTARES ENCANADOR OU BOMBEIRO HIDRÁULICO COM ENCARGOS	SEDI - SERVIÇOS DIVERSOS	H	0,0900000	24,29	2,18		
Insumo	00000122	SINAPI	COMPLEMENTARES ADESIVO PLASTICO PARA PVC, FRASCO COM *850* GR	Material	UN	0,0070000	67,17	0,47		
Insumo	00003529	SINAPI	JOELHO PVC, SOLDAVEL, 90 GRAUS, 25 MM, PARA AGUA FRIA PREDIAL	Material	UN	1,0000000	0,92	0,92		
Insumo	00038383	SINAPI	LIXA D'AGUA EM FOLHA, GRAO 100	Material	UN	0,0300000	2,09	0,06		
Insumo	00020083	SINAPI	SOLUCAO PREPARADORA / LIMPADORA PARA PVC, FRASCO COM 1000 CM3	Material	UN	0,0080000	76,10	0,60		
				MO sem LS =>		2,49	LS =>	0,00	MO com LS =>	2,49
				Valor do BDI =>		1,33			Valor com BDI =>	7,16
						Quant. =>	8,0000000	Preço Total =>	57,28	

3.10.2.6	Código	Banco	Descrição	Tipo	Und	Quant.	Valor Unit	Total
----------	--------	-------	-----------	------	-----	--------	------------	-------

RUA PRESIDENTE JUSCELINO - CENTRO - Cocos / BA
7734891041 /



PREFEITURA DE COCOS
CNPJ: 14.222.012/0001-75

Composição	89366	SINAPI	JOELHO 90 GRAUS COM BUCHA DE LATÃO, PVC, SOLDÁVEL, DN 25MM, X 3/4 INSTALADO EM RAMAL OU SUB-RAMAL DE ÁGUA - FORNECIMENTO E INSTALAÇÃO. AF_12/2014	INHI - INSTALAÇÕES HIDROSANITÁRIAS	UN	1,0000000	16,62	16,62	
Composição Auxiliar	88248	SINAPI	AUXILIAR DE ENCANADOR OU BOMBEIRO HIDRÁULICO COM ENCARGOS COMPLEMENTARES	SEDI - SERVIÇOS DIVERSOS	H	0,1500000	17,82	2,67	
Composição Auxiliar	88267	SINAPI	ENCANADOR OU BOMBEIRO HIDRÁULICO COM ENCARGOS COMPLEMENTARES	SEDI - SERVIÇOS DIVERSOS	H	0,1500000	24,29	3,64	
Insumo	00000122	SINAPI	ADESIVO PLASTICO PARA PVC, FRASCO COM *850* GR	Material	UN	0,0070000	67,17	0,47	
Insumo	00003524	SINAPI	JOELHO PVC, SOLDAVEL, COM BUCHA DE LATAO, 90 GRAUS, 25 MM X 3/4", PARA AGUA FRIA PREDIAL	Material	UN	1,0000000	9,14	9,14	
Insumo	00038383	SINAPI	LIXA D'AGUA EM FOLHA, GRAO 100	Material	UN	0,0500000	2,09	0,10	
Insumo	00020083	SINAPI	SOLUCAO PREPARADORA / LIMPADORA PARA PVC, FRASCO COM 1000 CM3	Material	UN	0,0080000	76,10	0,60	
				MO sem LS =>	4,15	LS =>	0,00	MO com LS =>	4,15
				Valor do BDI =>	3,80			Valor com BDI =>	20,42
				Quant. =>		12,0000000	Preço Total =>	245,04	

3.10.2.7	Código	Banco	Descrição	Tipo	Und	Quant.	Valor Unit	Total	
Composição	89497	SINAPI	JOELHO 90 GRAUS, PVC, SOLDÁVEL, DN 40MM, INSTALADO EM PRUMADA DE ÁGUA - FORNECIMENTO E INSTALAÇÃO. AF_12/2014	INHI - INSTALAÇÕES HIDROSANITÁRIAS	UN	1,0000000	12,18	12,18	
Composição Auxiliar	88267	SINAPI	ENCANADOR OU BOMBEIRO HIDRÁULICO COM ENCARGOS COMPLEMENTARES	SEDI - SERVIÇOS DIVERSOS	H	0,0890000	24,29	2,16	
Composição Auxiliar	88248	SINAPI	AUXILIAR DE ENCANADOR OU BOMBEIRO HIDRÁULICO COM ENCARGOS COMPLEMENTARES	SEDI - SERVIÇOS DIVERSOS	H	0,0890000	17,82	1,58	
Insumo	00000122	SINAPI	ADESIVO PLASTICO PARA PVC, FRASCO COM *850* GR	Material	UN	0,0120000	67,17	0,80	
Insumo	00003535	SINAPI	JOELHO PVC, SOLDAVEL, 90 GRAUS, 40 MM, PARA AGUA FRIA PREDIAL	Material	UN	1,0000000	6,54	6,54	
Insumo	00038383	SINAPI	LIXA D'AGUA EM FOLHA, GRAO 100	Material	UN	0,0200000	2,09	0,04	
Insumo	00020083	SINAPI	SOLUCAO PREPARADORA / LIMPADORA PARA PVC, FRASCO COM 1000 CM3	Material	UN	0,0140000	76,10	1,06	
				MO sem LS =>	2,46	LS =>	0,00	MO com LS =>	2,46
				Valor do BDI =>	2,78			Valor com BDI =>	14,96
				Quant. =>		4,0000000	Preço Total =>	59,84	

3.10.2.8	Código	Banco	Descrição	Tipo	Und	Quant.	Valor Unit	Total	
Composição	102609	SINAPI	CAIXA D'ÁGUA EM POLIETILENO, 2000 LITROS - FORNECIMENTO E INSTALAÇÃO. AF_06/2021	INHI - INSTALAÇÕES HIDROSANITÁRIAS	UN	1,0000000	950,70	950,70	
Composição Auxiliar	88248	SINAPI	AUXILIAR DE ENCANADOR OU BOMBEIRO HIDRÁULICO COM ENCARGOS COMPLEMENTARES	SEDI - SERVIÇOS DIVERSOS	H	0,2686000	17,82	4,78	
Composição Auxiliar	88267	SINAPI	ENCANADOR OU BOMBEIRO HIDRÁULICO COM ENCARGOS COMPLEMENTARES	SEDI - SERVIÇOS DIVERSOS	H	0,2686000	24,29	6,52	
Insumo	00034640	SINAPI	CAIXA D'AGUA EM POLIETILENO 2000 LITROS, COM TAMPA	Material	UN	1,0000000	939,40	939,40	
				MO sem LS =>	7,46	LS =>	0,00	MO com LS =>	7,46
				Valor do BDI =>	217,52			Valor com BDI =>	1.168,22

RUA PRESIDENTE JUSCELINO - CENTRO - Cocos / BA
7734891041 /



PREFEITURA DE COCOS
CNPJ: 14.222.012/0001-75

Quant. => 2,0000000 Preço Total => 2.336,44

3.10.2.9	Código Banco	Descrição	Tipo	Und	Quant.	Valor Unit	Total	
Composição	89448 SINAPI	TUBO, PVC, SOLDÁVEL, DN 40MM, INSTALADO EM PRUMADA DE ÁGUA - FORNECIMENTO E INSTALAÇÃO. AF_12/2014	INHI - INSTALAÇÕES HIDROS SANITÁRIAS	M	1,0000000	17,24	17,24	
Composição Auxiliar	88267 SINAPI	ENCANADOR OU BOMBEIRO HIDRÁULICO COM ENCARGOS COMPLEMENTARES	SEDI - SERVIÇOS DIVERSOS	H	0,0240000	24,29	0,58	
Composição Auxiliar	88248 SINAPI	AUXILIAR DE ENCANADOR OU BOMBEIRO HIDRÁULICO COM ENCARGOS COMPLEMENTARES	SEDI - SERVIÇOS DIVERSOS	H	0,0240000	17,82	0,42	
Insumo	00038383 SINAPI	LIXA D'AGUA EM FOLHA, GRAO 100	Material	UN	0,0080000	2,09	0,01	
Insumo	00009874 SINAPI	TUBO PVC, SOLDAVEL, DN 40 MM, AGUA FRIA (NBR-5648)	Material	M	1,0610000	15,30	16,23	
			MO sem LS =>	0,66	LS =>	0,00	MO com LS =>	0,66
			Valor do BDI =>	3,94			Valor com BDI =>	21,18
			Quant. =>	8,3000000	Preço Total =>		175,79	

3.10.2.10	Código Banco	Descrição	Tipo	Und	Quant.	Valor Unit	Total	
Composição	89402 SINAPI	TUBO, PVC, SOLDÁVEL, DN 25MM, INSTALADO EM RAMAL DE DISTRIBUIÇÃO DE ÁGUA - FORNECIMENTO E INSTALAÇÃO. AF_12/2014	INHI - INSTALAÇÕES HIDROS SANITÁRIAS	M	1,0000000	9,78	9,78	
Composição Auxiliar	88248 SINAPI	AUXILIAR DE ENCANADOR OU BOMBEIRO HIDRÁULICO COM ENCARGOS COMPLEMENTARES	SEDI - SERVIÇOS DIVERSOS	H	0,1130000	17,82	2,01	
Composição Auxiliar	88267 SINAPI	ENCANADOR OU BOMBEIRO HIDRÁULICO COM ENCARGOS COMPLEMENTARES	SEDI - SERVIÇOS DIVERSOS	H	0,1130000	24,29	2,74	
Insumo	00038383 SINAPI	LIXA D'AGUA EM FOLHA, GRAO 100	Material	UN	0,0380000	2,09	0,07	
Insumo	00009868 SINAPI	TUBO PVC, SOLDAVEL, DN 25 MM, AGUA FRIA (NBR-5648)	Material	M	1,0610000	4,68	4,96	
			MO sem LS =>	3,13	LS =>	0,00	MO com LS =>	3,13
			Valor do BDI =>	2,23			Valor com BDI =>	12,01
			Quant. =>	40,5000000	Preço Total =>		486,40	

3.10.2.11	Código Banco	Descrição	Tipo	Und	Quant.	Valor Unit	Total	
Composição	94649 SINAPI	TUBO, PVC, SOLDÁVEL, DN 32 MM, INSTALADO EM RESERVAÇÃO DE ÁGUA DE EDIFICAÇÃO QUE POSSUA RESERVATÓRIO DE FIBRA/FIBROCIMENTO FORNECIMENTO E INSTALAÇÃO. AF_06/2016	INHI - INSTALAÇÕES HIDROS SANITÁRIAS	M	1,0000000	16,56	16,56	
Composição Auxiliar	88248 SINAPI	AUXILIAR DE ENCANADOR OU BOMBEIRO HIDRÁULICO COM ENCARGOS COMPLEMENTARES	SEDI - SERVIÇOS DIVERSOS	H	0,1330000	17,82	2,37	
Composição Auxiliar	88267 SINAPI	ENCANADOR OU BOMBEIRO HIDRÁULICO COM ENCARGOS COMPLEMENTARES	SEDI - SERVIÇOS DIVERSOS	H	0,1330000	24,29	3,23	
Insumo	00009869 SINAPI	TUBO PVC, SOLDAVEL, DN 32 MM, AGUA FRIA (NBR-5648)	Material	M	1,0430000	10,51	10,96	
			MO sem LS =>	3,68	LS =>	0,00	MO com LS =>	3,68
			Valor do BDI =>	3,78			Valor com BDI =>	20,34
			Quant. =>	12,0000000	Preço Total =>		244,08	

3.10.2.12	Código Banco	Descrição	Tipo	Und	Quant.	Valor Unit	Total
-----------	--------------	-----------	------	-----	--------	------------	-------

RUA PRESIDENTE JUSCELINO - CENTRO - Cocos / BA
7734891041 /



PREFEITURA DE COCOS
CNPJ: 14.222.012/0001-75

Composição	94705	SINAPI	ADAPTADOR COM FLANGE E ANEL DE VEDAÇÃO, PVC, SOLDÁVEL, DN 40 MM X 1 1/4 , INSTALADO EM RESERVAÇÃO DE ÁGUA DE EDIFICAÇÃO QUE POSSUA RESERVATÓRIO DE FIBRA/FIBROCIMENTO FORNECIMENTO E INSTALAÇÃO. AF_06/2016	INHI - INSTALAÇÕES HIDROS SANITÁRIAS	UN	1,0000000	32,16	32,16		
Composição Auxiliar	88248	SINAPI	AUXILIAR DE ENCANADOR OU BOMBEIRO HIDRÁULICO COM ENCARGOS COMPLEMENTARES	SEDI - SERVIÇOS DIVERSOS	H	0,1360000	17,82	2,42		
Composição Auxiliar	88267	SINAPI	ENCANADOR OU BOMBEIRO HIDRÁULICO COM ENCARGOS COMPLEMENTARES	SEDI - SERVIÇOS DIVERSOS	H	0,1360000	24,29	3,30		
Insumo	00000098	SINAPI	ADAPTADOR PVC SOLDÁVEL, COM FLANGE E ANEL DE VEDACAO, 40 MM X 1 1/4", PARA CAIXA D'AGUA	Material	UN	1,0000000	24,59	24,59		
Insumo	00020080	SINAPI	ADESIVO PLASTICO PARA PVC, FRASCO COM 175 GR	Material	UN	0,0460000	21,92	1,00		
Insumo	00038383	SINAPI	LIXA D'AGUA EM FOLHA, GRAO 100	Material	UN	0,0140000	2,09	0,02		
Insumo	00020083	SINAPI	SOLUCAO PREPARADORA / LIMPADORA PARA PVC, FRASCO COM 1000 CM3	Material	UN	0,0110000	76,10	0,83		
				MO sem LS =>		3,76	LS =>	0,00	MO com LS =>	3,76
				Valor do BDI =>		7,35			Valor com BDI =>	39,51
				Quant. =>		2,0000000	Preço Total =>		79,02	

3.10.2.13	Código	Banco	Descrição	Tipo	Und	Quant.	Valor Unit	Total		
Composição	94795	SINAPI	TORNEIRA DE BOIA PARA CAIXA D	INHI - INSTALAÇÕES HIDROS SANITÁRIAS	UN	1,0000000	34,12	34,12		
Composição Auxiliar	88248	SINAPI	AUXILIAR DE ENCANADOR OU BOMBEIRO HIDRÁULICO COM ENCARGOS COMPLEMENTARES	SEDI - SERVIÇOS DIVERSOS	H	0,1242000	17,82	2,21		
Composição Auxiliar	88267	SINAPI	ENCANADOR OU BOMBEIRO HIDRÁULICO COM ENCARGOS COMPLEMENTARES	SEDI - SERVIÇOS DIVERSOS	H	0,1242000	24,29	3,01		
Insumo	00003148	SINAPI	FITA VEDA ROSCA EM ROLOS DE 18 MM X 50 M (L X C)	Material	UN	0,0042000	12,90	0,05		
Insumo	00011829	SINAPI	TORNEIRA DE BOIA CONVENCIONAL PARA CAIXA D'AGUA, AGUA FRIA, 1/2", COM HASTE E TORNEIRA METALICOS E BALAO PLASTICO	Material	UN	1,0000000	28,85	28,85		
				MO sem LS =>		3,44	LS =>	0,00	MO com LS =>	3,44
				Valor do BDI =>		7,80			Valor com BDI =>	41,92
				Quant. =>		2,0000000	Preço Total =>		83,84	

3.10.2.14	Código	Banco	Descrição	Tipo	Und	Quant.	Valor Unit	Total
Composição	94704	SINAPI	ADAPTADOR COM FLANGE E ANEL DE VEDAÇÃO, PVC, SOLDÁVEL, DN 32 MM X 1 , INSTALADO EM RESERVAÇÃO DE ÁGUA DE EDIFICAÇÃO QUE POSSUA RESERVATÓRIO DE FIBRA/FIBROCIMENTO FORNECIMENTO E INSTALAÇÃO. AF_06/2016	INHI - INSTALAÇÕES HIDROS SANITÁRIAS	UN	1,0000000	25,81	25,81
Composição Auxiliar	88248	SINAPI	AUXILIAR DE ENCANADOR OU BOMBEIRO HIDRÁULICO COM ENCARGOS COMPLEMENTARES	SEDI - SERVIÇOS DIVERSOS	H	0,1360000	17,82	2,42
Composição Auxiliar	88267	SINAPI	ENCANADOR OU BOMBEIRO HIDRÁULICO COM ENCARGOS COMPLEMENTARES	SEDI - SERVIÇOS DIVERSOS	H	0,1360000	24,29	3,30
Insumo	00000097	SINAPI	ADAPTADOR PVC SOLDÁVEL, COM FLANGE E ANEL DE VEDACAO, 32 MM X 1", PARA CAIXA D'AGUA	Material	UN	1,0000000	18,24	18,24
Insumo	00020080	SINAPI	ADESIVO PLASTICO PARA PVC, FRASCO COM 175 GR	Material	UN	0,0460000	21,92	1,00

RUA PRESIDENTE JUSCELINO - CENTRO - Cocos / BA
7734891041 /



PREFEITURA DE COCOS
CNPJ: 14.222.012/0001-75

Insumo	00038383	SINAPI	LIXA D'AGUA EM FOLHA, GRAO 100	Material	UN	0,0140000	2,09	0,02
Insumo	00020083	SINAPI	SOLUCAO PREPARADORA / LIMPADORA PARA PVC, FRASCO COM 1000 CM3	Material	UN	0,0110000	76,10	0,83
				MO sem LS =>		3,76	LS =>	0,00
				Valor do BDI =>		5,90	MO com LS =>	3,76
							Valor com BDI =>	31,71
				Quant. =>		2,0000000	Preço Total =>	63,42

3.10.2.15	Código	Banco	Descrição	Tipo	Und	Quant.	Valor Unit	Total
Composição	89401	SINAPI	TUBO, PVC, SOLDÁVEL, DN 20MM, INSTALADO EM RAMAL DE DISTRIBUIÇÃO DE ÁGUA - FORNECIMENTO E INSTALAÇÃO. AF_12/2014	INHI - INSTALAÇÕES HIDROS SANITÁRIAS	M	1,0000000	8,00	8,00
Composição Auxiliar	88248	SINAPI	AUXILIAR DE ENCANADOR OU BOMBEIRO HIDRÁULICO COM ENCARGOS COMPLEMENTARES	SEDI - SERVIÇOS DIVERSOS	H	0,0970000	17,82	1,72
Composição Auxiliar	88267	SINAPI	ENCANADOR OU BOMBEIRO HIDRÁULICO COM ENCARGOS COMPLEMENTARES	SEDI - SERVIÇOS DIVERSOS	H	0,0970000	24,29	2,35
Insumo	00038383	SINAPI	LIXA D'AGUA EM FOLHA, GRAO 100	Material	UN	0,0320000	2,09	0,06
Insumo	00009867	SINAPI	TUBO PVC, SOLDAVEL, DN 20 MM, AGUA FRIA (NBR-5648)	Material	M	1,0610000	3,65	3,87
				MO sem LS =>		2,69	LS =>	0,00
				Valor do BDI =>		1,83	MO com LS =>	2,69
							Valor com BDI =>	9,83
				Quant. =>		20,7300000	Preço Total =>	203,77

3.10.2.16	Código	Banco	Descrição	Tipo	Und	Quant.	Valor Unit	Total
Composição	89404	SINAPI	JOELHO 90 GRAUS, PVC, SOLDÁVEL, DN 20MM, INSTALADO EM RAMAL DE DISTRIBUIÇÃO DE ÁGUA - FORNECIMENTO E INSTALAÇÃO. AF_12/2014	INHI - INSTALAÇÕES HIDROS SANITÁRIAS	UN	1,0000000	4,81	4,81
Composição Auxiliar	88267	SINAPI	ENCANADOR OU BOMBEIRO HIDRÁULICO COM ENCARGOS COMPLEMENTARES	SEDI - SERVIÇOS DIVERSOS	H	0,0770000	24,29	1,87
Composição Auxiliar	88248	SINAPI	AUXILIAR DE ENCANADOR OU BOMBEIRO HIDRÁULICO COM ENCARGOS COMPLEMENTARES	SEDI - SERVIÇOS DIVERSOS	H	0,0770000	17,82	1,37
Insumo	00001122	SINAPI	ADESIVO PLASTICO PARA PVC, FRASCO COM *850* GR	Material	UN	0,0060000	67,17	0,40
Insumo	00003542	SINAPI	JOELHO PVC, SOLDAVEL, 90 GRAUS, 20 MM, PARA AGUA FRIA PREDIAL	Material	UN	1,0000000	0,67	0,67
Insumo	00038383	SINAPI	LIXA D'AGUA EM FOLHA, GRAO 100	Material	UN	0,0260000	2,09	0,05
Insumo	00020083	SINAPI	SOLUCAO PREPARADORA / LIMPADORA PARA PVC, FRASCO COM 1000 CM3	Material	UN	0,0060000	76,10	0,45
				MO sem LS =>		2,13	LS =>	0,00
				Valor do BDI =>		1,10	MO com LS =>	2,13
							Valor com BDI =>	5,91
				Quant. =>		8,0000000	Preço Total =>	47,28

3.10.2.17	Código	Banco	Descrição	Tipo	Und	Quant.	Valor Unit	Total
Composição	94674	SINAPI	JOELHO 90 GRAUS, PVC, SOLDÁVEL, DN 32 MM INSTALADO EM RESERVAÇÃO DE ÁGUA DE EDIFICAÇÃO QUE POSSUA RESERVATÓRIO DE FIBRA/FIBROCIMENTO FORNECIMENTO E INSTALAÇÃO. AF_06/2016	INHI - INSTALAÇÕES HIDROS SANITÁRIAS	UN	1,0000000	9,44	9,44

RUA PRESIDENTE JUSCELINO - CENTRO - Cocos / BA
7734891041 /



PREFEITURA DE COCOS
CNPJ: 14.222.012/0001-75

Composição Auxiliar	88248	SINAPI	AUXILIAR DE ENCANADOR OU BOMBEIRO HIDRÁULICO COM ENCARGOS COMPLEMENTARES	SEDI - SERVIÇOS DIVERSOS	H	0,1200000	17,82	2,13		
Composição Auxiliar	88267	SINAPI	ENCANADOR OU BOMBEIRO HIDRÁULICO COM ENCARGOS COMPLEMENTARES	SEDI - SERVIÇOS DIVERSOS	H	0,1200000	24,29	2,91		
Insumo	00020080	SINAPI	ADESIVO PLASTICO PARA PVC, FRASCO COM 175 GR	Material	UN	0,0400000	21,92	0,87		
Insumo	00003536	SINAPI	JOELHO PVC, SOLDAVEL, 90 GRAUS, 32 MM, PARA AGUA FRIA PREDIAL	Material	UN	1,0000000	2,75	2,75		
Insumo	00038383	SINAPI	LIXA D'AGUA EM FOLHA, GRAO 100	Material	UN	0,0120000	2,09	0,02		
Insumo	00020083	SINAPI	SOLUCAO PREPARADORA / LIMPADORA PARA PVC, FRASCO COM 1000 CM3	Material	UN	0,0100000	76,10	0,76		
				MO sem LS =>		3,32	LS =>	0,00	MO com LS =>	3,32
				Valor do BDI =>		2,15			Valor com BDI =>	11,59
				Quant. =>		4,0000000	Preço Total =>	46,36		

3.10.2.18	Código Banco	Descrição	Tipo	Und	Quant.	Valor Unit	Total			
Composição	89420	SINAPI	LUVA COM BUCHA DE LATÃO, PVC, SOLDÁVEL, DN 20MM X 1/2, INSTALADO EM RAMAL DE DISTRIBUIÇÃO DE ÁGUA - FORNECIMENTO E INSTALAÇÃO. AF 12/2014	INHI - INSTALAÇÕES HIDROS SANITÁRIAS	UN	1,0000000	9,53	9,53		
Composição Auxiliar	88248	SINAPI	AUXILIAR DE ENCANADOR OU BOMBEIRO HIDRÁULICO COM ENCARGOS COMPLEMENTARES	SEDI - SERVIÇOS DIVERSOS	H	0,0520000	17,82	0,92		
Composição Auxiliar	88267	SINAPI	ENCANADOR OU BOMBEIRO HIDRÁULICO COM ENCARGOS COMPLEMENTARES	SEDI - SERVIÇOS DIVERSOS	H	0,0520000	24,29	1,26		
Insumo	00000122	SINAPI	ADESIVO PLASTICO PARA PVC, FRASCO COM *850* GR	Material	UN	0,0060000	67,17	0,40		
Insumo	00038383	SINAPI	LIXA D'AGUA EM FOLHA, GRAO 100	Material	UN	0,0260000	2,09	0,05		
Insumo	00003855	SINAPI	LUVA SOLDAVEL COM BUCHA DE LATAO, PVC, 20 MM X 1/2"	Material	UN	1,0000000	6,45	6,45		
Insumo	00020083	SINAPI	SOLUCAO PREPARADORA / LIMPADORA PARA PVC, FRASCO COM 1000 CM3	Material	UN	0,0060000	76,10	0,45		
				MO sem LS =>		1,44	LS =>	0,00	MO com LS =>	1,44
				Valor do BDI =>		2,18			Valor com BDI =>	11,71
				Quant. =>		2,0000000	Preço Total =>	23,42		

3.10.2.19	Código Banco	Descrição	Tipo	Und	Quant.	Valor Unit	Total			
Composição	94496	SINAPI	REGISTRO DE GAVETA BRUTO, LATÃO, ROSCÁVEL, 1 1/4" - FORNECIMENTO E INSTALAÇÃO. AF 08/2021	INHI - INSTALAÇÕES HIDROS SANITÁRIAS	UN	1,0000000	80,42	80,42		
Composição Auxiliar	88267	SINAPI	ENCANADOR OU BOMBEIRO HIDRÁULICO COM ENCARGOS COMPLEMENTARES	SEDI - SERVIÇOS DIVERSOS	H	0,2021000	24,29	4,90		
Composição Auxiliar	88248	SINAPI	AUXILIAR DE ENCANADOR OU BOMBEIRO HIDRÁULICO COM ENCARGOS COMPLEMENTARES	SEDI - SERVIÇOS DIVERSOS	H	0,2021000	17,82	3,60		
Insumo	00003148	SINAPI	FITA VEDA ROSCA EM ROLOS DE 18 MM X 50 M (L X C)	Material	UN	0,0168000	12,90	0,21		
Insumo	00006017	SINAPI	REGISTRO GAVETA BRUTO EM LATAO FORJADO, BITOLA 1 1/4 " (REF 1509)	Material	UN	1,0000000	71,71	71,71		
				MO sem LS =>		5,61	LS =>	0,00	MO com LS =>	5,61
				Valor do BDI =>		18,40			Valor com BDI =>	98,82
				Quant. =>		2,0000000	Preço Total =>	197,64		

RUA PRESIDENTE JUSCELINO - CENTRO - Cocos / BA
7734891041 /



PREFEITURA DE COCOS
CNPJ: 14.222.012/0001-75

3.10.2.20	Código Banco	Descrição	Tipo	Und	Quant.	Valor Unit	Total		
Composição	94495 SINAPI	REGISTRO DE GAVETA BRUTO, LATÃO, ROSCÁVEL, 1" - FORNECIMENTO E INSTALACÃO. AF 08/2021	INHI - INSTALAÇÕES HIDROS SANITÁRIAS	UN	1,0000000	59,02	59,02		
Composição Auxiliar	88267 SINAPI	ENCANADOR OU BOMBEIRO HIDRÁULICO COM ENCARGOS COMPLEMENTARES	SEDI - SERVIÇOS DIVERSOS	H	0,1485000	24,29	3,60		
Composição Auxiliar	88248 SINAPI	AUXILIAR DE ENCANADOR OU BOMBEIRO HIDRÁULICO COM ENCARGOS COMPLEMENTARES	SEDI - SERVIÇOS DIVERSOS	H	0,1485000	17,82	2,64		
Insumo	00003148 SINAPI	FITA VEDA ROSCA EM ROLOS DE 18 MM X 50 M (L X C)	Material	UN	0,0132000	12,90	0,17		
Insumo	00006019 SINAPI	REGISTRO GAVETA BRUTO EM LATAO FORJADO, BITOLA 1 " (REF 1509)	Material	UN	1,0000000	52,61	52,61		
				MO sem LS =>	4,12	LS =>	0,00	MO com LS =>	4,12
				Valor do BDI =>	13,50			Valor com BDI =>	72,52
				Quant. =>	2,0000000	Preço Total =>	145,04		
3.10.2.21	Código Banco	Descrição	Tipo	Und	Quant.	Valor Unit	Total		
Composição	103038 SINAPI	REGISTRO DE ESFERA, PVC, ROSCÁVEL, COM VOLANTE, 1 1/4" - FORNECIMENTO E INSTALACÃO. AF 08/2021	INHI - INSTALAÇÕES HIDROS SANITÁRIAS	UN	1,0000000	66,96	66,96		
Composição Auxiliar	88267 SINAPI	ENCANADOR OU BOMBEIRO HIDRÁULICO COM ENCARGOS COMPLEMENTARES	SEDI - SERVIÇOS DIVERSOS	H	0,2021000	24,29	4,90		
Composição Auxiliar	88248 SINAPI	AUXILIAR DE ENCANADOR OU BOMBEIRO HIDRÁULICO COM ENCARGOS COMPLEMENTARES	SEDI - SERVIÇOS DIVERSOS	H	0,2021000	17,82	3,60		
Insumo	00003148 SINAPI	FITA VEDA ROSCA EM ROLOS DE 18 MM X 50 M (L X C)	Material	UN	0,0168000	12,90	0,21		
Insumo	00011669 SINAPI	REGISTRO DE ESFERA, PVC, COM VOLANTE, VS, ROSCAVEL, DN 1 1/4", COM CORPO DIVIDIDO	Material	UN	1,0000000	58,25	58,25		
				MO sem LS =>	5,61	LS =>	0,00	MO com LS =>	5,61
				Valor do BDI =>	15,32			Valor com BDI =>	82,28
				Quant. =>	4,0000000	Preço Total =>	329,12		
3.10.2.22	Código Banco	Descrição	Tipo	Und	Quant.	Valor Unit	Total		
Composição	89352 SINAPI	REGISTRO DE GAVETA BRUTO, LATÃO, ROSCÁVEL, 1/2" - FORNECIMENTO E INSTALACÃO. AF 08/2021	INHI - INSTALAÇÕES HIDROS SANITÁRIAS	UN	1,0000000	34,72	34,72		
Composição Auxiliar	88248 SINAPI	AUXILIAR DE ENCANADOR OU BOMBEIRO HIDRÁULICO COM ENCARGOS COMPLEMENTARES	SEDI - SERVIÇOS DIVERSOS	H	0,0719000	17,82	1,28		
Composição Auxiliar	88267 SINAPI	ENCANADOR OU BOMBEIRO HIDRÁULICO COM ENCARGOS COMPLEMENTARES	SEDI - SERVIÇOS DIVERSOS	H	0,0719000	24,29	1,74		
Insumo	00003148 SINAPI	FITA VEDA ROSCA EM ROLOS DE 18 MM X 50 M (L X C)	Material	UN	0,0084000	12,90	0,10		
Insumo	00006020 SINAPI	REGISTRO GAVETA BRUTO EM LATAO FORJADO, BITOLA 1/2 " (REF 1509)	Material	UN	1,0000000	31,60	31,60		
				MO sem LS =>	1,99	LS =>	0,00	MO com LS =>	1,99
				Valor do BDI =>	7,94			Valor com BDI =>	42,66
				Quant. =>	1,0000000	Preço Total =>	42,66		
4		SERVIÇOS DIVERSOS					20.498,73		
4.1	Código Banco	Descrição	Tipo	Und	Quant.	Valor Unit	Total		
Composição	2450 ORSE	Limpeza geral	Limpeza	m²	1,0000000	2,02	2,02		

RUA PRESIDENTE JUSCELINO - CENTRO - Cocos / BA
7734891041 /



PREFEITURA DE COCOS
CNPJ: 14.222.012/0001-75

Composição Auxiliar Insumo	10549 ORSE	Encargos Complementares - Servente	Provisórios	h	0,1000000	3,52	0,35	
Insumo	1997 ORSE	Sabão em pó	Material	kg	0,0050000	8,94	0,04	
Insumo	2414 ORSE	Vassoura piaçava	Material	un	0,0500000	11,80	0,59	
Insumo	00006111 SINAPI	SERVENTE DE OBRAS	Mão de Obra	H	0,1000000	10,45	1,04	
			MO sem LS =>	1,04	LS =>	0,00	MO com LS =>	1,04
			Valor do BDI =>	0,46			Valor com BDI =>	2,48
			Quant. =>			6.354,3700000	Preço Total =>	15.758,83

4.2	Código Banco	Descrição	Tipo	Und	Quant.	Valor Unit	Total	
Composição	101905 SINAPI	EXTINTOR DE INCÊNDIO PORTÁTIL COM CARGA DE ÁGUA PRESSURIZADA DE 10 L, CLASSE A - FORNECIMENTO E INSTALAÇÃO. AF_10/2020_P	INES - INSTALAÇÕES ESPECIAIS	UN	1,0000000	222,19	222,19	
Composição Auxiliar	88267 SINAPI	ENCANADOR OU BOMBEIRO HIDRÁULICO COM ENCARGOS COMPLEMENTARES	SEDI - SERVIÇOS DIVERSOS	H	0,4574000	24,29	11,11	
Composição Auxiliar	88248 SINAPI	AUXILIAR DE ENCANADOR OU BOMBEIRO HIDRÁULICO COM ENCARGOS COMPLEMENTARES	SEDI - SERVIÇOS DIVERSOS	H	0,4574000	17,82	8,15	
Insumo	00004350 SINAPI	BUCHA DE NYLON, DIAMETRO DO FURO 8 MM, COMPRIMENTO 40 MM, COM PARAFUSO DE ROSCA SOBERBA, CABECA CHATA, FENDA SIMPLES, 4.8 X 50 MM	Material	UN	2,0000000	0,84	1,68	
Insumo	00010886 SINAPI	EXTINTOR DE INCENDIO PORTATIL COM CARGA DE AGUA PRESSURIZADA DE 10 L. CLASSE A	Material	UN	1,0000000	201,25	201,25	
			MO sem LS =>	12,70	LS =>	0,00	MO com LS =>	12,70
			Valor do BDI =>	50,83			Valor com BDI =>	273,02
			Quant. =>			4,0000000	Preço Total =>	1.092,08

4.3	Código Banco	Descrição	Tipo	Und	Quant.	Valor Unit	Total	
Composição	101907 SINAPI	EXTINTOR DE INCÊNDIO PORTÁTIL COM CARGA DE CO2 DE 6 KG, CLASSE BC - FORNECIMENTO E INSTALAÇÃO. AF_10/2020_P	INES - INSTALAÇÕES ESPECIAIS	UN	1,0000000	710,94	710,94	
Composição Auxiliar	88267 SINAPI	ENCANADOR OU BOMBEIRO HIDRÁULICO COM ENCARGOS COMPLEMENTARES	SEDI - SERVIÇOS DIVERSOS	H	0,4574000	24,29	11,11	
Composição Auxiliar	88248 SINAPI	AUXILIAR DE ENCANADOR OU BOMBEIRO HIDRÁULICO COM ENCARGOS COMPLEMENTARES	SEDI - SERVIÇOS DIVERSOS	H	0,4574000	17,82	8,15	
Insumo	00004350 SINAPI	BUCHA DE NYLON, DIAMETRO DO FURO 8 MM, COMPRIMENTO 40 MM, COM PARAFUSO DE ROSCA SOBERBA, CABECA CHATA, FENDA SIMPLES, 4.8 X 50 MM	Material	UN	2,0000000	0,84	1,68	
Insumo	00010889 SINAPI	EXTINTOR DE INCENDIO PORTATIL COM CARGA DE GAS CARBONICO CO2 DE 6 KG. CLASSE BC	Material	UN	1,0000000	690,00	690,00	
			MO sem LS =>	12,70	LS =>	0,00	MO com LS =>	12,70
			Valor do BDI =>	162,66			Valor com BDI =>	873,60
			Quant. =>			1,0000000	Preço Total =>	873,60

4.4	Código Banco	Descrição	Tipo	Und	Quant.	Valor Unit	Total
Composição	101909 SINAPI	EXTINTOR DE INCÊNDIO PORTÁTIL COM CARGA DE PQS DE 6 KG, CLASSE BC - FORNECIMENTO E INSTALAÇÃO. AF_10/2020_P	INES - INSTALAÇÕES ESPECIAIS	UN	1,0000000	250,94	250,94

RUA PRESIDENTE JUSCELINO - CENTRO - Cocos / BA
7734891041 /



PREFEITURA DE COCOS
CNPJ: 14.222.012/0001-75

Composição Auxiliar	88248	SINAPI	AUXILIAR DE ENCANADOR OU BOMBEIRO HIDRÁULICO COM ENCARGOS COMPLEMENTARES	SEDI - SERVIÇOS DIVERSOS	H	0,4574000	17,82	8,15			
Composição Auxiliar	88267	SINAPI	ENCANADOR OU BOMBEIRO HIDRÁULICO COM ENCARGOS COMPLEMENTARES	SEDI - SERVIÇOS DIVERSOS	H	0,4574000	24,29	11,11			
Insumo	00004350	SINAPI	BUCHA DE NYLON, DIAMETRO DO FURO 8 MM, COMPRIMENTO 40 MM, COM PARAFUSO DE ROSCA SOBERBA, CABECA CHATA, FENDA SIMPLES, 4.8 X 50 MM	Material	UN	2,0000000	0,84	1,68			
Insumo	00010892	SINAPI	EXTINTOR DE INCENDIO PORTATIL COM CARGA DE PO QUIMICO SECO (PQS) DE 6 KG. CLASSE BC	Material	UN	1,0000000	230,00	230,00			
						MO sem LS =>	12,70	LS =>	0,00	MO com LS =>	12,70
						Valor do BDI =>	57,41			Valor com BDI =>	308,35
						Quant. =>	1,0000000	Preço Total =>	308,35		

4.5	Código	Banco	Descrição	Tipo	Und	Quant.	Valor Unit	Total			
Composição	3167	ORSE	Placa de inauguração de obra em alumínio 0,60 x 0,80 m	Conversão InfoWOrca	un	1,0000000	1.742,25	1.742,25			
Composição Auxiliar	1903	ORSE	Argamassa cimento e areia traço t-1 (1:3) - 1 saco cimento 50kg / 3 padiolas areia dim. 0.35 x 0.45 x 0.23 m - Confeção mecânica e transporte	Argamassas	m³	0,0400000	504,85	20,19			
Composição Auxiliar	10549	ORSE	Encargos Complementares - Servente	Provisórios	h	0,6000000	3,52	2,11			
Composição Auxiliar	10550	ORSE	Encargos Complementares - Pedreiro	Provisórios	h	0,6000000	3,40	2,04			
Insumo	2614	ORSE	Placa de inauguração em alumínio fundido medindo 0,60 x 0,80m	Material	un	1,0000000	1.701,52	1.701,52			
Insumo	00004750	SINAPI	PEDREIRO (HORISTA)	Mão de Obra	H	0,6000000	16,87	10,12			
Insumo	00006111	SINAPI	SERVENTE DE OBRAS	Mão de Obra	H	0,6000000	10,45	6,27			
						MO sem LS =>	18,06	LS =>	0,00	MO com LS =>	18,06
						Valor do BDI =>	398,62			Valor com BDI =>	2.140,87
						Quant. =>	1,0000000	Preço Total =>	2.140,87		

4.6	Código	Banco	Descrição	Tipo	Und	Quant.	Valor Unit	Total			
Composição	10719	ORSE	Placa de indicativa em acrílico e adesivo, com sinalização para deficientes, dim.: 12 x 30 cm	Sinalização Vertical	Un	1,0000000	43,20	43,20			
Insumo	11476	ORSE	Placa indicativa em acrílico e adesivo com sinalização para deficientes dim.: 12 x 30 cm	Material	Un	1,0000000	43,20	43,20			
						MO sem LS =>	0,00	LS =>	0,00	MO com LS =>	0,00
						Valor do BDI =>	9,88			Valor com BDI =>	53,08
						Quant. =>	4,0000000	Preço Total =>	212,32		

4.7	Código	Banco	Descrição	Tipo	Und	Quant.	Valor Unit	Total
Composição	12888	ORSE	Placa de sinalizacao, fotoluminescente, em pvc , com logotipo "Extintor de incendio portátil"- Placa E5	Sinalização Vertical	un	1,0000000	15,29	15,29
Composição Auxiliar	10549	ORSE	Encargos Complementares - Servente	Provisórios	h	0,2000000	3,52	0,70

RUA PRESIDENTE JUSCELINO - CENTRO - Cocos / BA
7734891041 /



PREFEITURA DE COCOS
CNPJ: 14.222.012/0001-75

Insumo	13655	ORSE	Placa de sinalizacao, fotoluminescente, em pvc , com logotipo "Extintor de incendio portatil"- Placa E5	Material	un	1,0000000	12,50	12,50		
Insumo	00006111	SINAPI	SERVENTE DE OBRAS	Mão de Obra	H	0,2000000	10,45	2,09		
				MO sem LS =>		2,09	LS =>	0,00	MO com LS =>	2,09
				Valor do BDI =>		3,49			Valor com BDI =>	18,78
				Quant. =>		6,0000000	Preço Total =>			112,68

5			ADMINISTRAÇÃO					504.709,02		
5.1	Código	Banco	Descrição	Tipo	Und	Quant.	Valor Unit	Total		
Composição	93572	SINAPI	ENCARREGADO GERAL DE OBRAS COM ENCARGOS COMPLEMENTARES	SEDI - SERVIÇOS DIVERSOS	MES	1,0000000	4.997,57	4.997,57		
Composição Auxiliar	95422	SINAPI	CURSO DE CAPACITAÇÃO PARA ENCARREGADO GERAL DE OBRAS (ENCARGOS COMPLEMENTARES) - MENSALISTA	SEDI - SERVIÇOS DIVERSOS	MES	1,0000000	59,63	59,63		
Insumo	00040818	SINAPI	ENCARREGADO GERAL DE OBRAS (MENSALISTA)	Mão de Obra	MES	1,0000000	4.552,27	4.552,27		
Insumo	00043499	SINAPI	EPI - FAMILIA ENCARREGADO GERAL - MENSALISTA (ENCARGOS COMPLEMENTARES - COLETADO CAIXA)	Equipamento	MES	1,0000000	202,94	202,94		
Insumo	00040863	SINAPI	EXAMES - MENSALISTA (COLETADO CAIXA)	Material	MES	1,0000000	152,35	152,35		
Insumo	00043475	SINAPI	FERRAMENTAS - FAMILIA ENCARREGADO GERAL - MENSALISTA (ENCARGOS COMPLEMENTARES - COLETADO CAIXA)	Equipamento	MES	1,0000000	18,58	18,58		
Insumo	00040864	SINAPI	SEGURO - MENSALISTA (COLETADO CAIXA)	Material	MES	1,0000000	11,80	11,80		
				MO sem LS =>		4.611,90	LS =>	0,00	MO com LS =>	4.611,90
				Valor do BDI =>		1.143,44			Valor com BDI =>	6.141,01
				Quant. =>		12,0000000	Preço Total =>			73.692,12

5.2	Código	Banco	Descrição	Tipo	Und	Quant.	Valor Unit	Total		
Composição	88326	SINAPI	VIGIA NOTURNO COM ENCARGOS COMPLEMENTARES	SEDI - SERVIÇOS DIVERSOS	H	1,0000000	22,76	22,76		
Composição Auxiliar	95388	SINAPI	CURSO DE CAPACITAÇÃO PARA VIGIA NOTURNO (ENCARGOS COMPLEMENTARES) - HORISTA	SEDI - SERVIÇOS DIVERSOS	H	1,0000000	0,06	0,06		
Insumo	00037370	SINAPI	ALIMENTACAO - HORISTA (COLETADO CAIXA)	Outros	H	1,0000000	3,84	3,84		
Insumo	00043491	SINAPI	EPI - FAMILIA SERVENTE - HORISTA (ENCARGOS COMPLEMENTARES - COLETADO CAIXA)	Equipamento	H	1,0000000	1,15	1,15		
Insumo	00043467	SINAPI	FERRAMENTAS - FAMILIA SERVENTE - HORISTA (ENCARGOS COMPLEMENTARES - COLETADO CAIXA)	Equipamento	H	1,0000000	0,56	0,56		
Insumo	00037372	SINAPI	EXAMES - HORISTA (COLETADO CAIXA)	Outros	H	1,0000000	0,81	0,81		
Insumo	00037373	SINAPI	SEGURO - HORISTA (COLETADO CAIXA)	Taxas	H	1,0000000	0,06	0,06		
Insumo	00037371	SINAPI	TRANSPORTE - HORISTA (COLETADO CAIXA)	Serviços	H	1,0000000	1,19	1,19		
Insumo	00041776	SINAPI	VIGIA NOTURNO, HORA EFETIVAMENTE TRABALHADA DE 22 H AS 5 H (COM ADICIONAL NOTURNO)	Mão de Obra	H	1,0000000	15,09	15,09		
				MO sem LS =>		15,15	LS =>	0,00	MO com LS =>	15,15
				Valor do BDI =>		5,20			Valor com BDI =>	27,96

RUA PRESIDENTE JUSCELINO - CENTRO - Cocos / BA
7734891041 /



PREFEITURA DE COCOS
CNPJ: 14.222.012/0001-75

Quant. => 3.587,5000000 Preço Total => 100.306,50

5.3	Código Banco	Descrição	Tipo	Und	Quant.	Valor Unit	Total
Composição	90777 SINAPI	ENGENHEIRO CIVIL DE OBRA JUNIOR COM ENCARGOS COMPLEMENTARES	SEDI - SERVIÇOS DIVERSOS	H	1,0000000	93,45	93,45
Composição Auxiliar	95402 SINAPI	CURSO DE CAPACITAÇÃO PARA ENGENHEIRO CIVIL DE OBRA JÚNIOR (ENCARGOS COMPLEMENTARES) - HORISTA	SEDI - SERVIÇOS DIVERSOS	H	1,0000000	1,08	1,08
Insumo	00002706 SINAPI	ENGENHEIRO CIVIL DE OBRA JUNIOR	Mão de Obra	H	1,0000000	90,83	90,83
Insumo	00043486 SINAPI	EPI - FAMILIA ENGENHEIRO CIVIL - HORISTA (ENCARGOS COMPLEMENTARES - COLETADO CAIXA)	Equipamento	H	1,0000000	0,66	0,66
Insumo	00043462 SINAPI	FERRAMENTAS - FAMILIA ENGENHEIRO CIVIL - HORISTA (ENCARGOS COMPLEMENTARES - COLETADO CAIXA)	Equipamento	H	1,0000000	0,01	0,01
Insumo	00037372 SINAPI	EXAMES - HORISTA (COLETADO CAIXA)	Outros	H	1,0000000	0,81	0,81
Insumo	00037373 SINAPI	SEGURO - HORISTA (COLETADO CAIXA)	Taxas	H	1,0000000	0,06	0,06



RODRIGO DE OLIVEIRA BANDEIRA
ENGENHEIRO CIVIL
CREA/GO 1015090273/D

S => 91,91 LS => 0,00 MO com LS => 91,91
DI => 21,38 Valor com BDI => 114,83

Quant. => 2.880,0000000 Preço Total => 330.710,40

Total sem BDI 3.823.777,57
Total do BDI 874.579,65
Total Geral 4.698.357,22

RUA PRESIDENTE JUSCELINO - CENTRO - Cocos / BA
7734891041 /



PREFEITURA DE COCOS
CNPJ: 14.222.012/0001-75

Obra
CONSTRUÇÃO DO BALNEÁRIO DO RIO DE COCOS R04

Bancos
SINAPI - 03/2022 - Bahia
SBC - 04/2022 - Bahia
ORSE - 02/2022 - Sergipe
SEINFRA - 027 - Ceará
IOPEs - 02/2022 - Espírito Santo
EMBASA - 10/2021 - Bahia
Planilha Orçamentária Resumida

B.D.I.
22,88%

Encargos Sociais
Desonerado: embutido nos preços unitário dos insumos de mão de obra, de acordo com as bases.

Item	Descrição	Total	Peso (%)
1	SERVIÇOS PRELIMINARES	46.068,67	0,98 %
2	URBANIZAÇÃO E PAISAGISMO	3.349.769,66	71,30 %
3	RESTAURANTE	777.311,14	16,54 %
4	SERVIÇOS DIVERSOS	20.498,73	0,44 %
5	ADMINISTRAÇÃO	504.709,02	10,74 %

Total sem BDI 3.823.777,57
Total do BDI 874.579,65
Total Geral 4.698.357,22

RODRIGO DE OLIVEIRA BANDEIRA
ENGENHEIRO CIVIL
CREA/GO 1015090273/D

RUA PRESIDENTE JUSCELINO - CENTRO - Cocos / BA
7734891041 /



COMPOSIÇÃO ANALÍTICA DE LDI OU BDI

DESCRIÇÃO	VALORES DE REFERÊNCIA			BDI ADOTADO
	1º QUARTIL	3º QUARTIL	MÉDIO	
Seguro e Garantia (SG)	0,80%	1,00%	0,80%	0,80%
Risco (R)	0,97%	1,27%	1,27%	1,27%
Despesas Financeiras (DF)	0,59%	1,39%	1,23%	1,23%
Administração Central (AC)	3,00%	5,50%	4,00%	4,00%
Lucro (L)	6,16%	8,96%	7,40%	7,40%
Tributos (soma dos itens abaixo) (I)	5,65%	8,65%	7,15%	6,15%
Desoneração da Folha de Pagamento	-	-	-	0,00%
COFINS	3,00%	3,00%	3,00%	3,00%
PIS	0,65%	0,65%	0,65%	0,65%
Base de Cálculo do ISS 50% ISS	2,00%	5,00%	3,50%	5,00%
TOTAL	20,34%	25,00%	22,12%	22,88%

Fonte da composição, valores de referência e fórmula do BDI: Acórdão 2622/2013 - TCU - Plenário

Os valores de BDI acima foram calculados com emprego da fórmula abaixo:

Onde:

AC = taxa de administração central;

DF = taxa das despesas financeiras;

SG = taxa de garantia e seguro do empreendimento;

I = taxa de incidência dos tributos/impostos (PIS, COFINS, ISS);

L = taxa de lucro/remuneração.

R = taxa de risco

Cocos Bahia 02 de Maio de 2022

 RODRIGO DE OLIVEIRA BANDEIRA
 ENGENHEIRO CIVIL
 CREA/GO 1015090273/D



Obra
CONSTRUÇÃO DO BALNEÁRIO DO RIO DE COCOS R04

PREFEITURA DE COCOS
CNPJ: 14.222.012/0001-75

Bancos B.D.I.
SINAPI - 03/2022 - Bahia 22,88%
SBC - 04/2022 - Bahia
ORSE - 02/2022 - Sergipe
SEINFRA - 027 - Ceará
IOPES - 02/2022 -
Espírito Santo
EMBASA - 10/2021 -

Encargos Sociais
Desonerado: embutido nos
preços unitário dos insumos
de mão de obra, de acordo
com as bases.

Cronograma Físico e Financeiro

Item	Descrição	Total Por Etapa	30 DIAS	60 DIAS	90 DIAS	120 DIAS	150 DIAS	180 DIAS
1	SERVIÇOS PRELIMINARES	100,00%	100,00%					
		46.068,67	46.068,67					
2	URBANIZAÇÃO E PAISAGISMO	100,00%	5,00%	5,00%	5,00%	5,00%	5,00%	5,00%
		3.349.769,66	167.488,48	167.488,48	167.488,48	167.488,48	167.488,48	167.488,48
3	RESTAURANTE	100,00%		5,00%	5,00%	5,00%	5,00%	5,00%
		777.311,14		38.865,56	38.865,56	38.865,56	38.865,56	38.865,56
4	SERVIÇOS DIVERSOS	100,00%						
		20.498,73						
5	ADMINISTRAÇÃO	100,00%	4,70%	4,64%	4,64%	4,64%	4,64%	4,64%
		504.709,02	23.721,32	23.418,50	23.418,50	23.418,50	23.418,50	23.418,50
Porcentagem			5,05%	4,89%	4,89%	4,89%	4,89%	4,89%
Custo			237.278,48	229.772,54	229.772,54	229.772,54	229.772,54	229.772,54
Porcentagem Acumulada			5,05%	9,94%	14,83%	19,72%	24,61%	29,5%
Custo Acumulado			237.278,47	467.051,01	696.823,55	926.596,09	1.156.368,63	1.386.141,16



RODRIGO DE OLIVEIRA BANDEIRA
ENGENHEIRO CIVIL
CREA/GO 1015090273/D

RUA PRESIDENTE JUSCELINO - CENTRO - Cocos / BA
7734891041 /



PREFEITURA DE COCOS
CNPJ: 14.222.012/0001-75

210 DIAS	240 DIAS	270 DIAS	300 DIAS	330 DIAS	360 DIAS	390 DIAS	420 DIAS	450 DIAS	480 DIAS	510 DIAS	540 DIAS
5,00%	5,00%	5,00%	5,00%	5,00%	5,00%	5,00%	5,00%	5,00%	5,00%	10,00%	10,00%
167.488,48	167.488,48	167.488,48	167.488,48	167.488,48	167.488,48	167.488,48	167.488,48	167.488,48	167.488,48	334.976,97	334.976,97
5,00%	5,00%	5,00%	5,00%	5,00%	5,00%	5,00%	5,00%	5,00%	10,00%	10,00%	10,00%
38.865,56	38.865,56	38.865,56	38.865,56	38.865,56	38.865,56	38.865,56	38.865,56	38.865,56	77.731,11	77.731,11	77.731,11
							20,00%	20,00%	20,00%	20,00%	20,00%
							4.099,75	4.099,75	4.099,75	4.099,75	4.099,75
4,64%	4,64%	4,64%	4,64%	4,64%	4,64%	4,64%	4,72%	4,72%	5,60%	9,35%	15,23%
23.418,50	23.418,50	23.418,50	23.418,50	23.418,50	23.418,50	23.418,50	23.822,27	23.822,27	28.263,71	47.190,29	76.867,18
4,89%	4,89%	4,89%	4,89%	4,89%	4,89%	4,89%	4,99%	4,99%	5,91%	9,88%	10,51%
229.772,54	229.772,54	229.772,54	229.772,54	229.772,54	229.772,54	229.772,54	234.276,05	234.276,05	277.583,05	463.998,12	493.675,01
34,39%	39,28%	44,17%	49,06%	53,96%	58,85%	63,74%	68,72%	73,71%	79,62%	89,49%	100,0%
1.615.913,70	1.845.686,24	2.075.458,78	2.305.231,32	2.535.003,86	2.764.776,40	2.994.548,93	3.228.824,99	3.463.101,04	3.740.684,09	4.204.682,21	4.698.357,22

RODRIGO DE OLIVEIRA BANDEIRA
ENGENHEIRO CIVIL
CREA/GO 1015090273/D

RUA PRESIDENTE JUSCELINO - CENTRO - Cocos / BA
7734891041 /



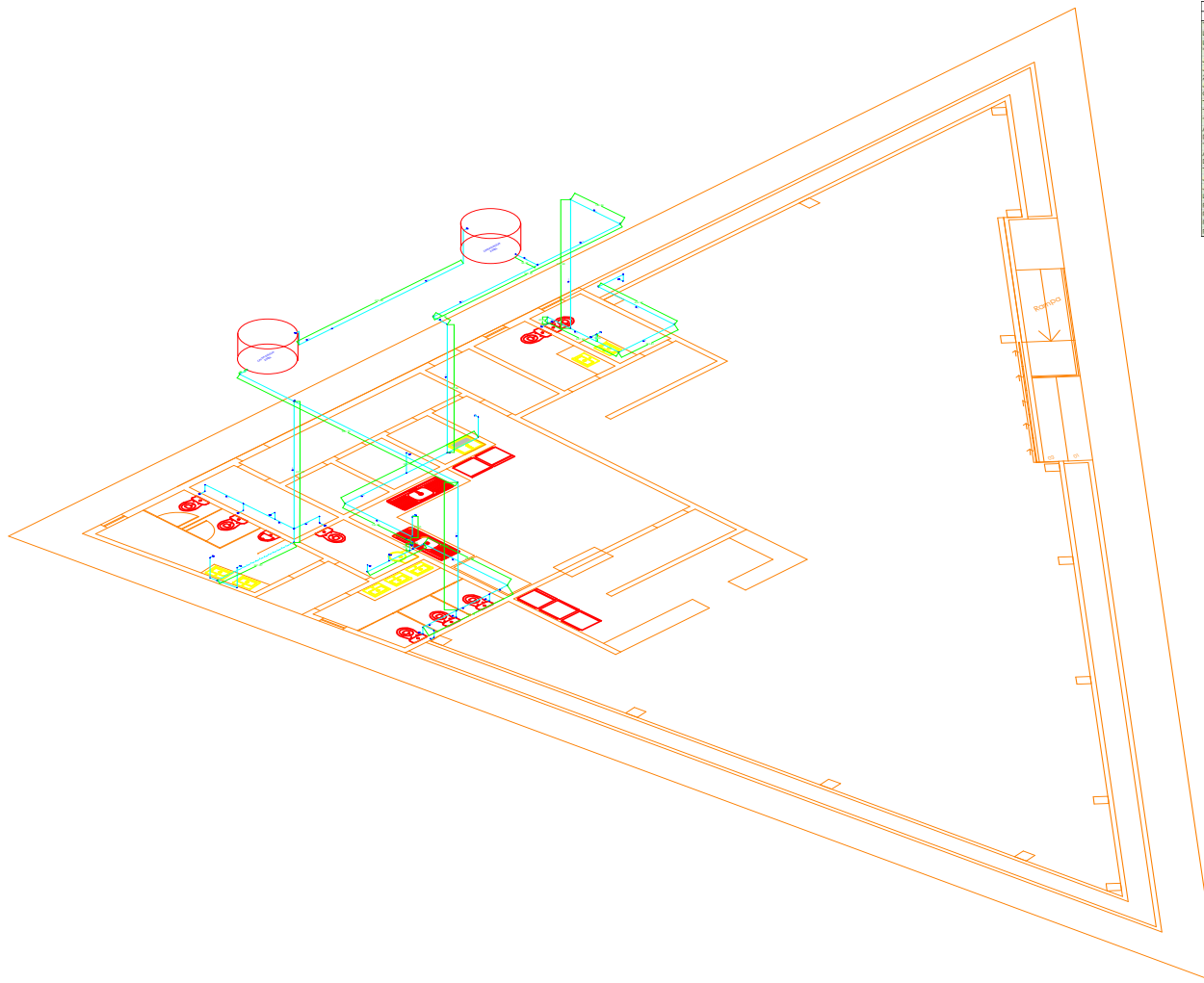

QUANTITATIVOS		
DESCRIÇÃO	UN	QNTD
TE. PVC. SOLDÁVEL DN 25MM	LN	14
LUVA DE REDUÇÃO PVC. SOLDÁVEL DN 20MM X 25MM	LN	5
LUVA DE REDUÇÃO PVC. SOLDÁVEL DN 40MM X 32MM	LN	5
TE. PVC. SOLDÁVEL DN 40MM	LN	4
JOELHO 90 GRAUS PVC. SOLDÁVEL DN 25MM	LN	8
JOELHO 90 GRAUS COM BUCHA DE LATÃO PVC. SOLDÁVEL DN 25MM X 3/4	LN	12
JOELHO 90 GRAUS PVC. SOLDÁVEL DN 40MM	LN	4
CAIXA D'ÁGUA EM POLIETILENO 2000 LITROS	LN	2
TUBO PVC. SOLDÁVEL DN 40MM	M	40,5
TUBO PVC. SOLDÁVEL DN 20MM	M	49,5
TUBO PVC. SOLDÁVEL DN 32 MM	M	10,2
ADAPTADOR COM FLANGE E ANEL DE VEDAÇÃO PVC. SOLDÁVEL DN 40 MM X 1 1/4	LN	2
TERNEIRA DE BOM PARA CABO D'ÁGUA DN 32 MM X 1	LN	2
TUBO PVC. SOLDÁVEL DN 20MM	M	20,75
JOELHO 90 GRAUS PVC. SOLDÁVEL DN 20MM	LN	8
JOELHO 90 GRAUS PVC. SOLDÁVEL DN 32 MM	LN	4
LUVA COM BUCHA DE LATÃO PVC. SOLDÁVEL DN 25MM X 1/2	LN	2
REGISTRO DE SAVETA BRUTO LATÃO ROSCÁVEL 1 1/4"	LN	2
REGISTRO DE SAVETA BRUTO LATÃO ROSCÁVEL 1"	LN	2
REGISTRO DE ESFERA PVC. ROSCÁVEL COM VOLANTE 1 1/4"	LN	4
REGISTRO DE SAVETA BRUTO LATÃO ROSCÁVEL 1/2"	LN	4

Rodrigo de Oliveira Bandeira
 RODRIGO DE OLIVEIRA BANDEIRA
 ENGENHEIRO CIVIL
 CREA/GO 1015090273/D

CONTRUÇÃO DO BANHEIRO DE CÔCOS BA
PROJETO HIDRÁULICO RESTAURANTE
 ÁGUA FRIA **HID-01**
 01.01



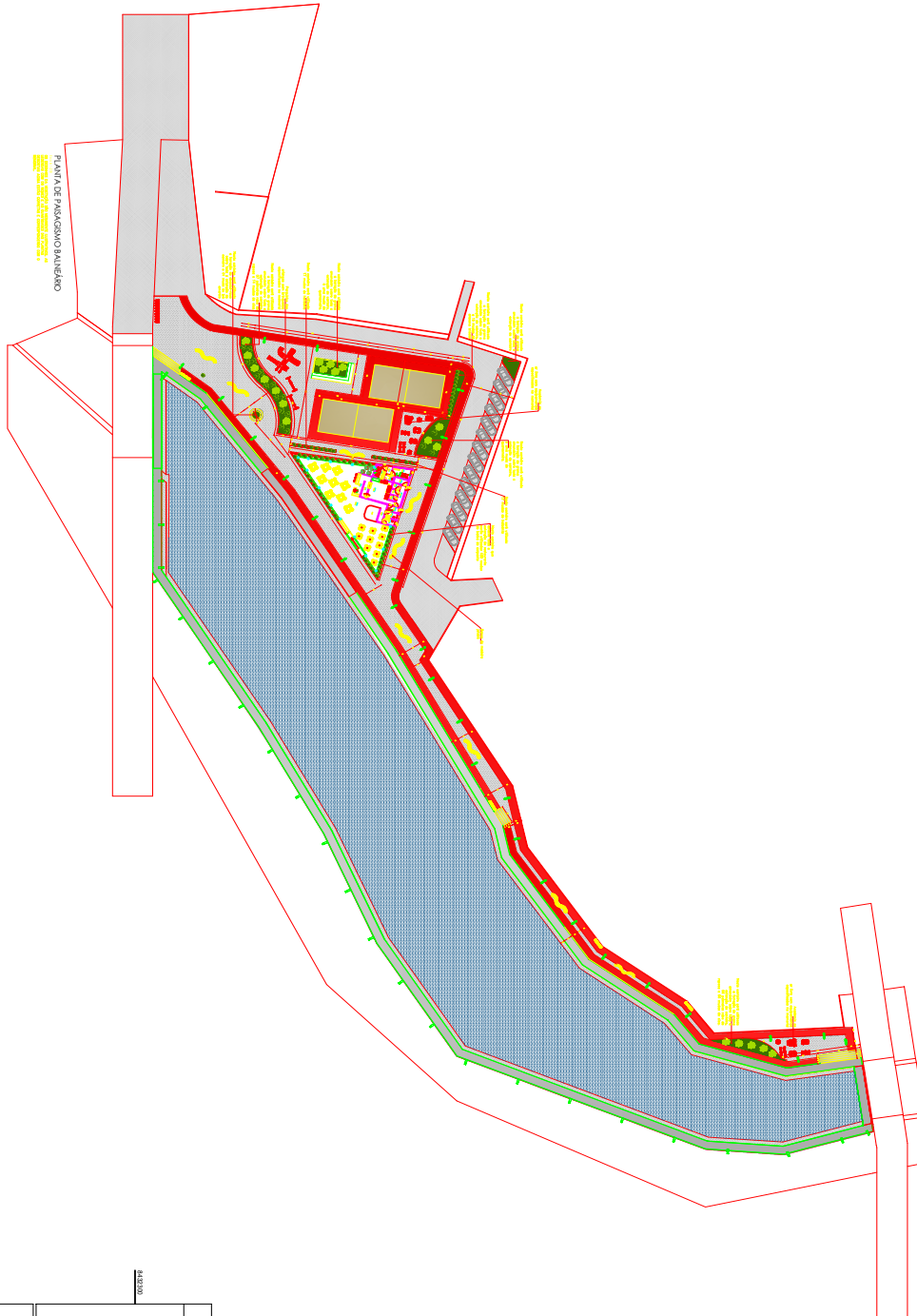

PLANTA DE PARQUE SANITÁRIO BANHEIRO

<p>PROJETO DE LICITAÇÃO Nº 001/2022 Objeto: Licitação para contratação de empresa para execução de obras de construção e manutenção do Parque Sanitário Banheiro, no Município de Cocos, Estado de Pernambuco.</p>	
<p>PROJETO DE LICITAÇÃO Nº 001/2022 Objeto: Licitação para contratação de empresa para execução de obras de construção e manutenção do Parque Sanitário Banheiro, no Município de Cocos, Estado de Pernambuco.</p>	<p>PROJETO DE LICITAÇÃO Nº 001/2022 Objeto: Licitação para contratação de empresa para execução de obras de construção e manutenção do Parque Sanitário Banheiro, no Município de Cocos, Estado de Pernambuco.</p>
<p>PROJETO DE LICITAÇÃO Nº 001/2022 Objeto: Licitação para contratação de empresa para execução de obras de construção e manutenção do Parque Sanitário Banheiro, no Município de Cocos, Estado de Pernambuco.</p>	<p>PROJETO DE LICITAÇÃO Nº 001/2022 Objeto: Licitação para contratação de empresa para execução de obras de construção e manutenção do Parque Sanitário Banheiro, no Município de Cocos, Estado de Pernambuco.</p>

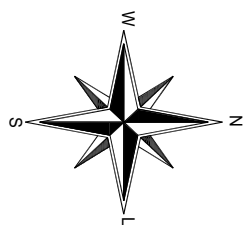

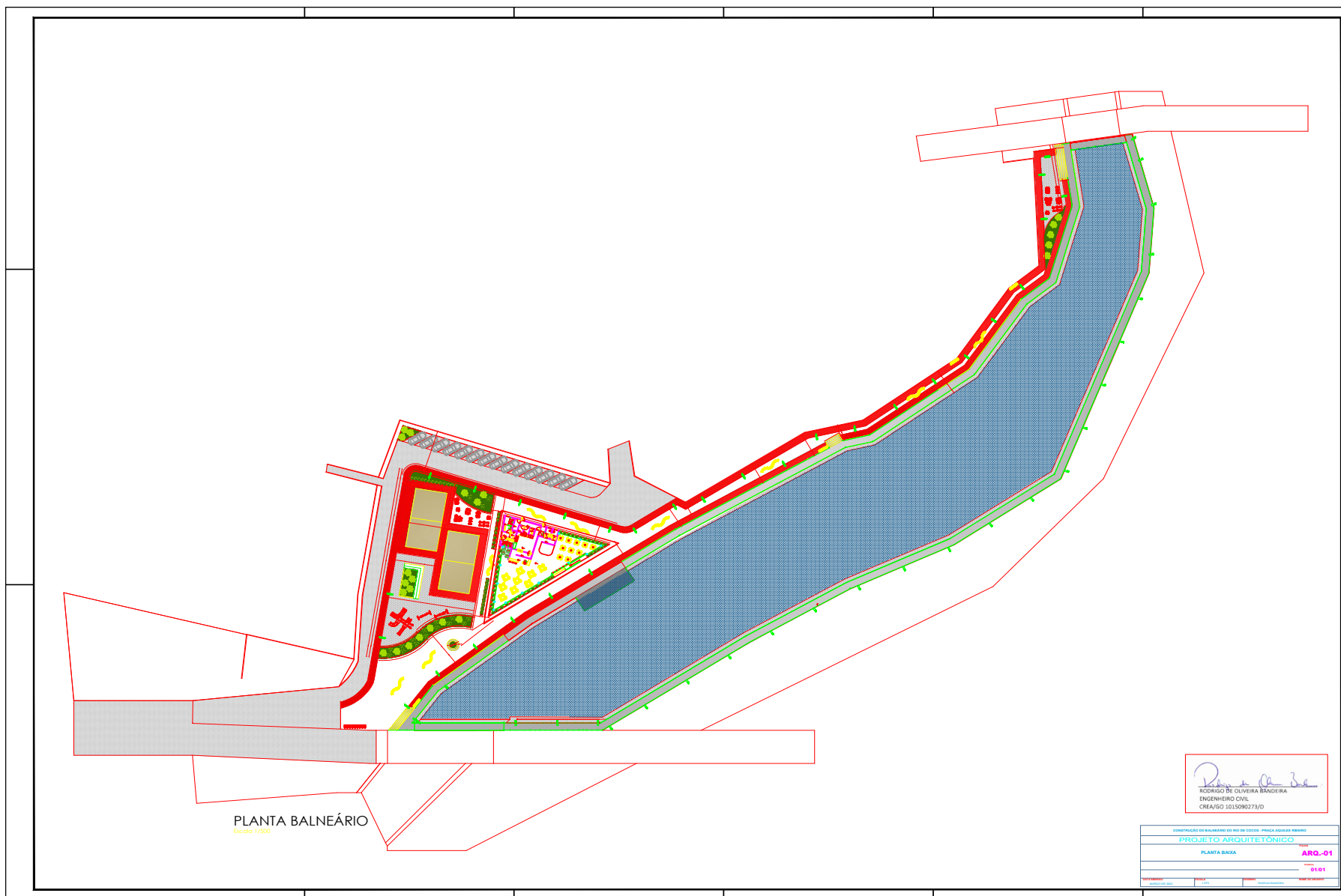

PLANTA BALNEÁRIO
Escala: 1/200

Ricardo de Oliveira Bandeira
RICARDO DE OLIVEIRA BANDEIRA
ENGENHEIRO CIVIL
CREA/SO 1015090273/D

CONSTRUÇÃO DO BALNEÁRIO DO POLO DE COCOS - PRAÇA AGUIAR NEVES	
PROJETO ARQUITETÔNICO	
PLANTA BARRA	ARG-01
0101	



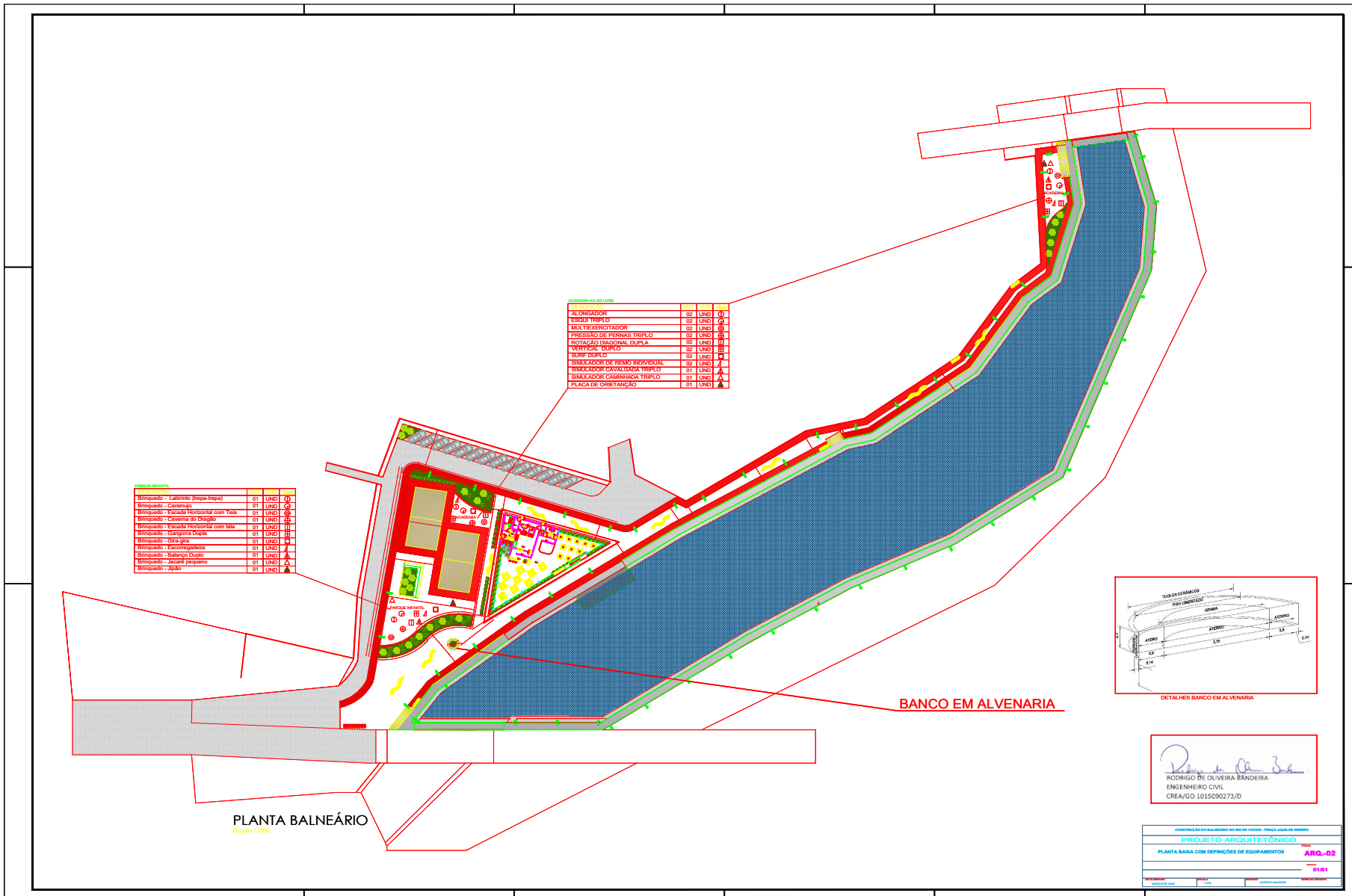

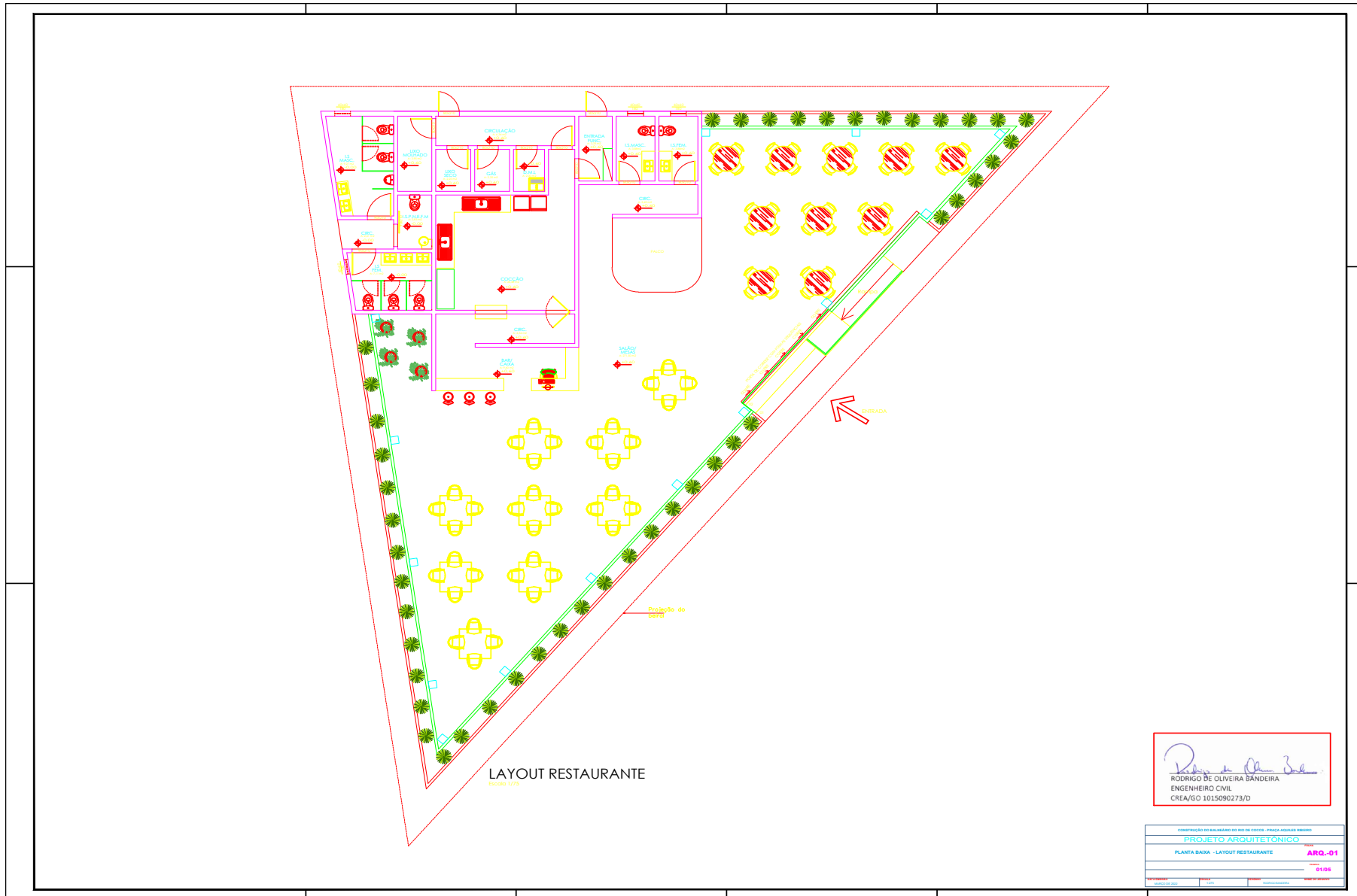

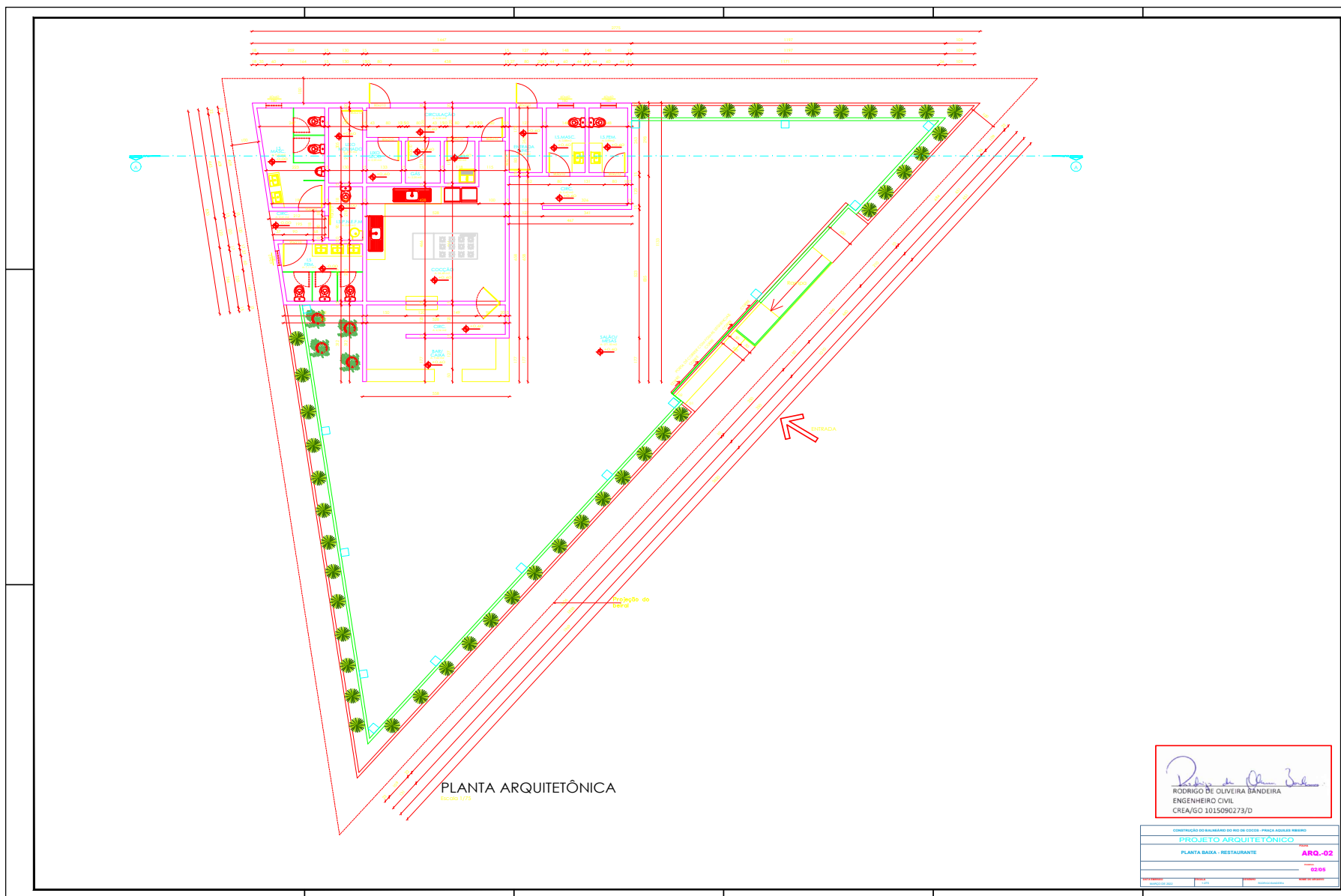

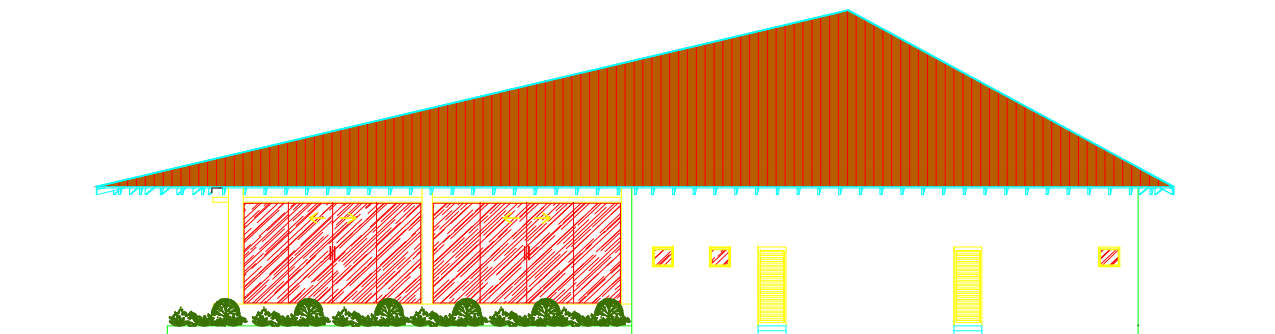

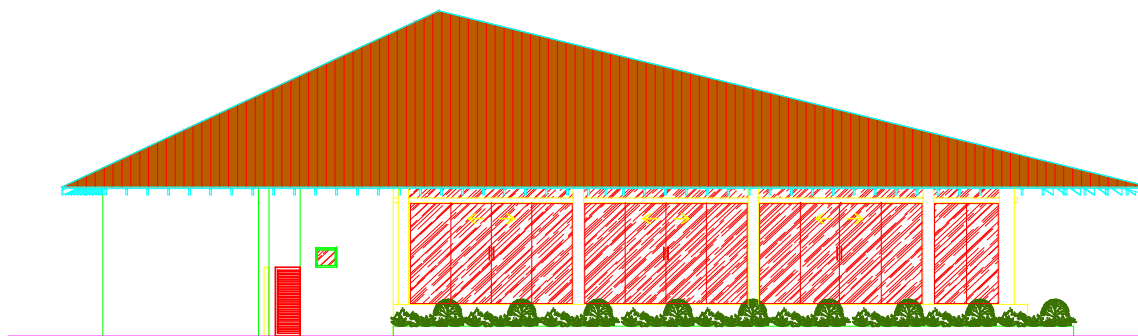

FACHADA POSTERIOR

Escala 1/100



FACHADA LATERAL

Escala 1/100



RODRIGO DE OLIVEIRA BANDEIRA
ENGENHEIRO CIVIL
CREA/GO 1015090273/D

COMISSÃO DE LICITAÇÃO DO MUNICÍPIO DE COCOS - PRAÇA JOSÉ DE ALMEIDA	
PROJETO ARQUITETÔNICO	
PLANTA DE COBERTURA - RESTAURANTE	ARQ-03
03/05	

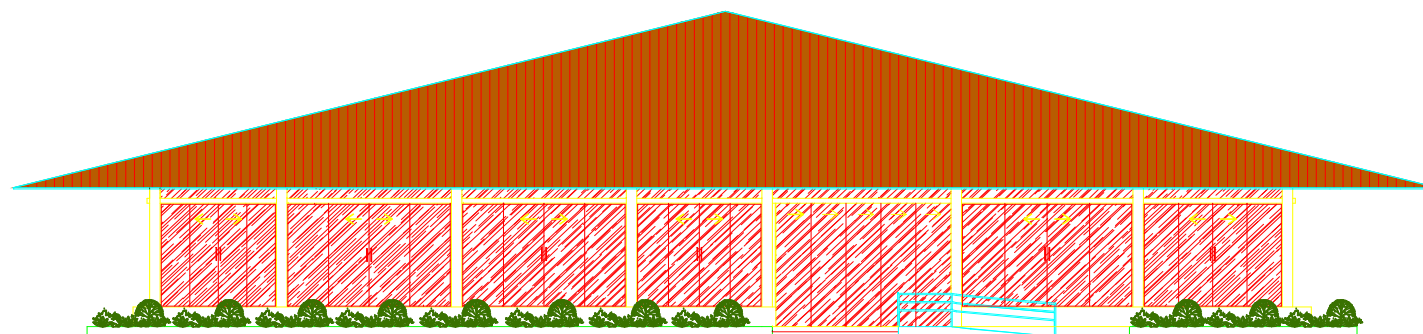

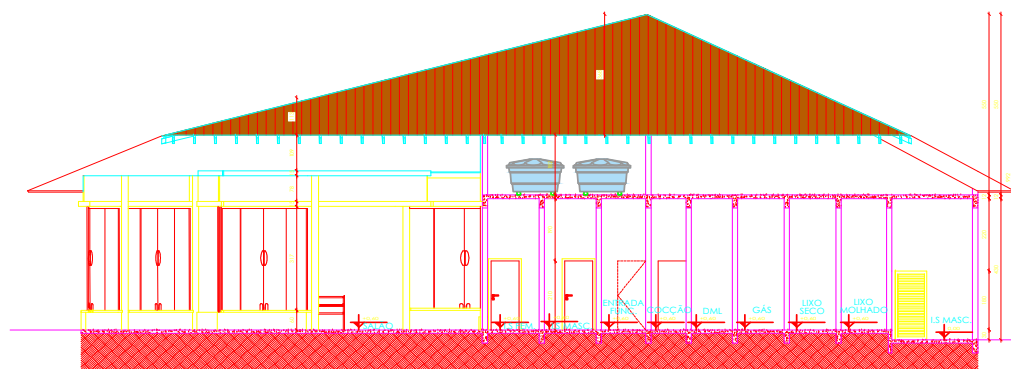

FACHADA FRONTAL
Escala 1/100



CORTE AA
Escala 1/25

Rodrigo de Oliveira Bandeira
RODRIGO DE OLIVEIRA BANDEIRA
ENGENHEIRO CIVIL
CREA/GO 1015090273/D

CONTRATAÇÃO DO BARRACÃO DO RIO DE COCO - PRAÇA AGUIAR NEVES	
PROJETO ARQUITETÔNICO	TÍTULO
PLANTA DE COBERTURA - RESTAURANTE	ARG-04
	0405



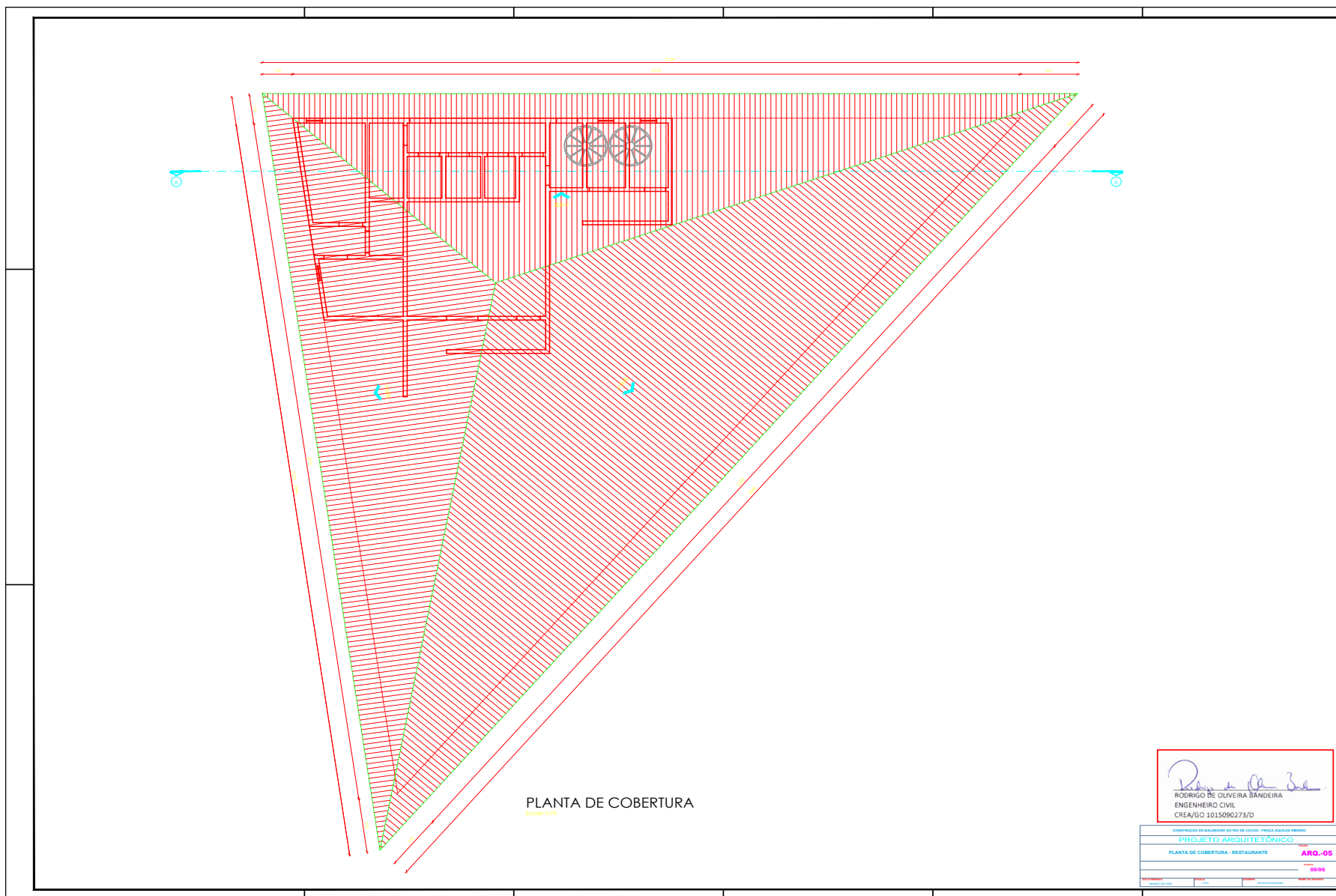

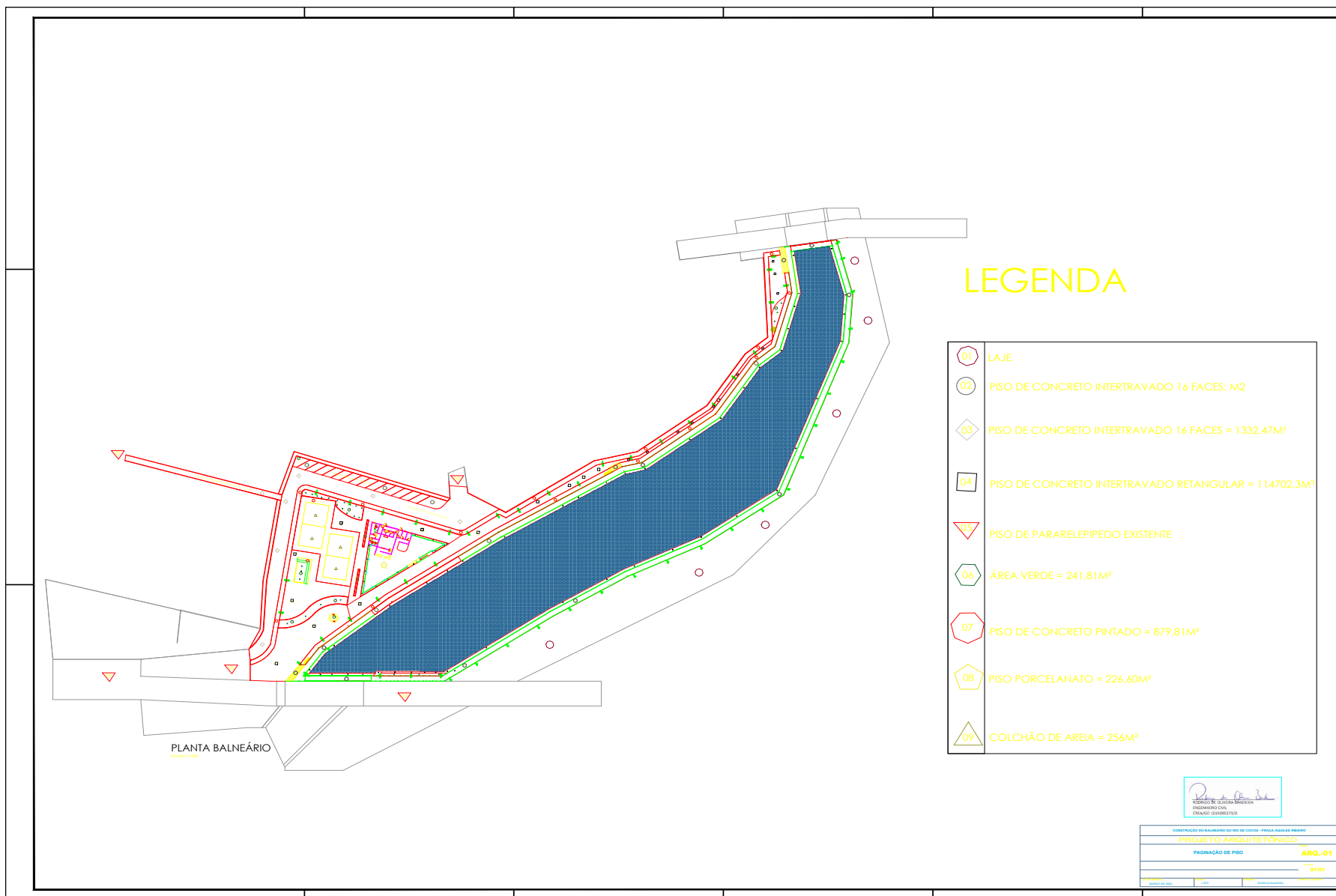

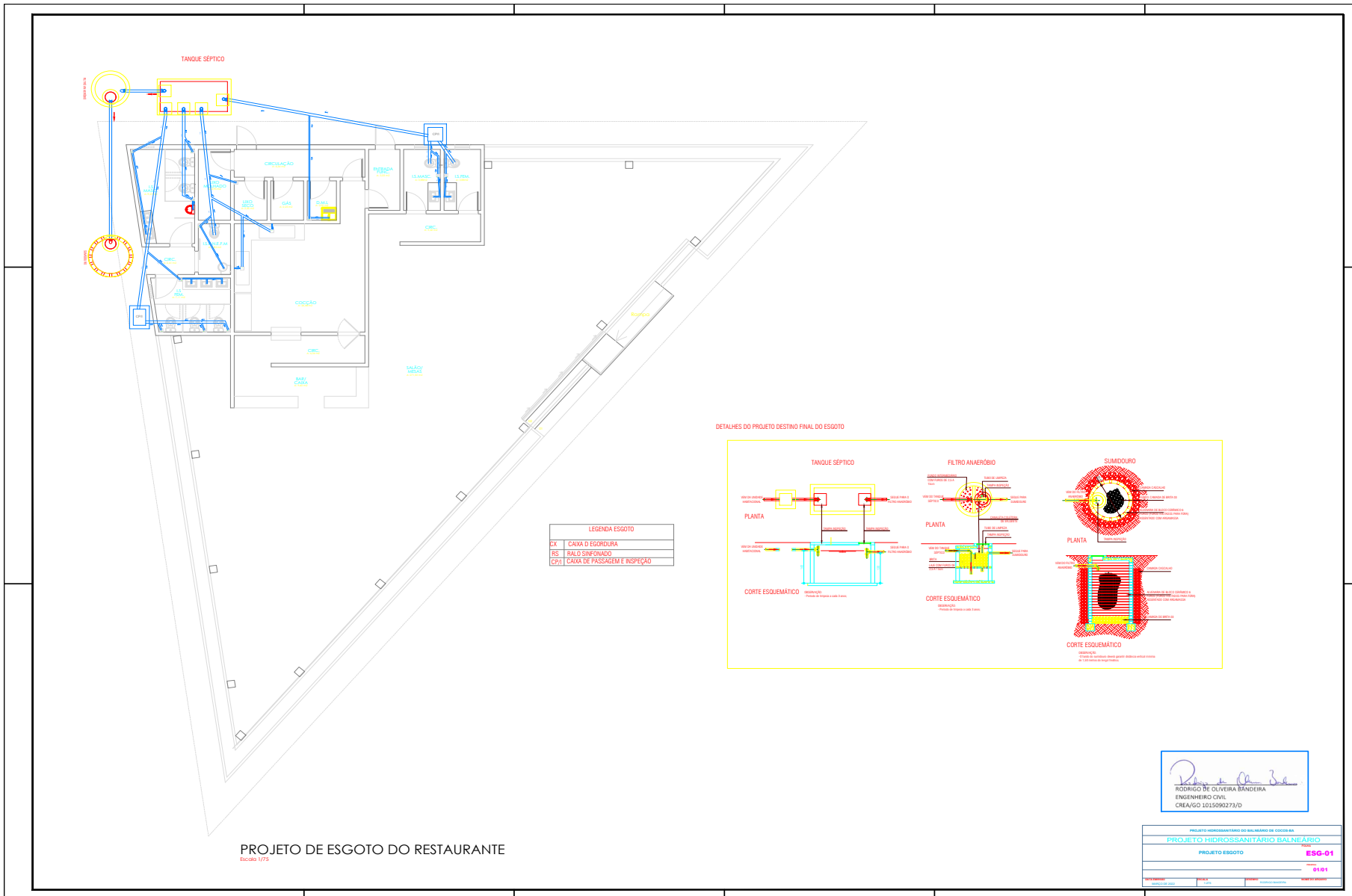

Rodrigo de Oliveira Bandeira
RODRIGO DE OLIVEIRA BANDEIRA
ENGENHEIRO CIVIL
CREA/GO 1015090273/D

PROJETO HIDROSSANITÁRIO DO BALNEÁRIO DE COCOBA	
PROJETO ESGOTO	
ESG-01	01/01



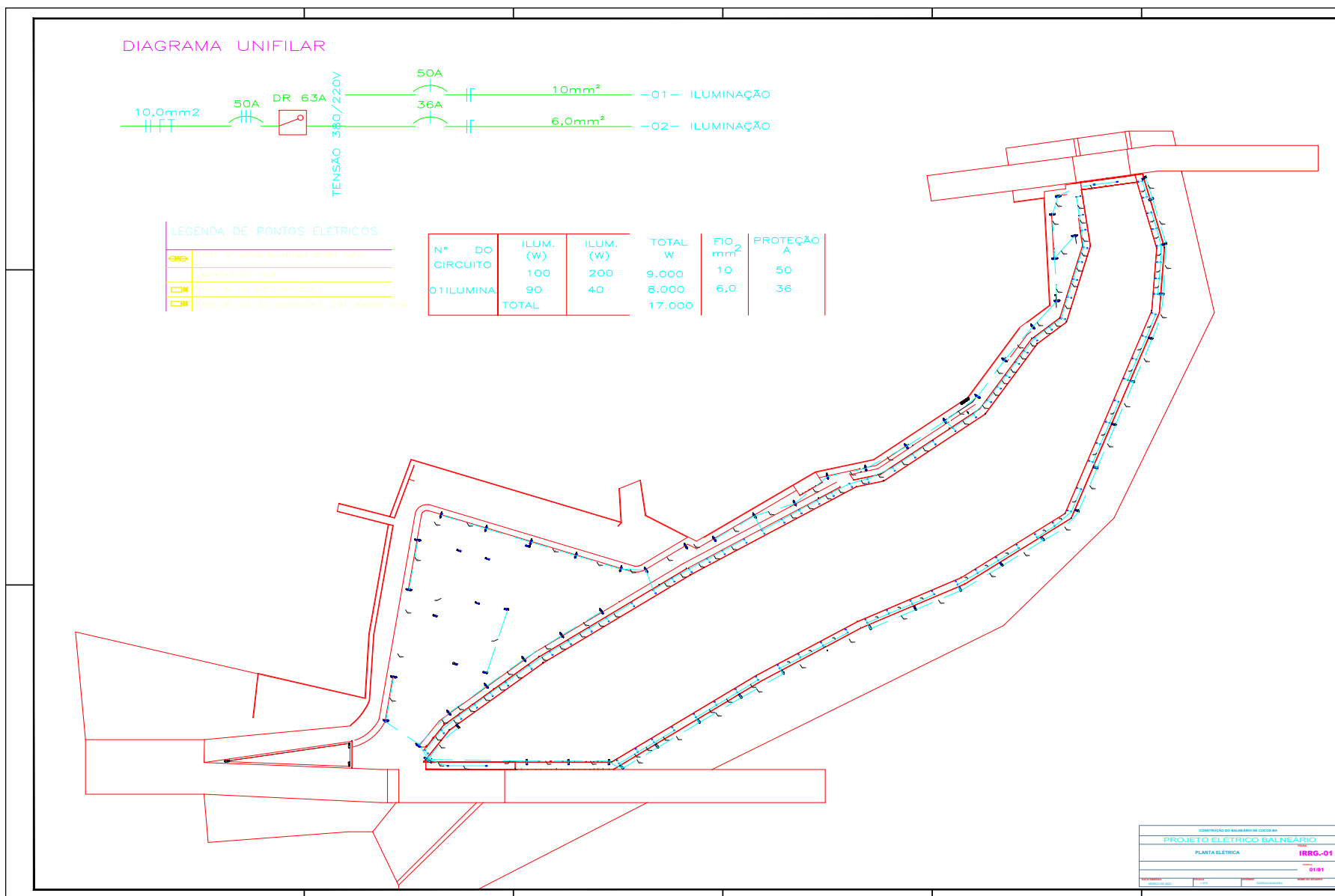

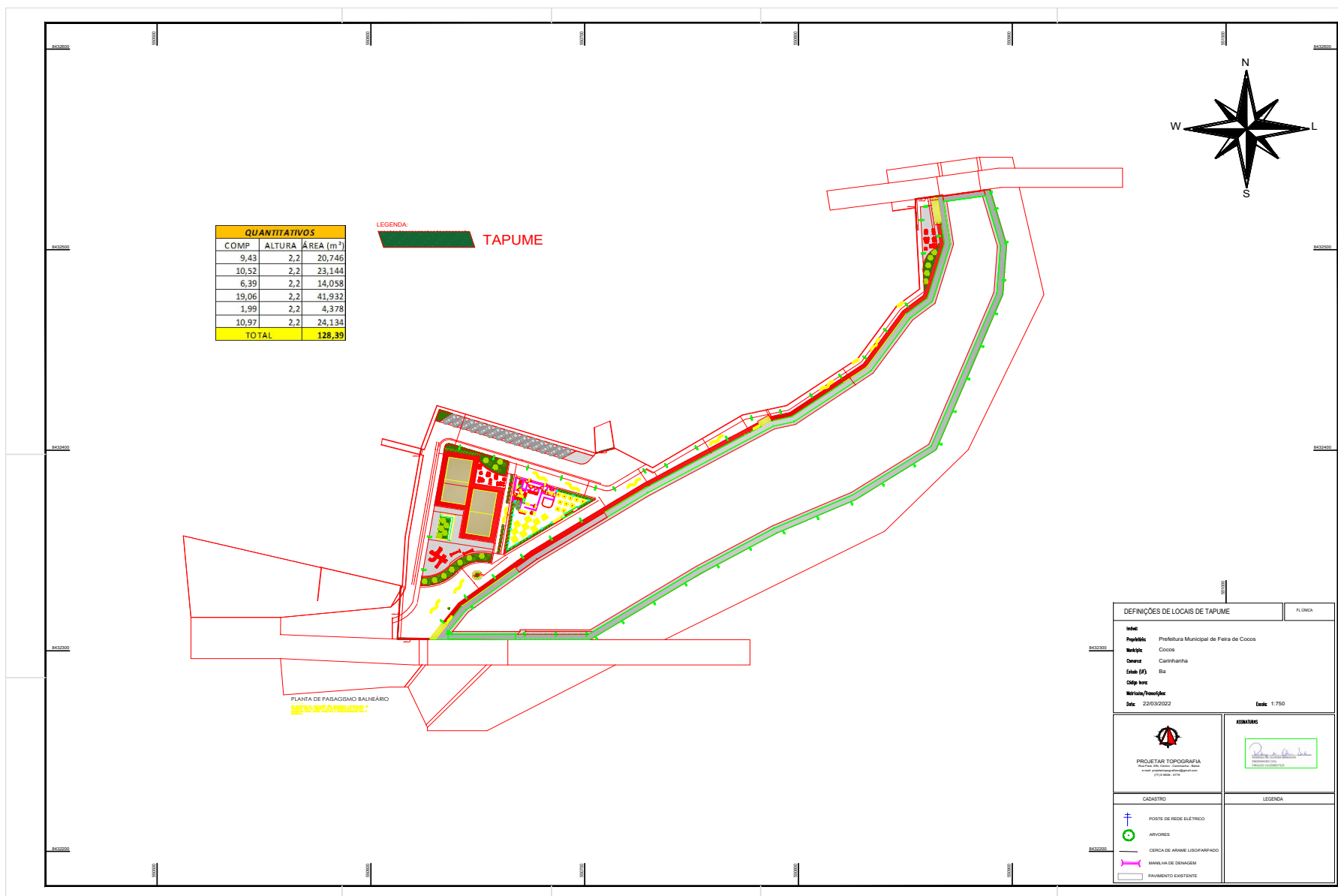

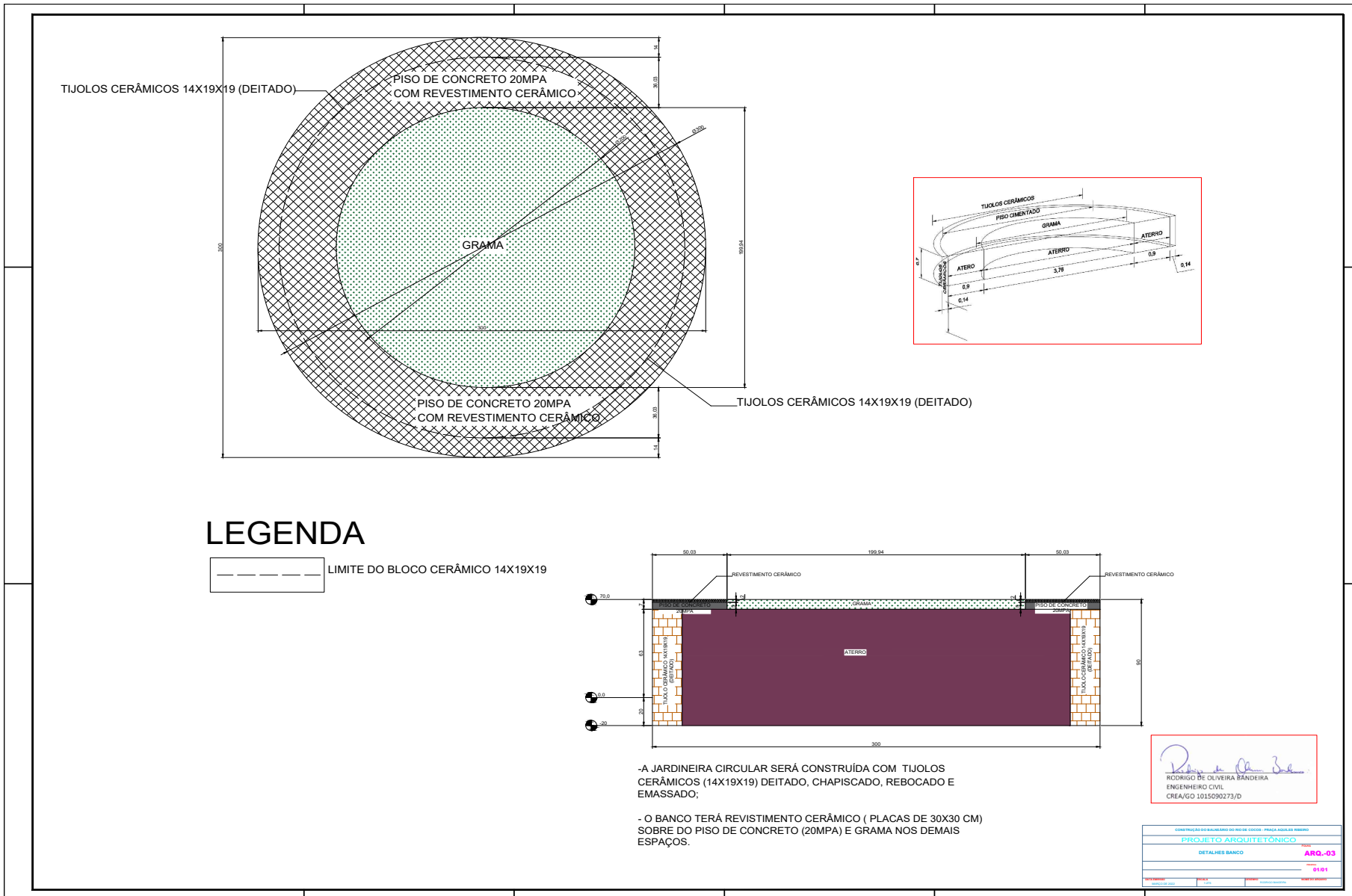

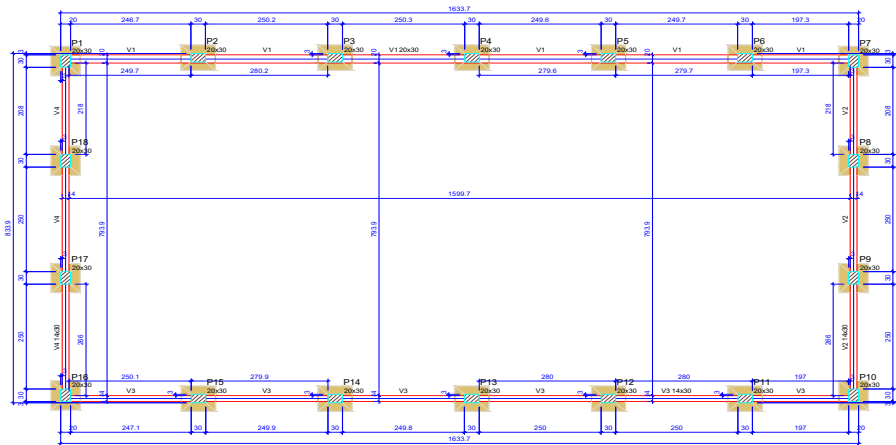

Forma do pavimento FUNDAÇÃO

Vigas			
Nome	Seção (cm)	Elevação (cm)	Nível (cm)
V1	20x30	0	0
V2	14x30	0	0
V3	14x30	0	0
V4	14x30	0	0

Características das materiais	
f _{ck} (kgf/cm ²)	f _{ctd} (kgf/cm ²)
250	241500

Dimensão máxima do agregado = 19 mm

Pilares			
Nome	Seção (cm)	Elevação (cm)	Nível (cm)
P1	20x30	0	0
P2	20x30	0	0
P3	20x30	0	0
P4	20x30	0	0
P5	20x30	0	0
P6	20x30	0	0
P7	20x30	0	0
P8	20x30	0	0
P9	20x30	0	0
P10	20x30	0	0
P11	20x30	0	0
P12	20x30	0	0
P13	20x30	0	0
P14	20x30	0	0
P15	20x30	0	0
P16	20x30	0	0
P17	20x30	0	0
P18	20x30	0	0

Legenda dos pilares
 Pilar que passa

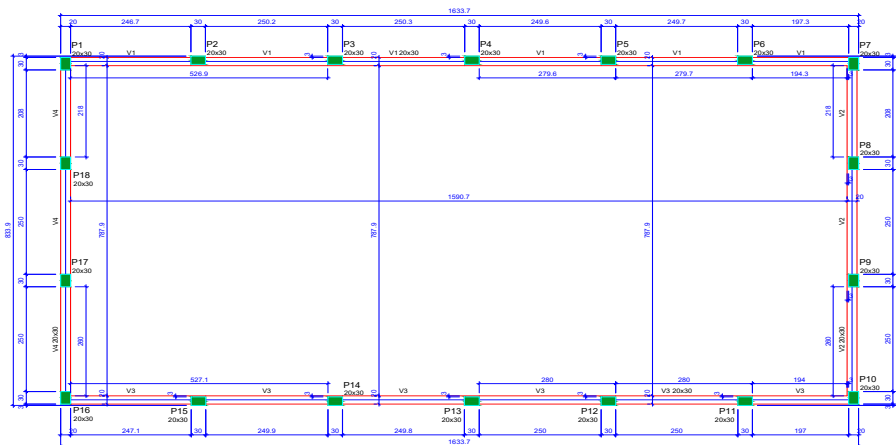

Forma do pavimento LANCE 1

Vigas			
Nome	Seção (cm)	Elevação (cm)	Nível (cm)
V1	20x30	0	150
V2	20x30	0	150
V3	20x30	0	150
V4	20x30	0	150

Características das materiais	
f _{ck} (kgf/cm ²)	f _{ctd} (kgf/cm ²)
250	241500

Dimensão máxima do agregado = 19 mm

Pilares			
Nome	Seção (cm)	Elevação (cm)	Nível (cm)
P1	20x30	0	150
P2	20x30	0	150
P3	20x30	0	150
P4	20x30	0	150
P5	20x30	0	150
P6	20x30	0	150
P7	20x30	0	150
P8	20x30	0	150
P9	20x30	0	150
P10	20x30	0	150
P11	20x30	0	150
P12	20x30	0	150
P13	20x30	0	150
P14	20x30	0	150
P15	20x30	0	150
P16	20x30	0	150
P17	20x30	0	150
P18	20x30	0	150

Legenda dos pilares
 Pilar que monta

RODRIGO DE OLIVEIRA BANDEIRA
 ENGENHEIRO CIVIL
 CREA/GO 1015050273/D

CONTRATO DE BOMBEIO DE ÁGUA DE COCÓIS - PRAÇA ADOLFO BEZERRA	
PROJETO ESTRUTURAL DA QUADRA DE AREIA	
FORMA	EST-01
5/1/22	



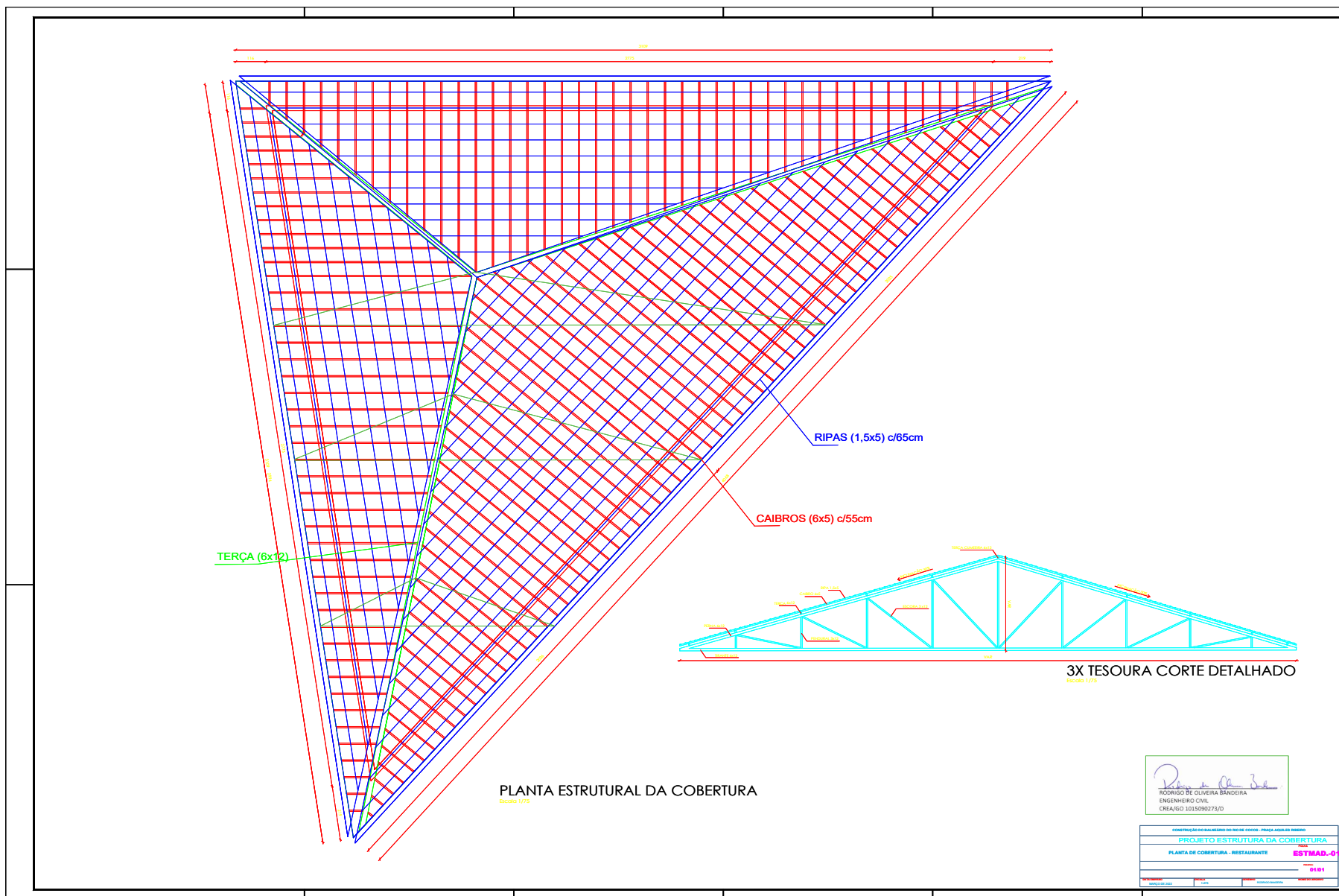

Forma do pavimento Fundação
escala 1:50

Forma do pavimento Térreo
escala 1:50

Armação positiva das lajes do pavimento Térreo
escala 1:50

Planta de vigotas pré-moldadas
escala 1:50

Relação do aço

Função:	As1	4d*1			
Térreo:	Negativas	V1			
ACO	N	DIAM	Q	UNIT	C.TOTAL
CASO	1	5,0	54	72	6798
	2	5,0	18	72	1296
	3	5,0	8	185	1450
CASO	4	8,0	4	305	1220
	5	10,0	16	138	2176
	6	10,0	24	82	1968
	7	10,0	24	92	2208
	8	10,0	16	97	1552
CASO	9	10,0	4	195	780
	10	10,0	4	216	864

Resumo do aço

ACO	DIAM	C.TOTAL	PESO + 10%
	(mm)	(kg)	(kg)
CASO	8,0	12,2	5,3
CASO	10,0	95,5	64,8
CASO	5,0	95,5	16,2
CASO	7,0		
CASO	16,2		

Vol. de concreto total (C-25) = 1,3 m³
Área da forma total = 10,78 m²

DETALHE DA ARMADURA DE SUPERIOR DE CONTINUIDADE DA LAJE E MONTAGEM DA ARMADURA DE DISTRIBUIÇÃO

ISOMETRICA
VISTA FRONTAL
PLANTA BAIXA

Formas de enchimento

Nome	Simple	Elevação	Nível	Detalhe	tipo	Nome	Dimensões (cm)	Quantidade
V1	15x25	0	100			E PS Unidirecional	13x10x40	20

Formas

Nome	Simple	Elevação	Nível	Forma
P1	15x25	0	100	
P2	15x25	0	100	
P3	15x25	0	100	
P4	15x25	0	100	

Formas de distribuição

Nome	Simple	Elevação	Nível	Forma
N2	4x3	0	100	
N2	4x3	0	100	

Características das matérias

Nome	Simple	Elevação	Nível	Forma
250	250	0	100	

Características das matérias

Nome	Simple	Elevação	Nível	Forma
250	250	0	100	

Formas de distribuição

Nome	Simple	Elevação	Nível	Forma
N2	4x3	0	100	
N2	4x3	0	100	

Formas de distribuição

Nome	Simple	Elevação	Nível	Forma
N2	4x3	0	100	
N2	4x3	0	100	

Formas de distribuição

Nome	Simple	Elevação	Nível	Forma
N2	4x3	0	100	
N2	4x3	0	100	

Formas de distribuição

Nome	Simple	Elevação	Nível	Forma
N2	4x3	0	100	
N2	4x3	0	100	



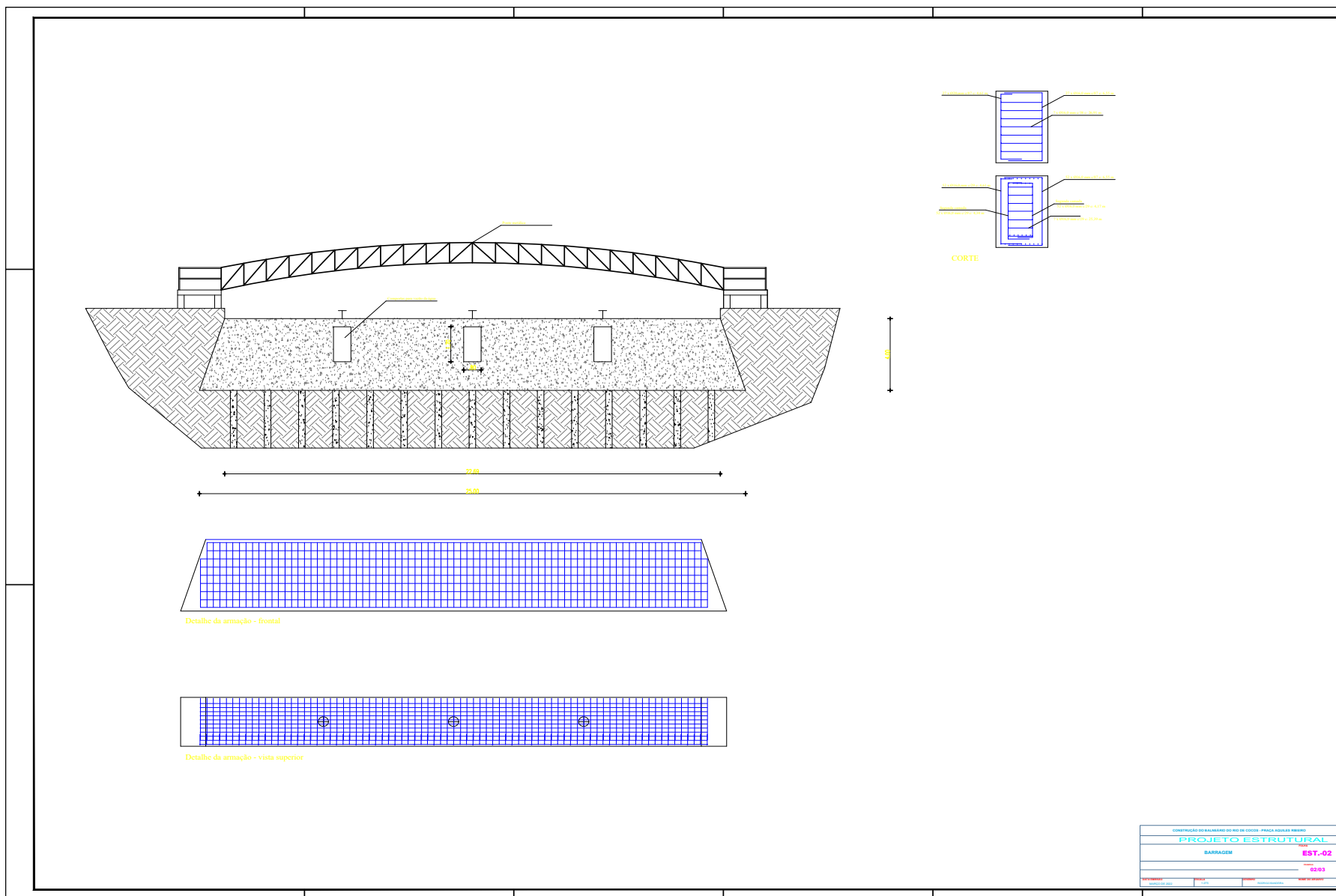

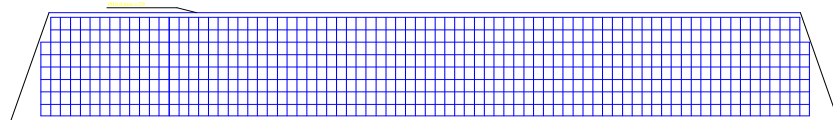
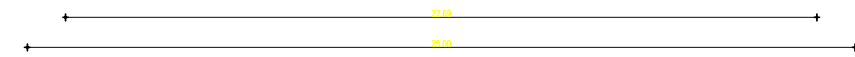
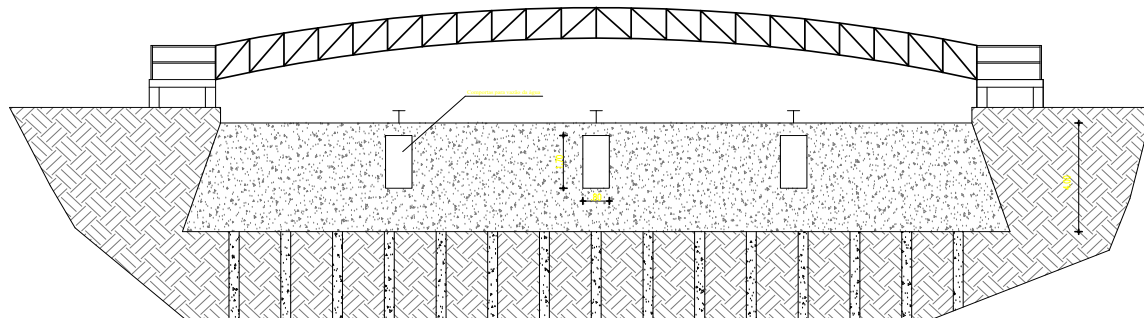

Detail da armação - frontal

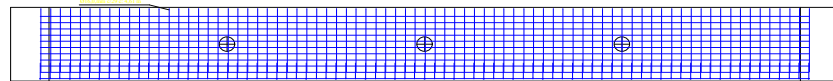

Detail da armação - vista superior

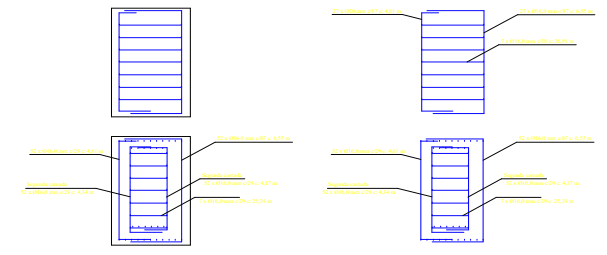

CORTE TRANSVERSAL

Resumo do aço

AÇO	DIAM (mm)	C.TOTAL (m)	PESO + 10% (kg)
CA50	20.0	1 244.47	306,94
	16.0	2 708.34	4 273,76

PESO TOTAL (kg)
CA50 7 580,70

Volume de concreto (C-40) = 195,57 m³
 Área de forma = 1 66,92 m²

DETALHE DAS 15X ESTACAS SEM ESCOVA

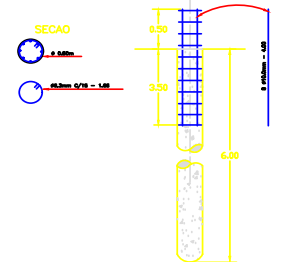

CONSTRUÇÃO DO BALNEÁRIO DO RIO DE CÔCOS - PRAÇA AGUIAR RIBEIRO			
PROJETO ESTRUTURAL			
BARRAGEM		EST-02	
		02/03	
PROJ. EXECUTIVO	PROJ. EXECUTIVO	PROJ. EXECUTIVO	PROJ. EXECUTIVO



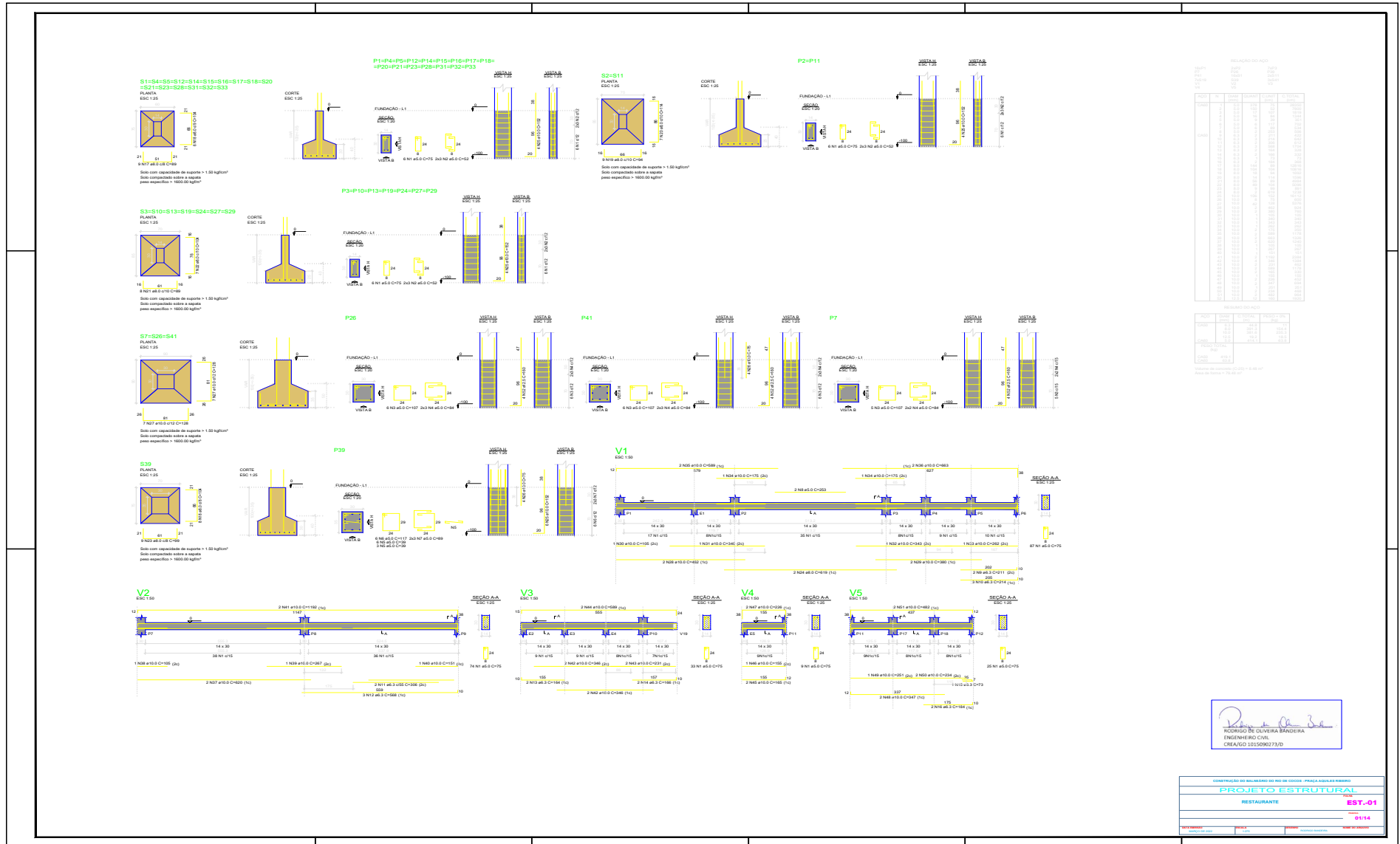

Ricardo de Oliveira Bader
 RICARDO DE OLIVEIRA BADER
 ENGENHEIRO CIVIL
 CREA/GO 101509073/D

CONSTITUIÇÃO DO BALNEÁRIO DO RIO DE COCOS - PRAÇA AZULAS FÉRRIS
PROJETO ESTRUTURAL
 RESTAURANTE
EST-01
 0114



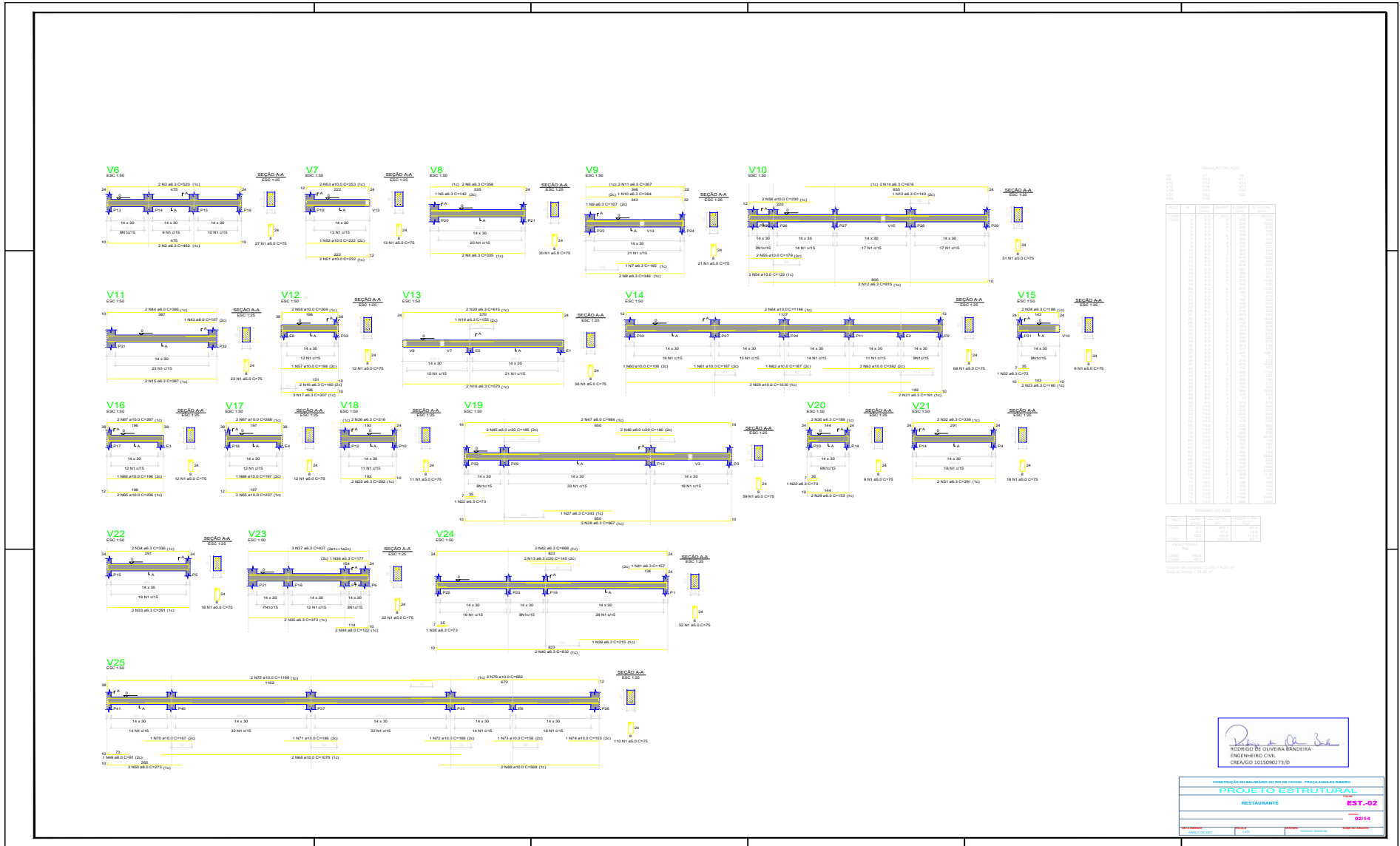

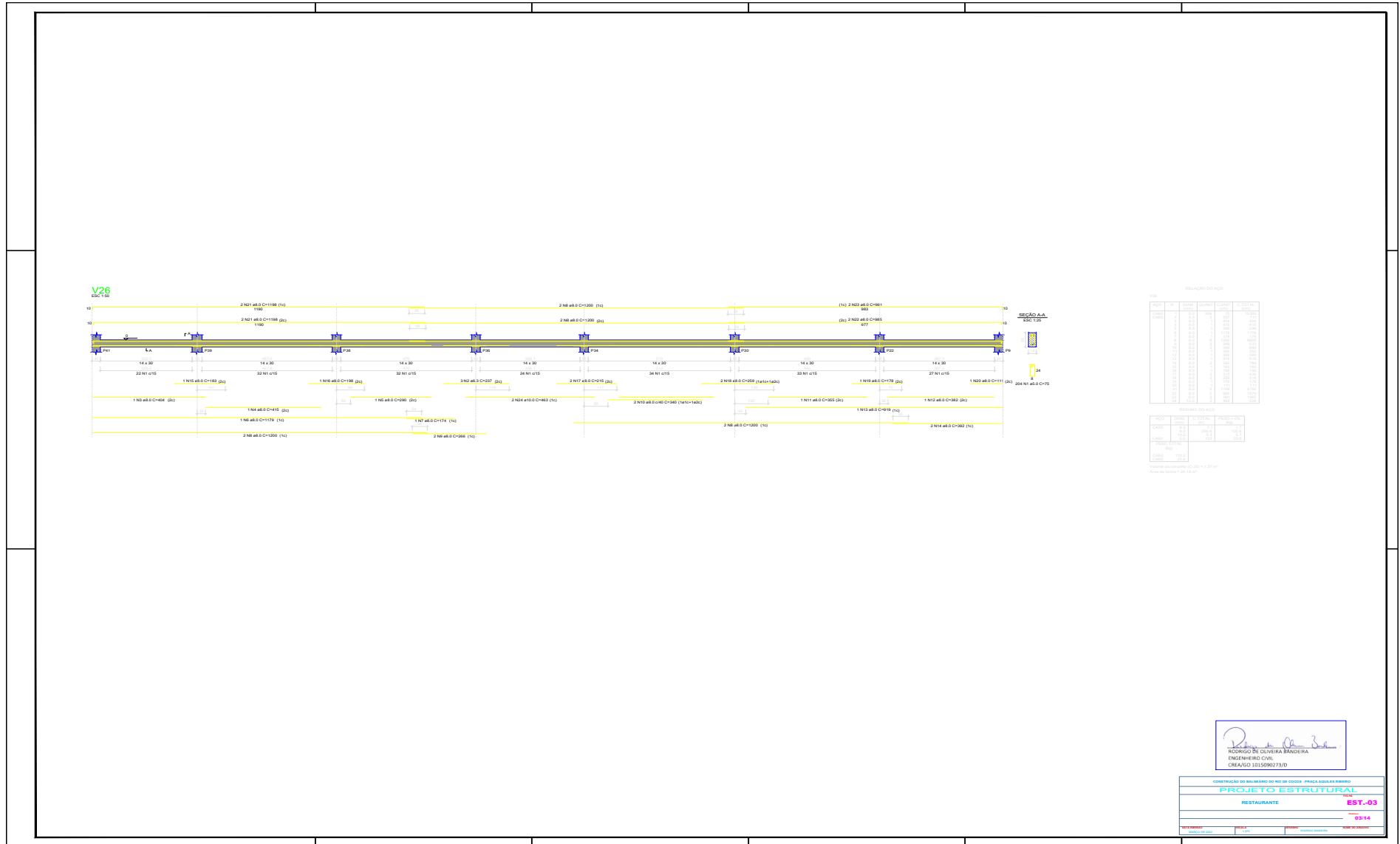

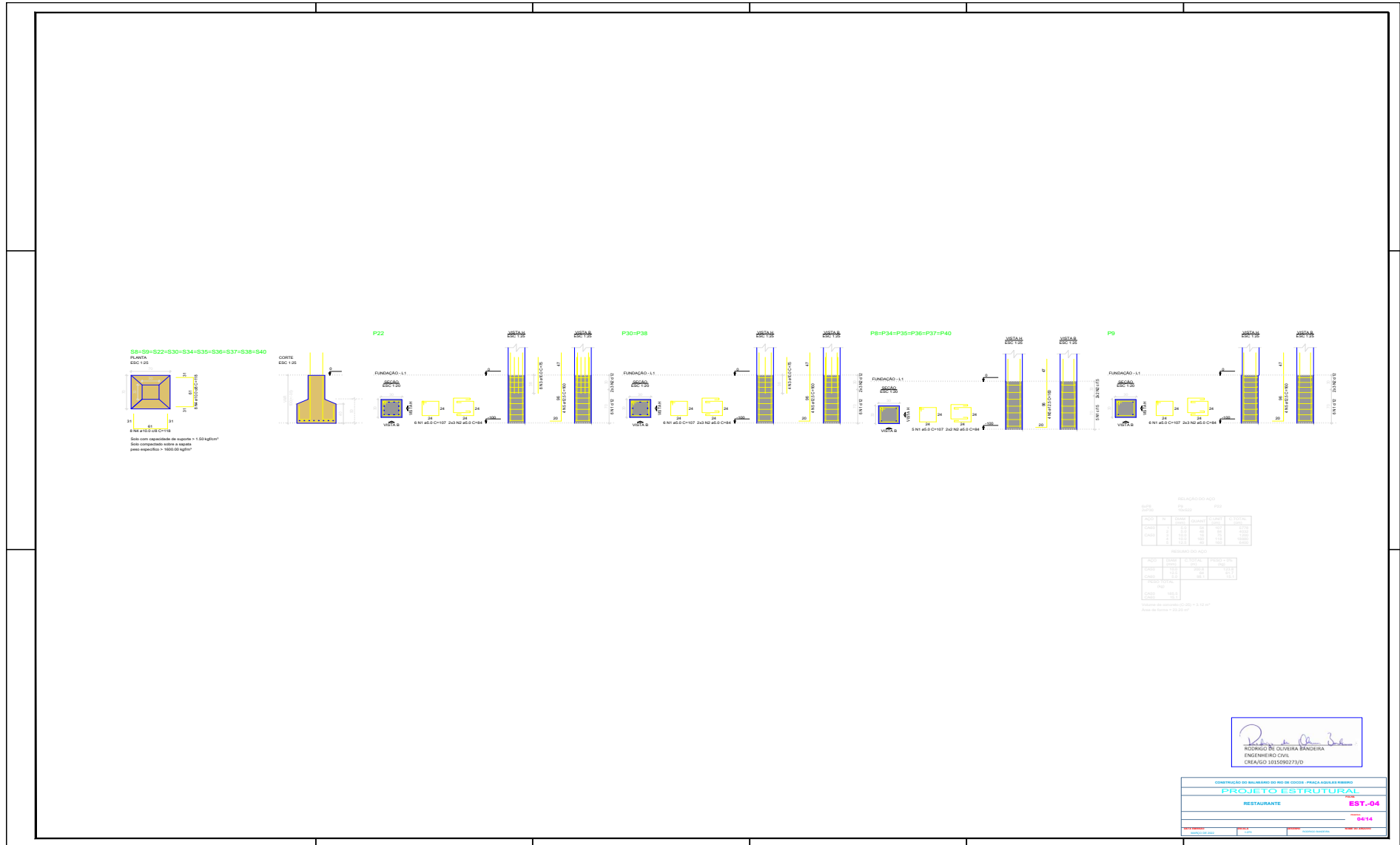

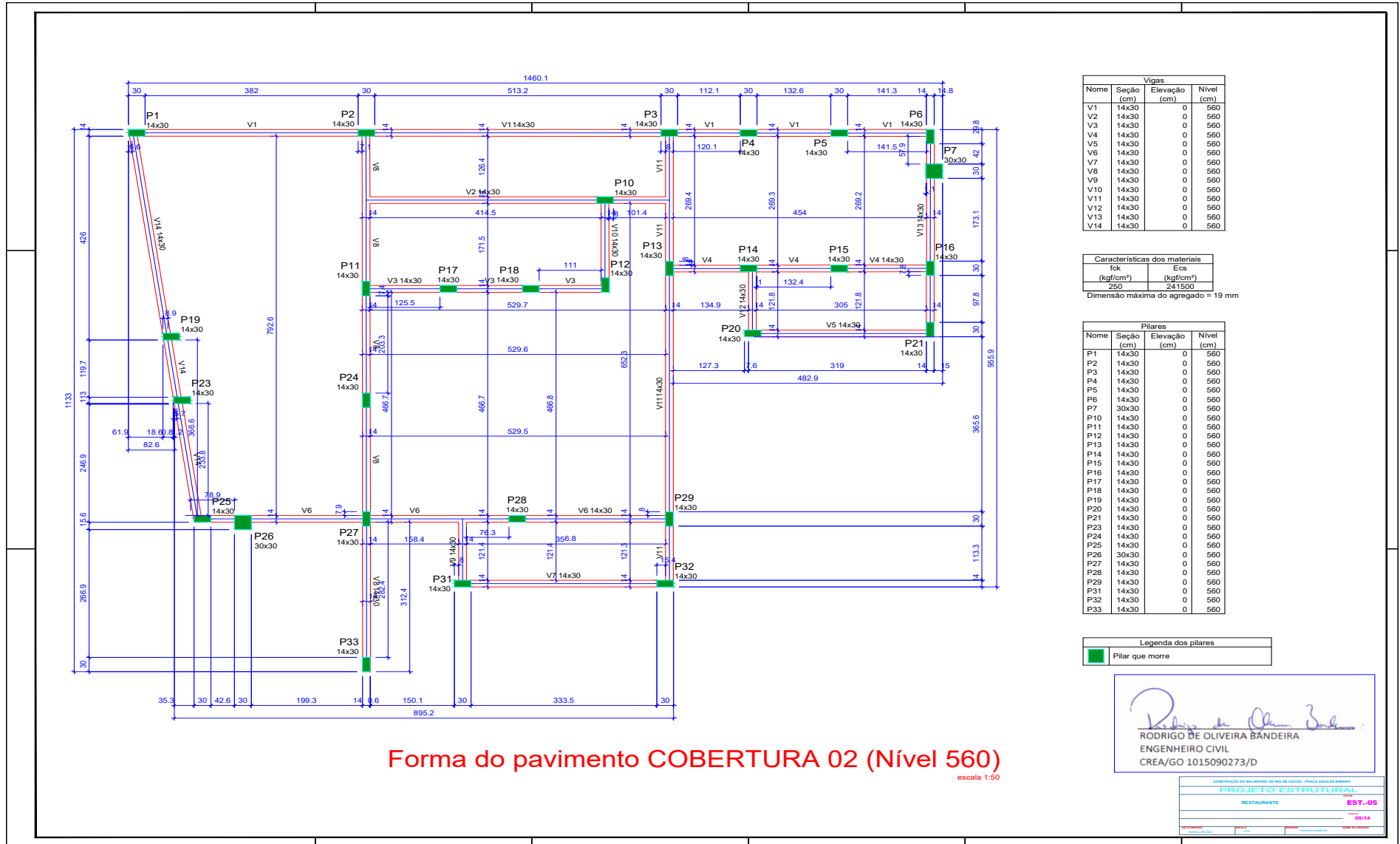

Vigas			
Nome	Seção (cm)	Elevação (cm)	Nível (cm)
V1	14x30	0	560
V2	14x30	0	560
V3	14x30	0	560
V4	14x30	0	560
V5	14x30	0	560
V6	14x30	0	560
V7	14x30	0	560
V8	14x30	0	560
V9	14x30	0	560
V10	14x30	0	560
V11	14x30	0	560
V12	14x30	0	560
V13	14x30	0	560
V14	14x30	0	560

Características dos materiais		
fck	Ecs	
(kgf/cm²)	(kgf/cm²)	
25	24150	

Dimensão máxima do agregado = 19 mm

Pilares			
Nome	Seção (cm)	Elevação (cm)	Nível (cm)
P1	14x30	0	560
P2	14x30	0	560
P3	14x30	0	560
P4	14x30	0	560
P5	14x30	0	560
P6	14x30	0	560
P7	30x30	0	560
P10	14x30	0	560
P11	14x30	0	560
P12	14x30	0	560
P13	14x30	0	560
P14	14x30	0	560
P15	14x30	0	560
P16	14x30	0	560
P17	14x30	0	560
P18	14x30	0	560
P19	14x30	0	560
P20	14x30	0	560
P21	14x30	0	560
P23	14x30	0	560
P24	14x30	0	560
P25	14x30	0	560
P26	30x30	0	560
P27	14x30	0	560
P28	14x30	0	560
P29	14x30	0	560
P31	14x30	0	560
P32	14x30	0	560
P33	14x30	0	560

Legenda dos pilares	
	Pilar que morre



 RODRIGO DE OLIVEIRA BANDEIRA
 ENGENHEIRO CIVIL
 CREA/GO 1015090273/D

CONSULTORIA DE BALANÇO DE PROJEITO - PROJETO ESTRUTURAL
PROJETO ESTRUTURAL
 RESTAURANTE **EST-05**
 NÍVEL: 56/14
 DATA: 16/05/2022

Forma do pavimento COBERTURA 02 (Nível 560)

escala 1:50

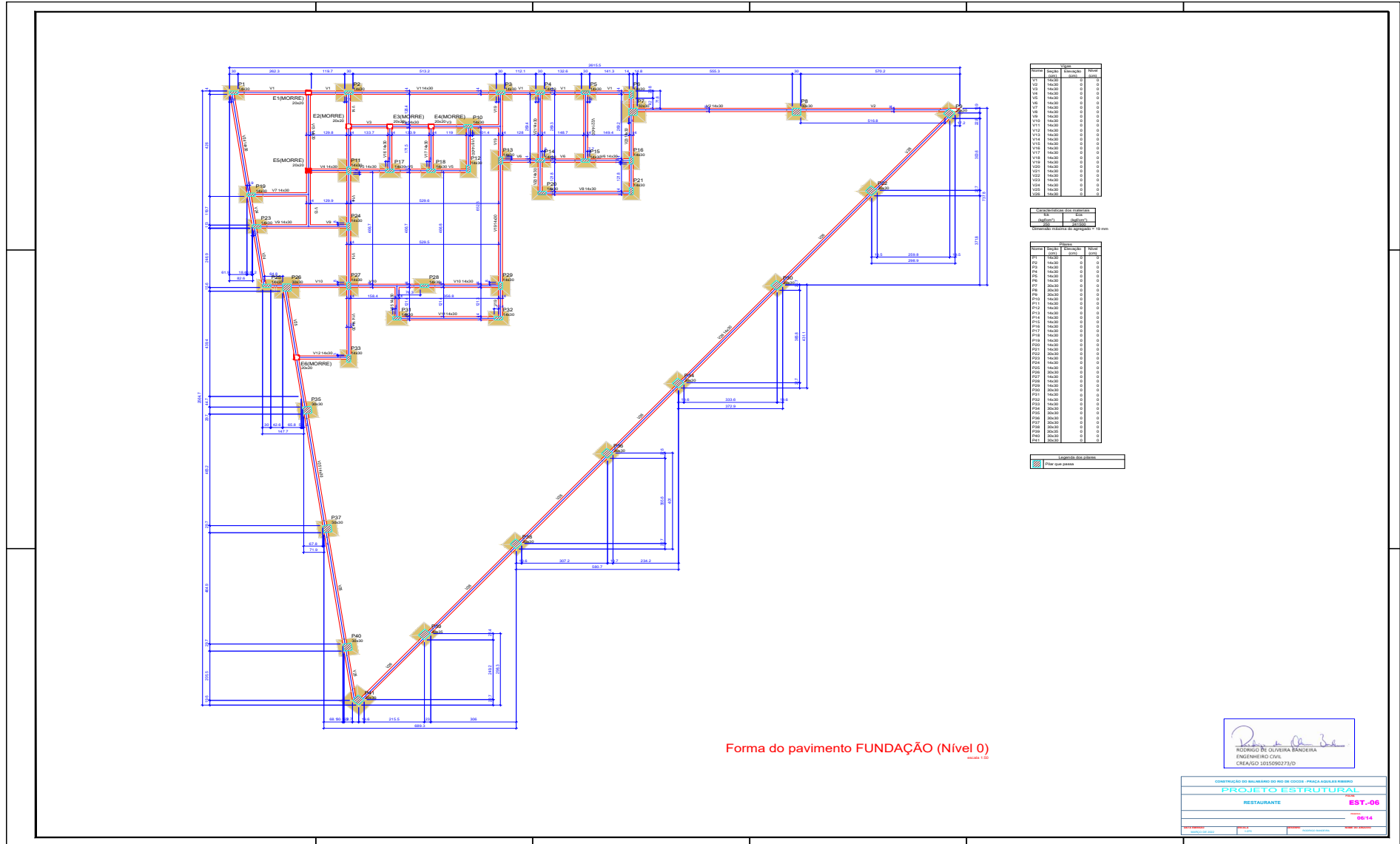



Forma do pavimento FUNDAÇÃO (Nível 0)

Rodrigo de Oliveira Bandeira
 RODRIGO DE OLIVEIRA BANDEIRA
 ENGENHEIRO CIVIL
 CREA/OD 301550073/D

COMPANHIA DE ENGENHARIA DE SÃO JOSÉ DO CERRADO - PAVÃO ASSOCIADOS ENGENHARIA

PROJETO ESTRUTURAL

RESTAURANTE **EST-06**

56/14



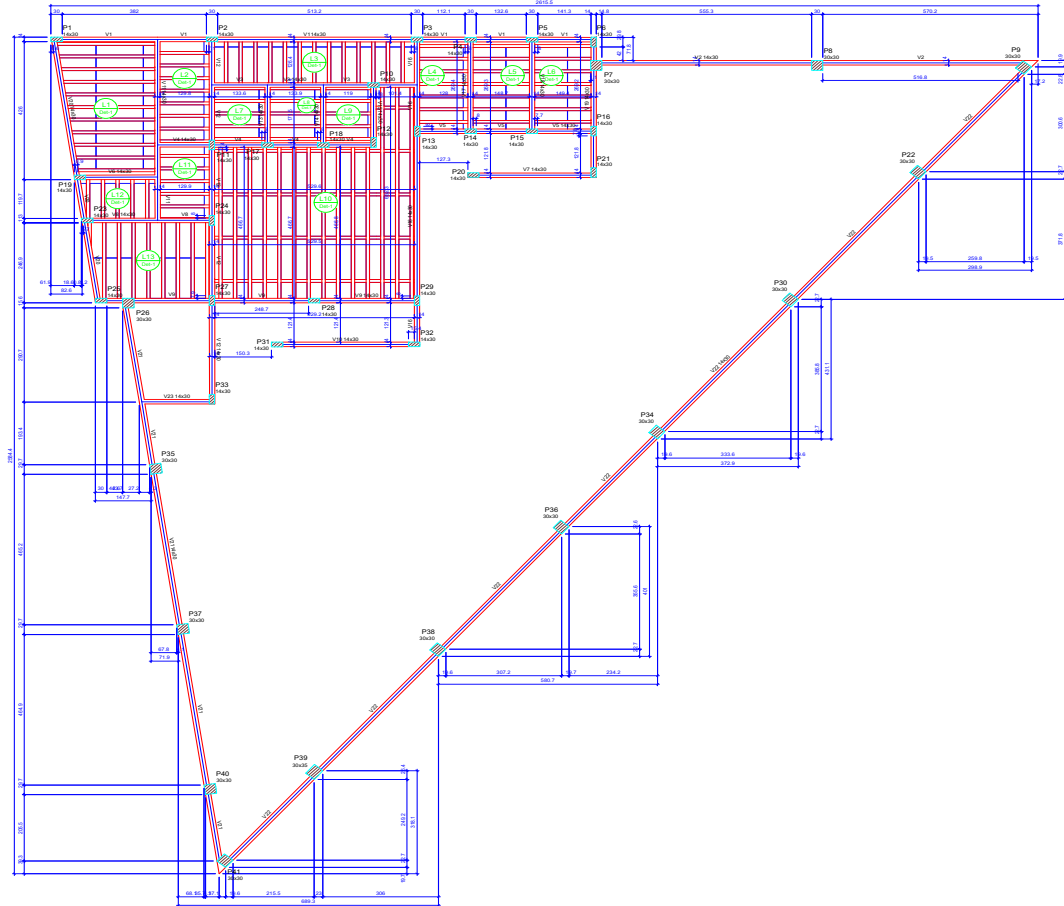

Forma do pavimento TÉRREO (Nível 380)

Nome	Descrição	Material
V1	Tubo	Ø 200
V2	Tubo	Ø 200
V3	Tubo	Ø 200
V4	Tubo	Ø 200
V5	Tubo	Ø 200
V6	Tubo	Ø 200
V7	Tubo	Ø 200
V8	Tubo	Ø 200
V9	Tubo	Ø 200
V10	Tubo	Ø 200
V11	Tubo	Ø 200
V12	Tubo	Ø 200
V13	Tubo	Ø 200
V14	Tubo	Ø 200
V15	Tubo	Ø 200
V16	Tubo	Ø 200
V17	Tubo	Ø 200
V18	Tubo	Ø 200
V19	Tubo	Ø 200
V20	Tubo	Ø 200
V21	Tubo	Ø 200

Módulo de acompanhamento			
Descrição	Valor	Porcentagem	Observações
Imposto de Construção	100,00	10,00%	

Nome	Valor	Material	Quantidade	Valor Unitário	Valor Total	Observações
L1	1,00	Ø 200	1,00	222,00	222,00	
L2	1,00	Ø 200	1,00	222,00	222,00	
L3	1,00	Ø 200	1,00	222,00	222,00	
L4	1,00	Ø 200	1,00	222,00	222,00	
L5	1,00	Ø 200	1,00	222,00	222,00	
L6	1,00	Ø 200	1,00	222,00	222,00	
L7	1,00	Ø 200	1,00	222,00	222,00	
L8	1,00	Ø 200	1,00	222,00	222,00	
L9	1,00	Ø 200	1,00	222,00	222,00	
L10	1,00	Ø 200	1,00	222,00	222,00	
L11	1,00	Ø 200	1,00	222,00	222,00	
L12	1,00	Ø 200	1,00	222,00	222,00	

Módulo de acompanhamento	
Descrição	Valor
Imposto de Construção	100,00

Nome	Material	Quantidade	Valor Unitário	Valor Total
P1	Ø 200	1,00	222,00	222,00
P2	Ø 200	1,00	222,00	222,00
P3	Ø 200	1,00	222,00	222,00
P4	Ø 200	1,00	222,00	222,00
P5	Ø 200	1,00	222,00	222,00
P6	Ø 200	1,00	222,00	222,00
P7	Ø 200	1,00	222,00	222,00
P8	Ø 200	1,00	222,00	222,00
P9	Ø 200	1,00	222,00	222,00
P10	Ø 200	1,00	222,00	222,00
P11	Ø 200	1,00	222,00	222,00
P12	Ø 200	1,00	222,00	222,00
P13	Ø 200	1,00	222,00	222,00
P14	Ø 200	1,00	222,00	222,00
P15	Ø 200	1,00	222,00	222,00
P16	Ø 200	1,00	222,00	222,00
P17	Ø 200	1,00	222,00	222,00
P18	Ø 200	1,00	222,00	222,00
P19	Ø 200	1,00	222,00	222,00
P20	Ø 200	1,00	222,00	222,00
P21	Ø 200	1,00	222,00	222,00
P22	Ø 200	1,00	222,00	222,00
P23	Ø 200	1,00	222,00	222,00
P24	Ø 200	1,00	222,00	222,00
P25	Ø 200	1,00	222,00	222,00
P26	Ø 200	1,00	222,00	222,00
P27	Ø 200	1,00	222,00	222,00
P28	Ø 200	1,00	222,00	222,00
P29	Ø 200	1,00	222,00	222,00
P30	Ø 200	1,00	222,00	222,00
P31	Ø 200	1,00	222,00	222,00
P32	Ø 200	1,00	222,00	222,00
P33	Ø 200	1,00	222,00	222,00
P34	Ø 200	1,00	222,00	222,00
P35	Ø 200	1,00	222,00	222,00
P36	Ø 200	1,00	222,00	222,00
P37	Ø 200	1,00	222,00	222,00
P38	Ø 200	1,00	222,00	222,00
P39	Ø 200	1,00	222,00	222,00
P40	Ø 200	1,00	222,00	222,00

Mostrar o que está oculto

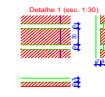

Rodrigo de Oliveira Bandeira
 RODRIGO DE OLIVEIRA BANDEIRA
 ENGENHEIRO CIVIL
 CREA/GO 101590273/D

COMPANHIA DE ENGENHARIA DE BARRAGEM DO RIO DE COCÓIS - PAVÃO AGRÍCOLA NOROESTE

PROJETO ESTRUTURAL

RESTAURANTE **EST-07**

57/14



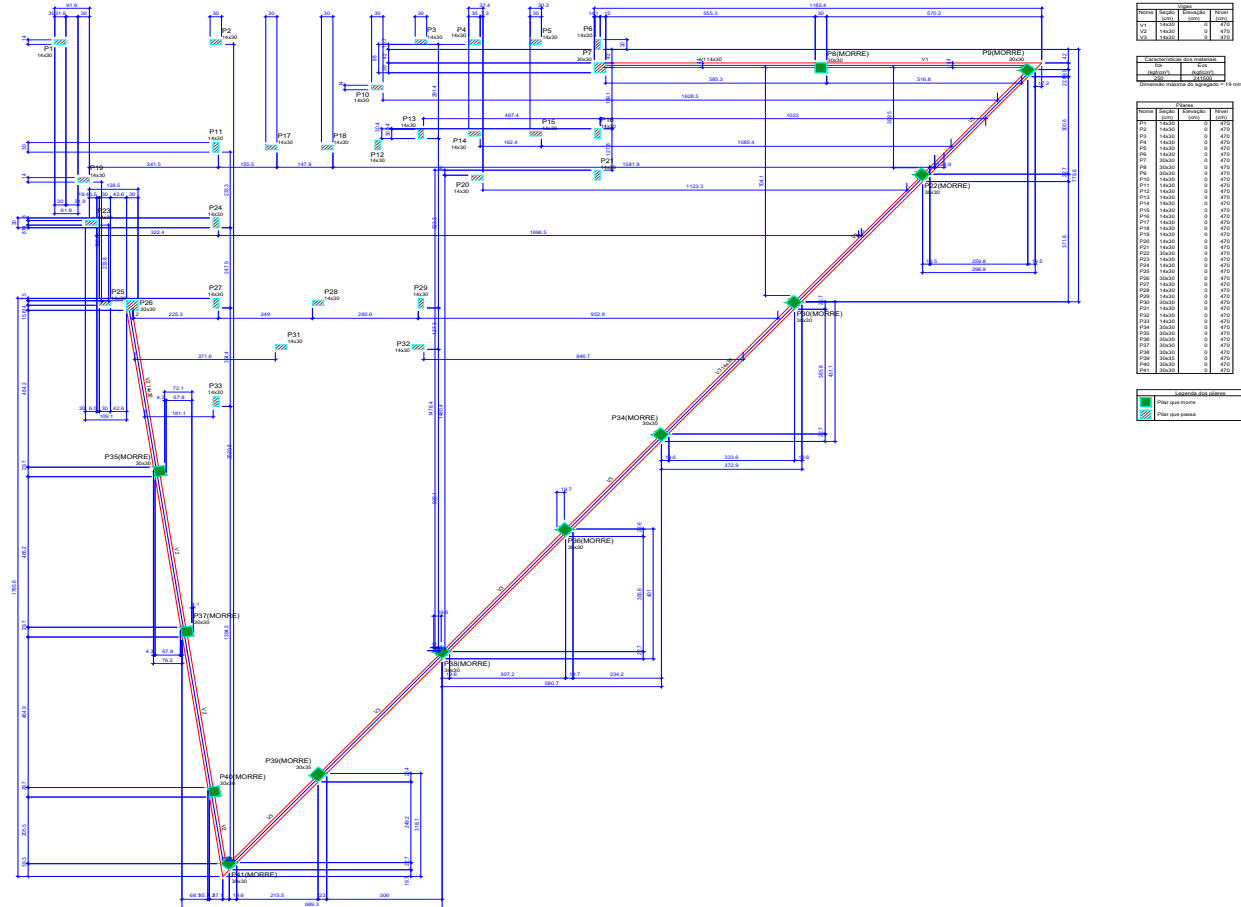

Forma do pavimento COBERTURA (Nível 470)

Nome	Área	Volume	Valor
V1	1420.0	0	0.00
V2	1420.0	0	0.00
V3	1420.0	0	0.00

Nome	Área	Volume	Valor
P1	1420.0	0	0.00
P2	1420.0	0	0.00
P3	1420.0	0	0.00
P4	1420.0	0	0.00
P5	1420.0	0	0.00
P6	1420.0	0	0.00
P7	1420.0	0	0.00
P8	1420.0	0	0.00
P9	1420.0	0	0.00
P10	1420.0	0	0.00
P11	1420.0	0	0.00
P12	1420.0	0	0.00
P13	1420.0	0	0.00
P14	1420.0	0	0.00
P15	1420.0	0	0.00
P16	1420.0	0	0.00
P17	1420.0	0	0.00
P18	1420.0	0	0.00
P19	1420.0	0	0.00
P20	1420.0	0	0.00
P21	1420.0	0	0.00
P22	1420.0	0	0.00
P23	1420.0	0	0.00
P24	1420.0	0	0.00
P25	1420.0	0	0.00
P26	1420.0	0	0.00
P27	1420.0	0	0.00
P28	1420.0	0	0.00
P29	1420.0	0	0.00
P30	1420.0	0	0.00
P31	1420.0	0	0.00
P32	1420.0	0	0.00
P33	1420.0	0	0.00
P34	1420.0	0	0.00
P35	1420.0	0	0.00
P36	1420.0	0	0.00
P37	1420.0	0	0.00
P38	1420.0	0	0.00
P39	1420.0	0	0.00
P40	1420.0	0	0.00
P41	1420.0	0	0.00

Rodrigo de Oliveira Bandeira
 RODRIGO DE OLIVEIRA BANDEIRA
 ENGENHEIRO CIVIL
 CREA/GO 101509273/D

COMPANHIA DE DESENVOLVIMENTO DO RIO DE COCOA - PAVILÃO AGRÍCOLA HERRERA

PROJETO ESTRUTURAL

RESTAURANTE

EST-08

58/14



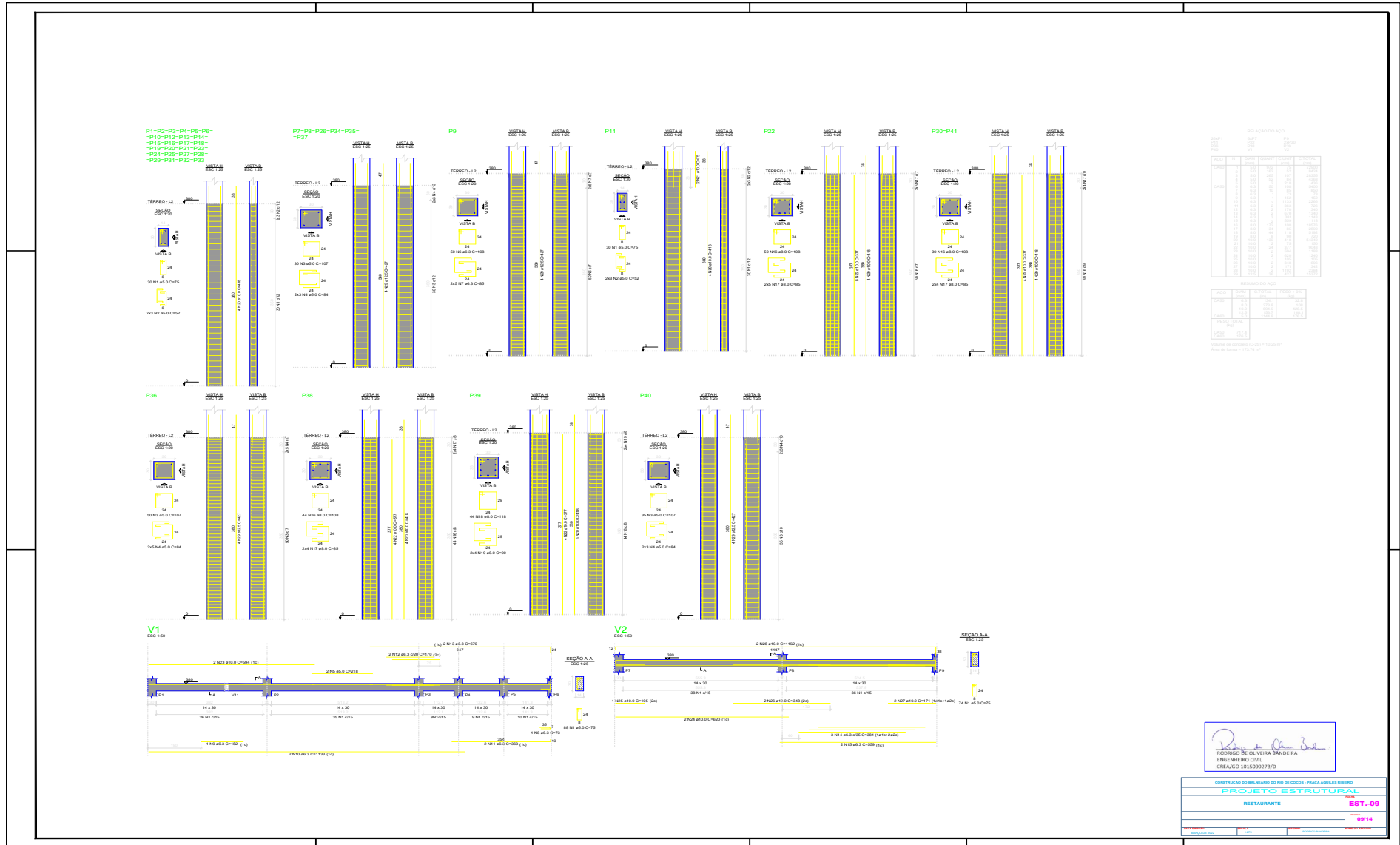

RODRIGO DE OLIVEIRA BANDEIRA
ENGENHEIRO CIVIL
CREA/GO 151529827/0

COMPANHIA DE DESENVOLVIMENTO DE PROJETOS PARA AGRICULTORES
PROJETO ESTRUTURAL
RESTAURANTE **EST-09**
55/14



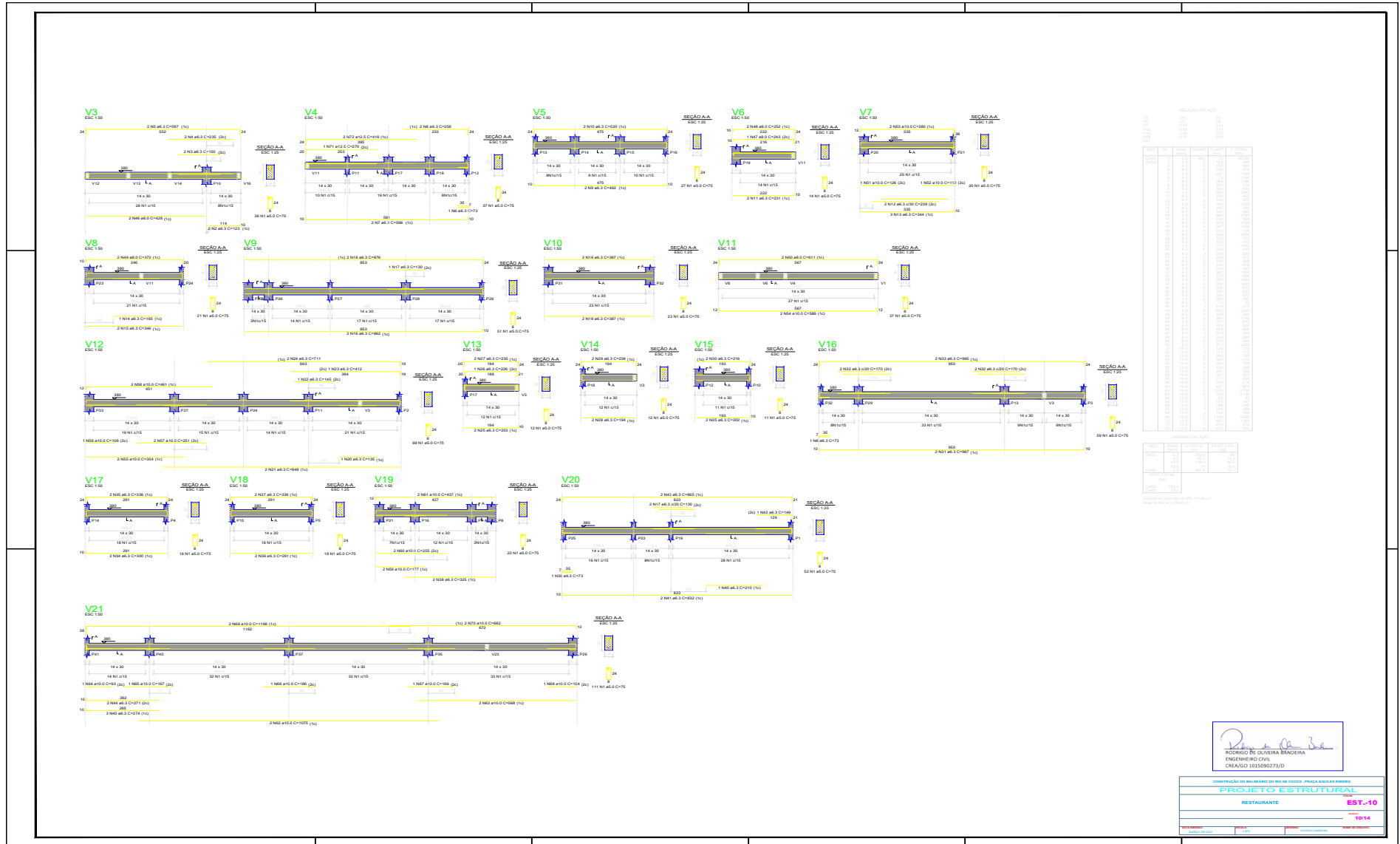

Rodrigo de Oliveira Bandeira
 RODRIGO DE OLIVEIRA BANDEIRA
 ENGENHEIRO CIVIL
 CREA/RS: 101599273/D

PROJETO ESTRUTURAL
 RESTAURANTE
 EST-10
 10/14



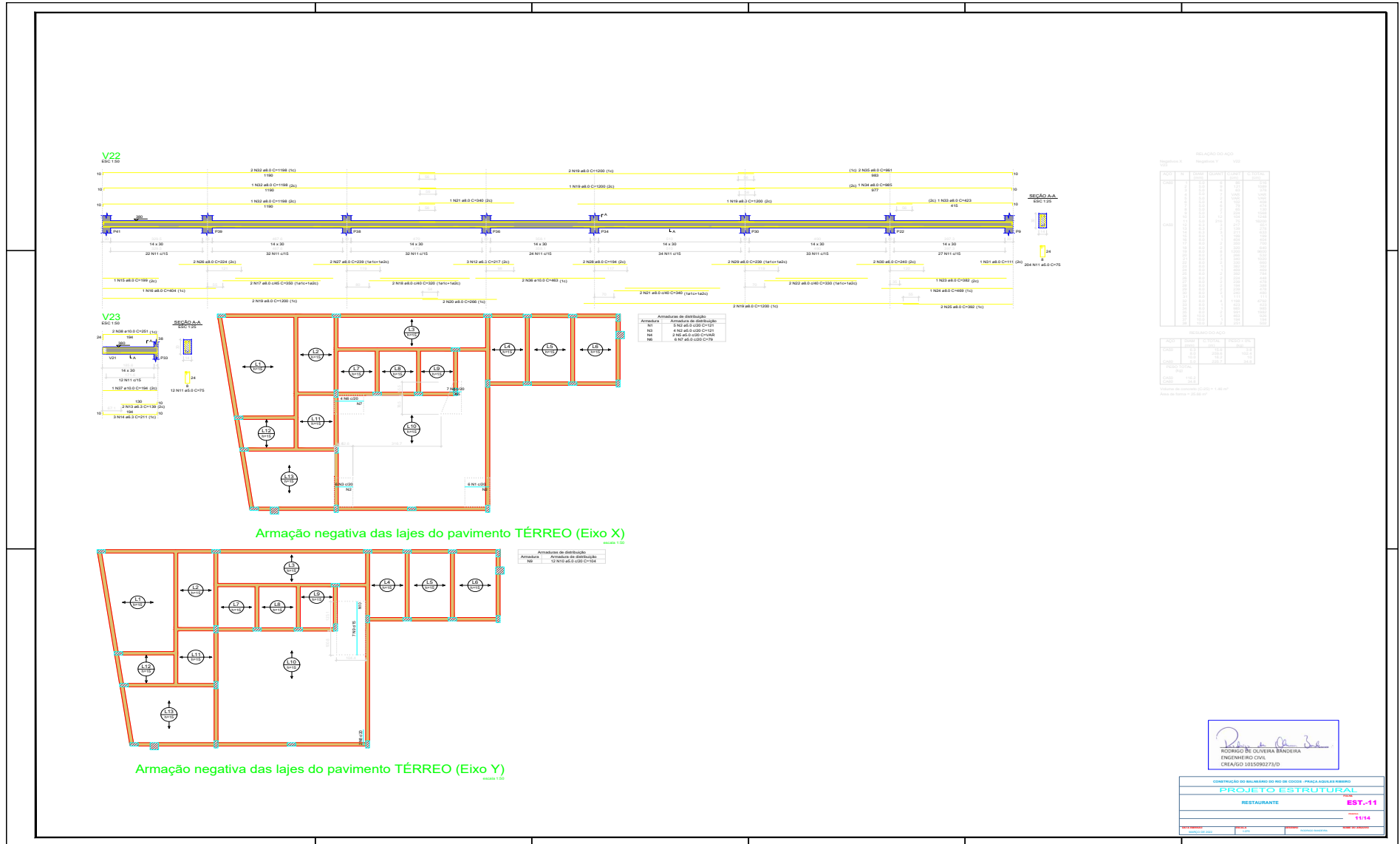

Item	Descrição	Quantidade	Valor Unitário	Valor Total
1
2
3
4
5
6
7
8
9
10

Rodrigo de Oliveira Bandeira
 RODRIGO DE OLIVEIRA BANDEIRA
 ENGENHEIRO CIVIL
 CREA/GO 101509273/D

COMPANHIA DE BALANÇO DE PREÇOS - PREÇOS ADICIONAIS HOMOLOGADOS

PROJETO ESTRUTURAL

RESTAURANTE

EST-11

11/14



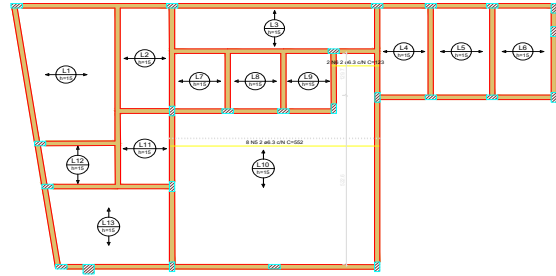

Armação positiva das lajes do pavimento TÉRREO (Eixo X)

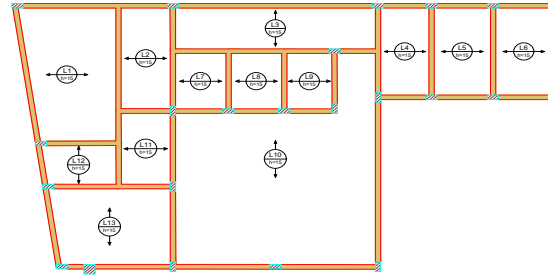

Armação positiva das lajes do pavimento TÉRREO (Eixo Y)

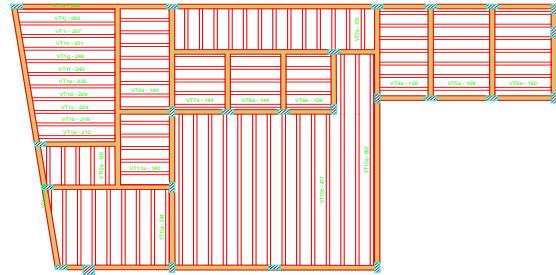

Planta de vigotas pré-moldadas

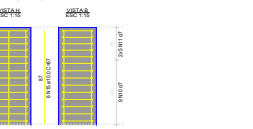
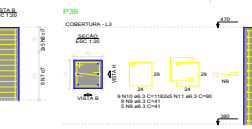
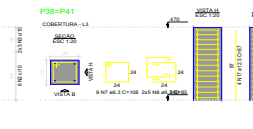
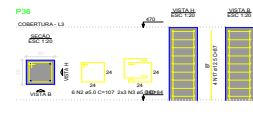
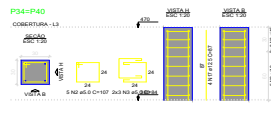
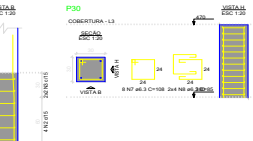
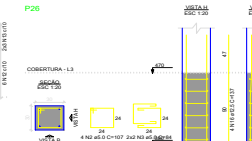
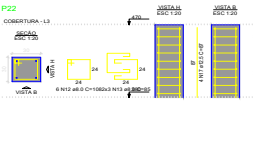
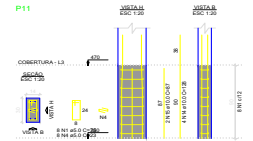
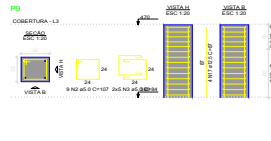
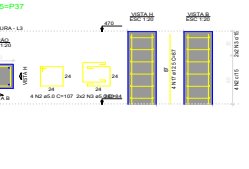
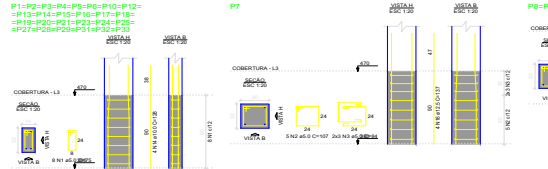

RELAÇÃO DO AÇO

CLASS.	QUANT.	DIAM.	TOT. (KG)	PROV. (KG)	RESERVA (KG)
1	1	12	1,10	1,10	0,00
2	1	14	2,20	2,20	0,00
3	1	16	4,40	4,40	0,00
4	1	18	8,80	8,80	0,00
5	1	20	17,60	17,60	0,00
6	1	22	26,40	26,40	0,00
7	1	25	40,00	40,00	0,00
8	1	28	58,80	58,80	0,00
9	1	32	95,04	95,04	0,00
10	1	36	138,24	138,24	0,00
11	1	40	193,60	193,60	0,00
12	1	45	266,25	266,25	0,00
13	1	50	354,25	354,25	0,00
14	1	56	470,56	470,56	0,00
15	1	63	600,09	600,09	0,00
16	1	70	744,20	744,20	0,00
17	1	78	902,52	902,52	0,00
18	1	87	1074,87	1074,87	0,00
19	1	96	1261,44	1261,44	0,00
20	1	106	1462,36	1462,36	0,00
21	1	117	1678,65	1678,65	0,00
22	1	128	1910,40	1910,40	0,00
23	1	140	2157,60	2157,60	0,00
24	1	153	2430,27	2430,27	0,00
25	1	167	2728,47	2728,47	0,00
26	1	182	3052,20	3052,20	0,00
27	1	198	3401,58	3401,58	0,00
28	1	216	3776,64	3776,64	0,00
29	1	235	4177,41	4177,41	0,00
30	1	256	4603,84	4603,84	0,00
31	1	278	5056,01	5056,01	0,00
32	1	302	5533,84	5533,84	0,00
33	1	328	6037,28	6037,28	0,00
34	1	356	6566,24	6566,24	0,00
35	1	386	7120,64	7120,64	0,00
36	1	418	7700,49	7700,49	0,00
37	1	452	8305,84	8305,84	0,00
38	1	488	8936,64	8936,64	0,00
39	1	526	9592,81	9592,81	0,00
40	1	566	10274,24	10274,24	0,00
41	1	608	10980,81	10980,81	0,00
42	1	652	11712,48	11712,48	0,00
43	1	700	12479,04	12479,04	0,00
44	1	750	13280,49	13280,49	0,00
45	1	802	14116,64	14116,64	0,00
46	1	856	14987,44	14987,44	0,00
47	1	912	15892,81	15892,81	0,00
48	1	970	16832,64	16832,64	0,00
49	1	1030	17806,81	17806,81	0,00
50	1	1092	18815,24	18815,24	0,00
51	1	1156	19857,81	19857,81	0,00
52	1	1222	20934,48	20934,48	0,00
53	1	1290	22045,29	22045,29	0,00
54	1	1360	23190,04	23190,04	0,00
55	1	1432	24368,81	24368,81	0,00
56	1	1506	25581,60	25581,60	0,00
57	1	1582	26828,41	26828,41	0,00
58	1	1660	28109,24	28109,24	0,00
59	1	1740	29424,09	29424,09	0,00
60	1	1822	30772,84	30772,84	0,00
61	1	1906	32155,49	32155,49	0,00
62	1	1992	33572,04	33572,04	0,00
63	1	2080	35022,41	35022,41	0,00
64	1	2170	36506,64	36506,64	0,00
65	1	2262	38024,81	38024,81	0,00
66	1	2356	39576,96	39576,96	0,00
67	1	2452	41163,04	41163,04	0,00
68	1	2550	42784,01	42784,01	0,00
69	1	2650	44439,84	44439,84	0,00
70	1	2752	46130,41	46130,41	0,00
71	1	2856	47855,64	47855,64	0,00
72	1	2962	49615,41	49615,41	0,00
73	1	3070	51409,64	51409,64	0,00
74	1	3180	53238,24	53238,24	0,00
75	1	3292	55091,21	55091,21	0,00
76	1	3406	56968,44	56968,44	0,00
77	1	3522	58870,81	58870,81	0,00
78	1	3640	60798,24	60798,24	0,00
79	1	3760	62750,61	62750,61	0,00
80	1	3882	64727,84	64727,84	0,00
81	1	4006	66730,81	66730,81	0,00
82	1	4132	68759,44	68759,44	0,00
83	1	4260	70813,61	70813,61	0,00
84	1	4390	72893,24	72893,24	0,00
85	1	4522	74998,41	74998,41	0,00
86	1	4656	77129,04	77129,04	0,00
87	1	4792	79285,21	79285,21	0,00
88	1	4930	81456,84	81456,84	0,00
89	1	5070	83653,81	83653,81	0,00
90	1	5212	85876,16	85876,16	0,00
91	1	5356	88123,71	88123,71	0,00
92	1	5502	90396,44	90396,44	0,00
93	1	5650	92694,21	92694,21	0,00
94	1	5800	95017,04	95017,04	0,00
95	1	5952	97364,81	97364,81	0,00
96	1	6106	99737,44	99737,44	0,00
97	1	6262	102134,81	102134,81	0,00
98	1	6420	104556,96	104556,96	0,00
99	1	6580	107003,71	107003,71	0,00
100	1	6742	109476,04	109476,04	0,00

RELAÇÃO DO AÇO

CLASS.	QUANT.	DIAM.	TOT. (KG)	PROV. (KG)	RESERVA (KG)
1	1	12	1,10	1,10	0,00
2	1	14	2,20	2,20	0,00
3	1	16	4,40	4,40	0,00
4	1	18	8,80	8,80	0,00
5	1	20	17,60	17,60	0,00
6	1	22	26,40	26,40	0,00
7	1	25	40,00	40,00	0,00
8	1	28	58,80	58,80	0,00
9	1	32	95,04	95,04	0,00
10	1	36	138,24	138,24	0,00
11	1	40	193,60	193,60	0,00
12	1	45	266,25	266,25	0,00
13	1	50	354,25	354,25	0,00
14	1	56	470,56	470,56	0,00
15	1	63	600,09	600,09	0,00
16	1	70	744,20	744,20	0,00
17	1	78	902,52	902,52	0,00
18	1	87	1074,87	1074,87	0,00
19	1	96	1261,44	1261,44	0,00
20	1	106	1462,36	1462,36	0,00
21	1	117	1678,65	1678,65	0,00
22	1	128	1910,40	1910,40	0,00
23	1	140	2157,60	2157,60	0,00
24	1	153	2430,27	2430,27	0,00
25	1	167	2728,47	2728,47	0,00
26	1	182	3052,20	3052,20	0,00
27	1	198	3401,58	3401,58	0,00
28	1	216	3776,64	3776,64	0,00
29	1	235	4177,41	4177,41	0,00
30	1	256	4603,84	4603,84	0,00
31	1	278	5056,01	5056,01	0,00
32	1	302	5533,84	5533,84	0,00
33	1	328	6037,28	6037,28	0,00
34	1	356	6566,24	6566,24	0,00
35	1	386	7120,64	7120,64	0,00
36	1	418	7700,49	7700,49	0,00
37	1	452	8305,84	8305,84	0,00
38	1	488	8936,64	8936,64	0,00
39	1	526	9592,81	9592,81	0,00
40	1	566	10274,24	10274,24	0,00
41	1	608	10980,81	10980,81	0,00
42	1	652	11712,48	11712,48	0,00
43	1	700	12479,04	12479,04	0,00
44	1	750	13280,49	13280,49	0,00
45	1	802	14116,64	14116,64	0,00
46	1	856	14987,44	14987,44	0,00
47	1	912	15892,81	15892,81	0,00
48	1	970	16832,64	16832,64	0,00
49	1	1030	17806,81	17806,81	0,00
50	1	1092	18815,24	18815,24	0,00
51	1	1156	19857,81	19857,81	0,00
52	1	1222	20934,48	20934,48	0,00
53	1	1290	22045,29	22045,29	0,00
54	1	1360	23190,04	23190,04	0,00
55	1	1432	24368,81	24368,81	0,00
56	1	1506	25581,60	25581,60	0,00
57	1	1582	26828,41	26828,41	0,00
58	1	1660	28109,24	28109,24	0,00
59	1	1740	29424,09	29424,09	0,00
60	1	1822	30772,84	30772,84	0,00
61	1	1906	32155,49	32155,49	0,00
62	1	1992	33572,04	33572,04	0,00
63	1	2080	35022,41	35022,41	0,00
64	1	2170	36506,64	36506,64	0,00
65	1	2262	38024,81	38024,81	0,00
66	1	2356	39576,96	39576,96	0,00
67	1	2452	41163,04	41163,04	0,00
68	1	2550	42784,01	42784,01	0,00
69	1	2650	44439,84	44439,84	0,00
70	1	2752	46130,41	46130,41	0,00
71	1	2856	47855,64	47855,64	0,00
72	1	2962	49615,41	49615,41	0,00
73	1	3070	51409,64	51409,64	0,00
74	1	3180	53238,24	53238,24	0,00
75	1	3292	55091,21	55091,21	0,00
76	1	3406	56968,44	56968,44	0,00
77	1	3522	58870,81	58870,81	0,00
78	1	3640	60798,24	60798,24	0,00

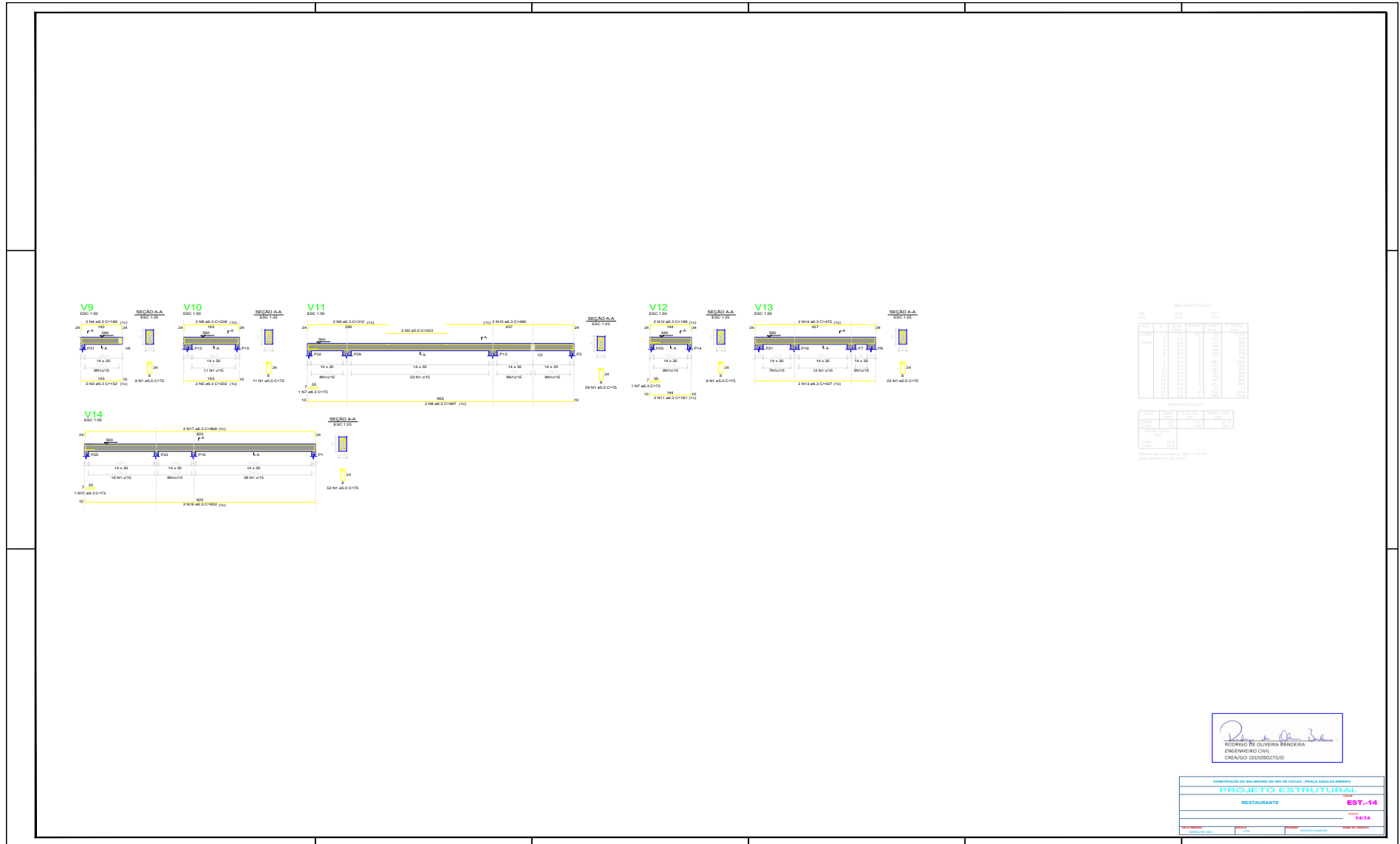

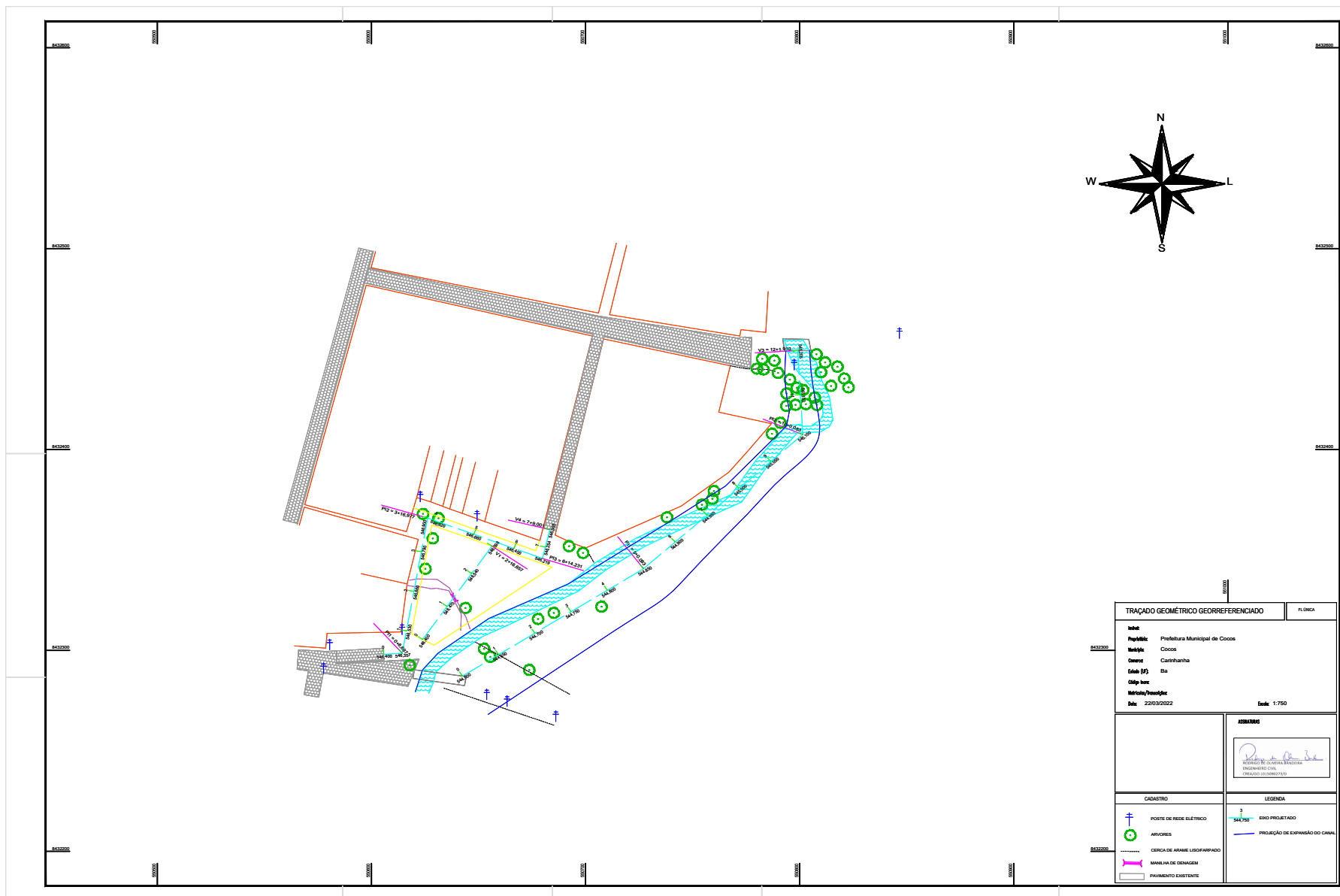

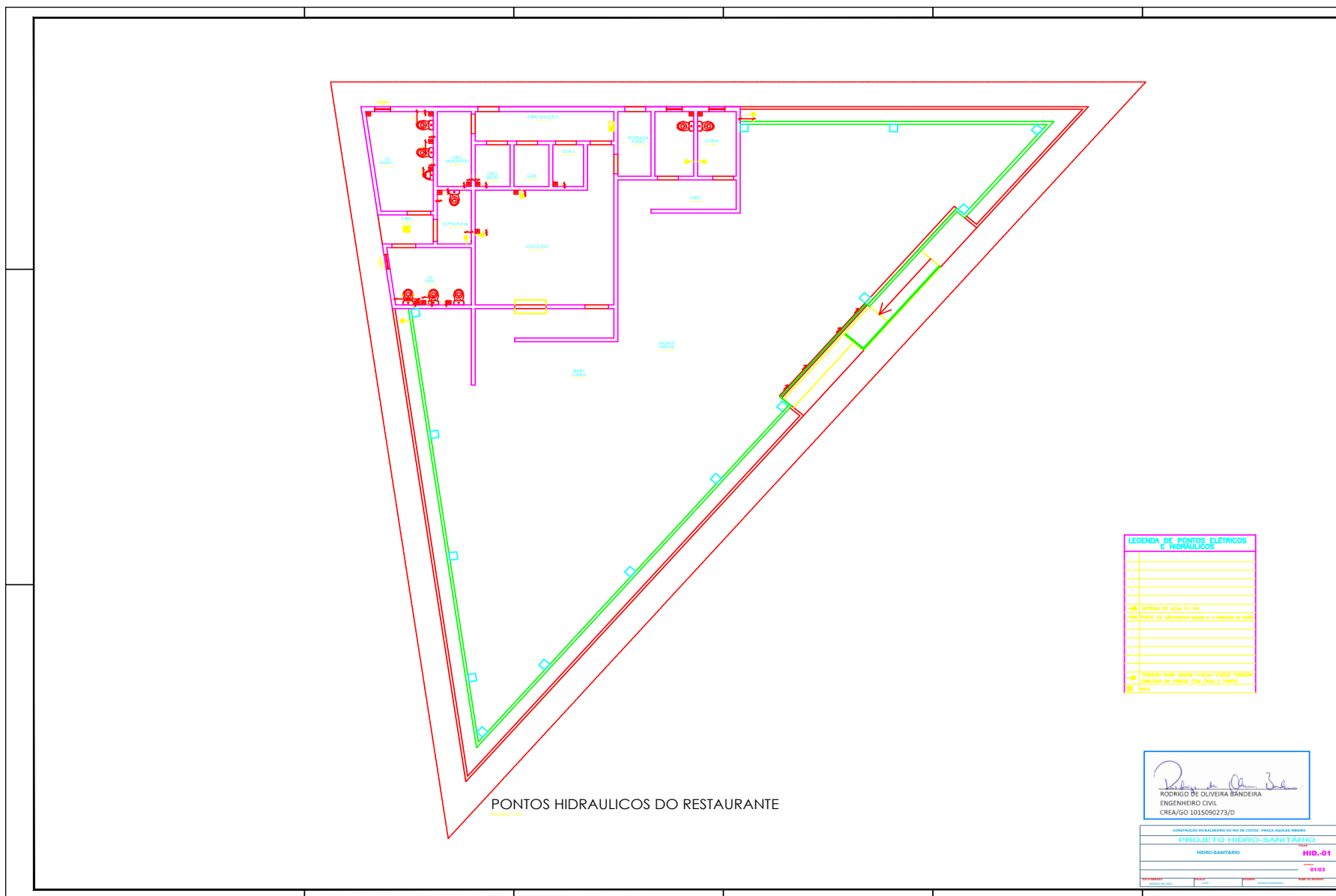

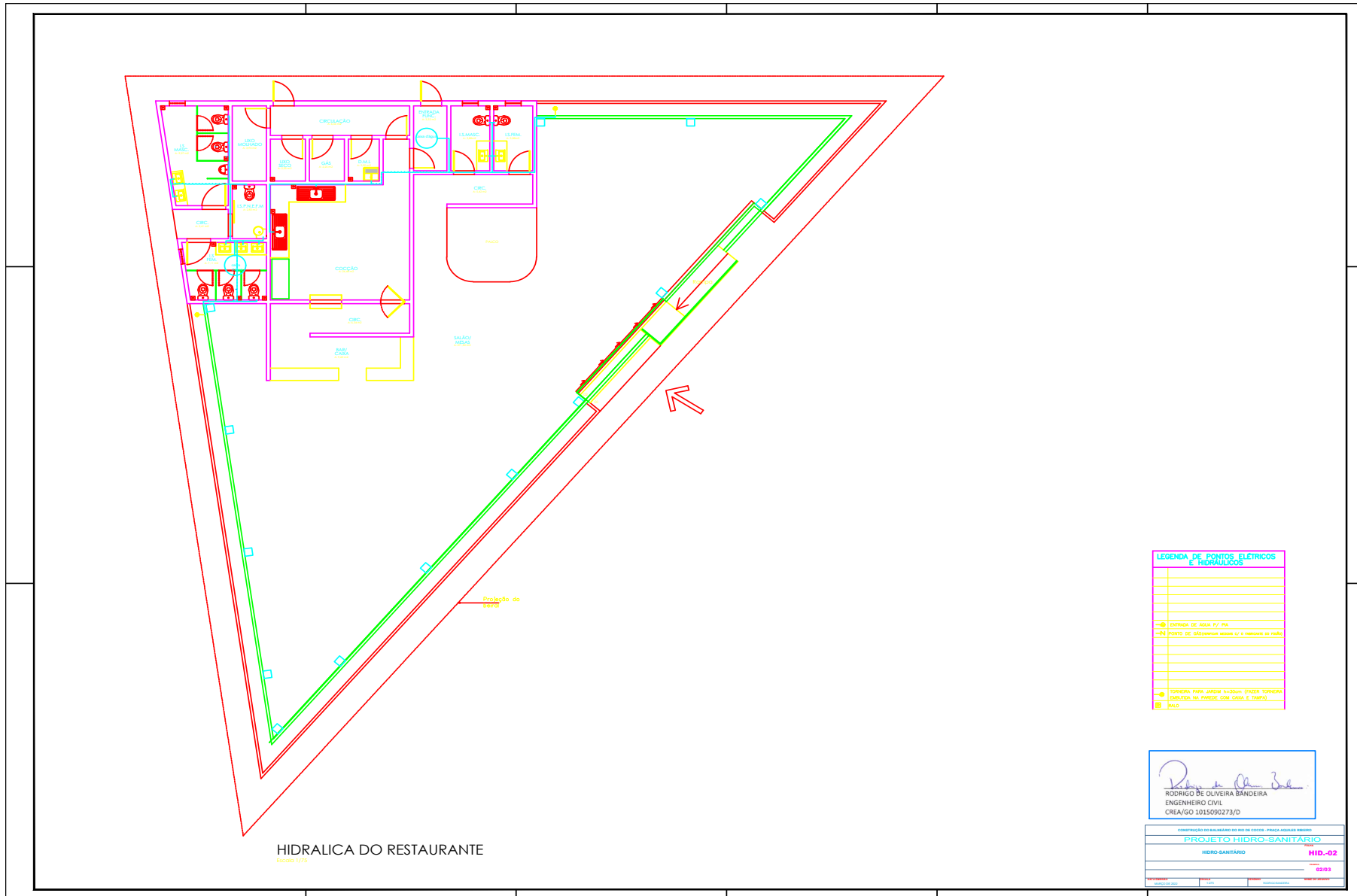

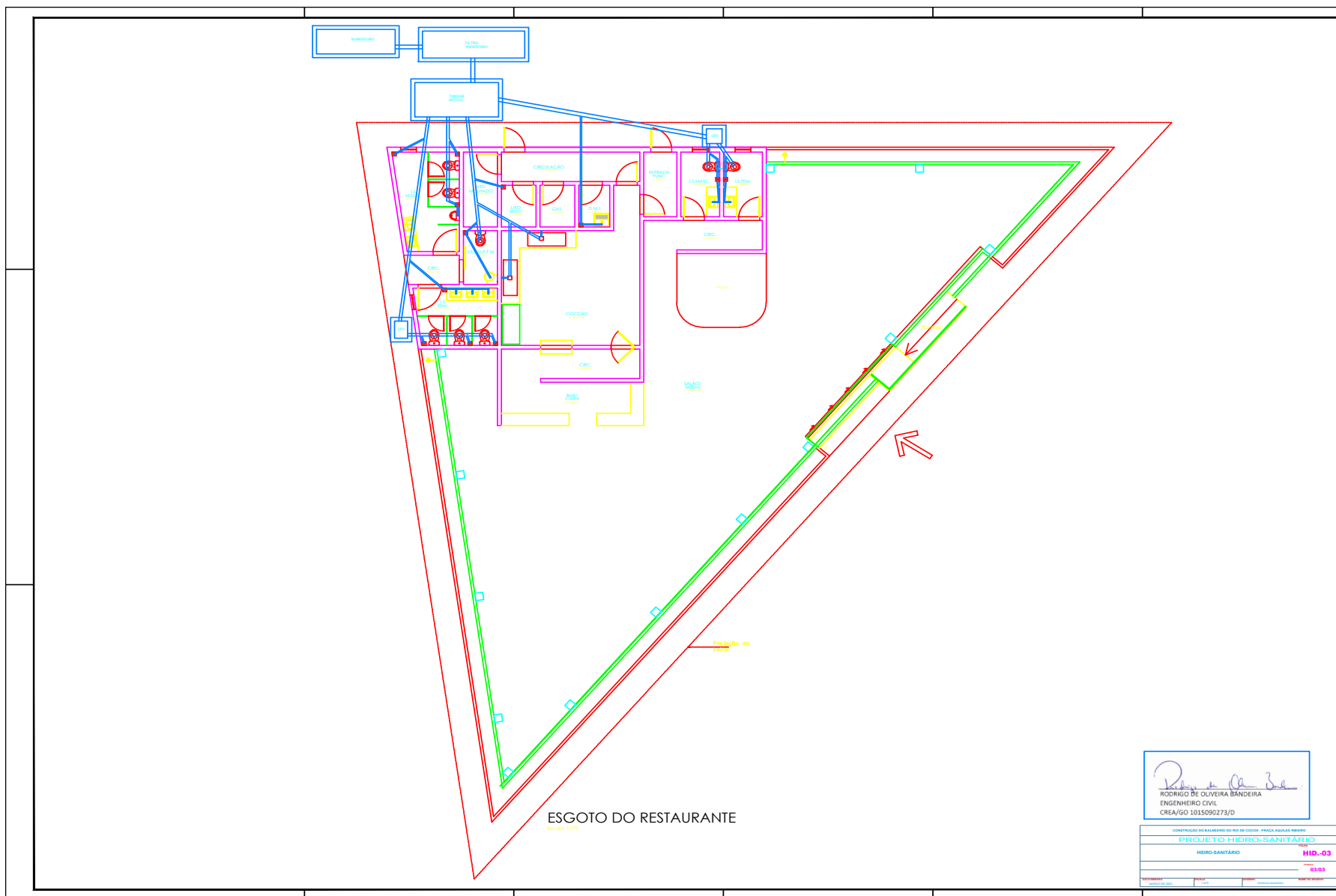

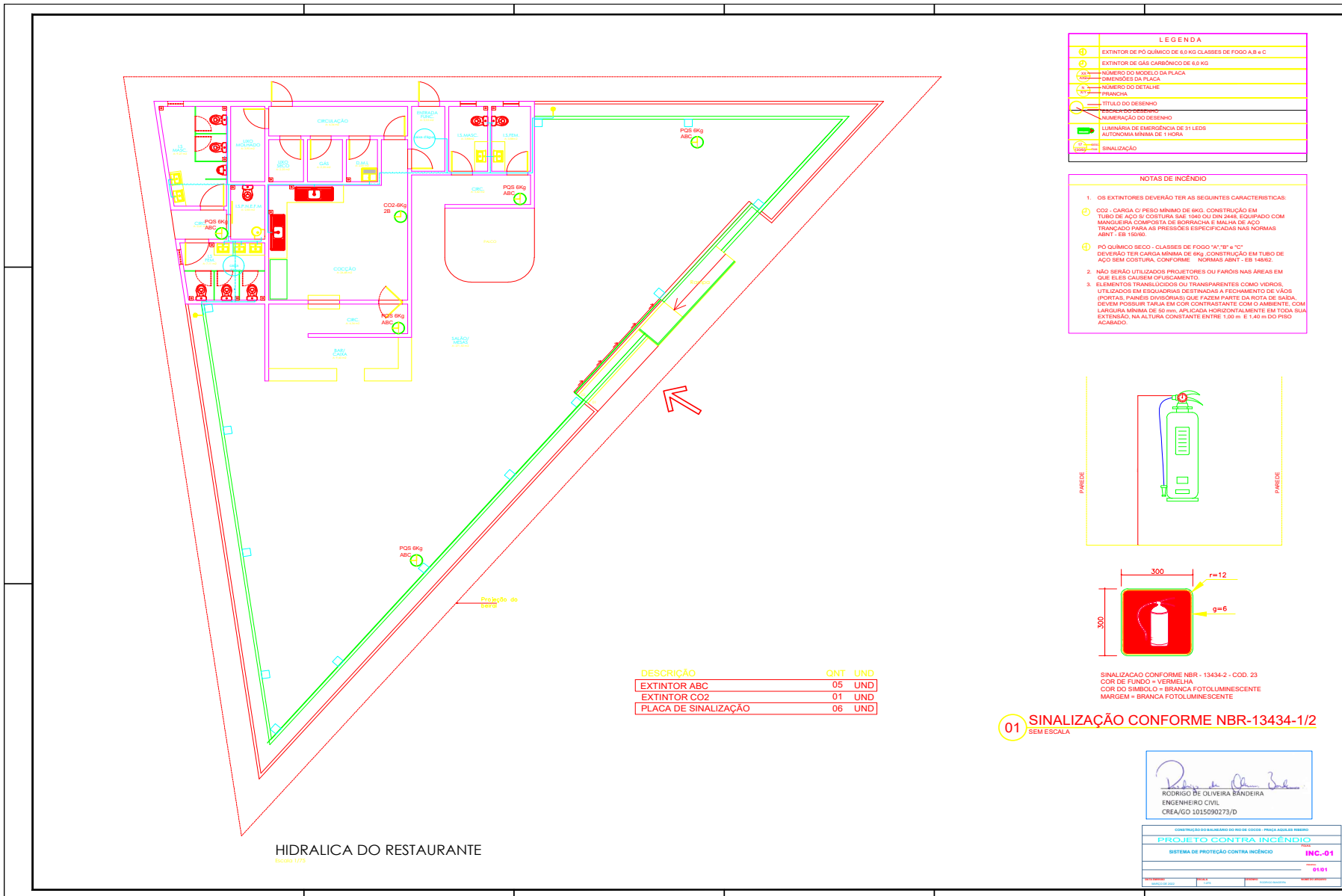

LEGENDA

1	EXTINTOR DE PÓ QUÍMICO DE 6,0 KG CLASSES DE FOGO A,B e C
2	EXTINTOR DE GÁS CARBÔNICO DE 6,0 KG
3	NÚMERO DO MODELO DA PLACA
4	DIMENSÕES DA PLACA
5	NÚMERO DO DETALHE
6	FRANCHA
7	TÍTULO DO DESENHO
8	NUMERAÇÃO DO DESENHO
9	LUMINÁRIA DE EMERGÊNCIA DE 31 LEDS AUTÔNOMA MÍNIMA DE 1 HORA
10	SINALIZAÇÃO

- NOTAS DE INCÊNDIO**
- OS EXTINTORES DEVERÃO TER AS SEGUINTES CARACTERÍSTICAS:
 - 1.1. CO2 - CARGA C/ PESO MÍNIMO DE 6KG. CONSTRUÇÃO EM TUBO DE AÇO SEM COSTURA SAE 10K9 OU DIN 2448. EQUIPADO COM MANGUEIRA COMPOSTA DE BORRACHA E MALHA DE AÇO TRANCADO PARA AS PRESSÕES ESPECIFICADAS NAS NORMAS ABNT - EB 150/90.
 - 1.2. PÓ QUÍMICO SECO - CLASSES DE FOGO "A","B" e "C". DEVERÃO TER CARGA MÍNIMA DE 6kg. CONSTRUÇÃO EM TUBO DE AÇO SEM COSTURA, CONFORME NORMAS ABNT - EB 148/92.
 - NÃO SERÃO UTILIZADOS PROJETORES OU FARÓIS NAS ÁREAS EM QUE ELER CAIBEM OFICAMENTE
 - ELEMENTOS TRANSLUCÍDOS OU TRANSPARENTES COMO VIDROS UTILIZADOS EM ESQUADRIAS DESTINADAS A FECHAMENTO DE VÁZIOS (PORTAS, PAINÉIS DIVISÓRIAS) QUE FAZEM PARTE DA ROTA DE SAÍDA, DEVERÃO POSSUIR MALHA EM COR CONTRASTANTE COM O AMBIENTE, COM LARGURA MÍNIMA DE 50 mm, APLICADA HORIZONTALMENTE EM TODA SUA EXTENSÃO, NA ALTURA CONSTANTE ENTRE 1,00m E 1,40m DO PISO ACABADO.

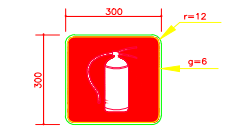
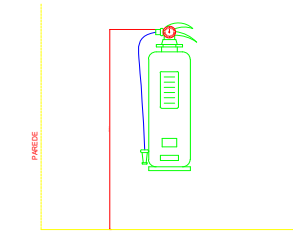

SINALIZAÇÃO CONFORME NBR - 13434-2 - COD. 23
 COR DE FUNDO = VERMELHA
 COR DO SÍMBOLO = BRANCA FOTOLUMINESCENTE
 MARGEM = BRANCA FOTOLUMINESCENTE

DESCRIÇÃO	QNT	UND
EXTINTOR ABC	05	UND
EXTINTOR CO2	01	UND
PLACA DE SINALIZAÇÃO	06	UND

01 SINALIZAÇÃO CONFORME NBR-13434-1/2 SEM ESCALA

Rodrigo de Oliveira Bandeira
 RODRIGO DE OLIVEIRA BANDEIRA
 ENGENHEIRO CIVIL
 CREA/GO 1015090273/D

CONTRATO DO BALANÇO DO RIO DE SOCIEDADE - PRAÇA AGUIAR FERRAZ

PROJETO CONTRA INCÊNDIO

SISTEMA DE PROTEÇÃO CONTRA INCÊNDIO

INC-01

01/01

HIDRALICA DO RESTAURANTE



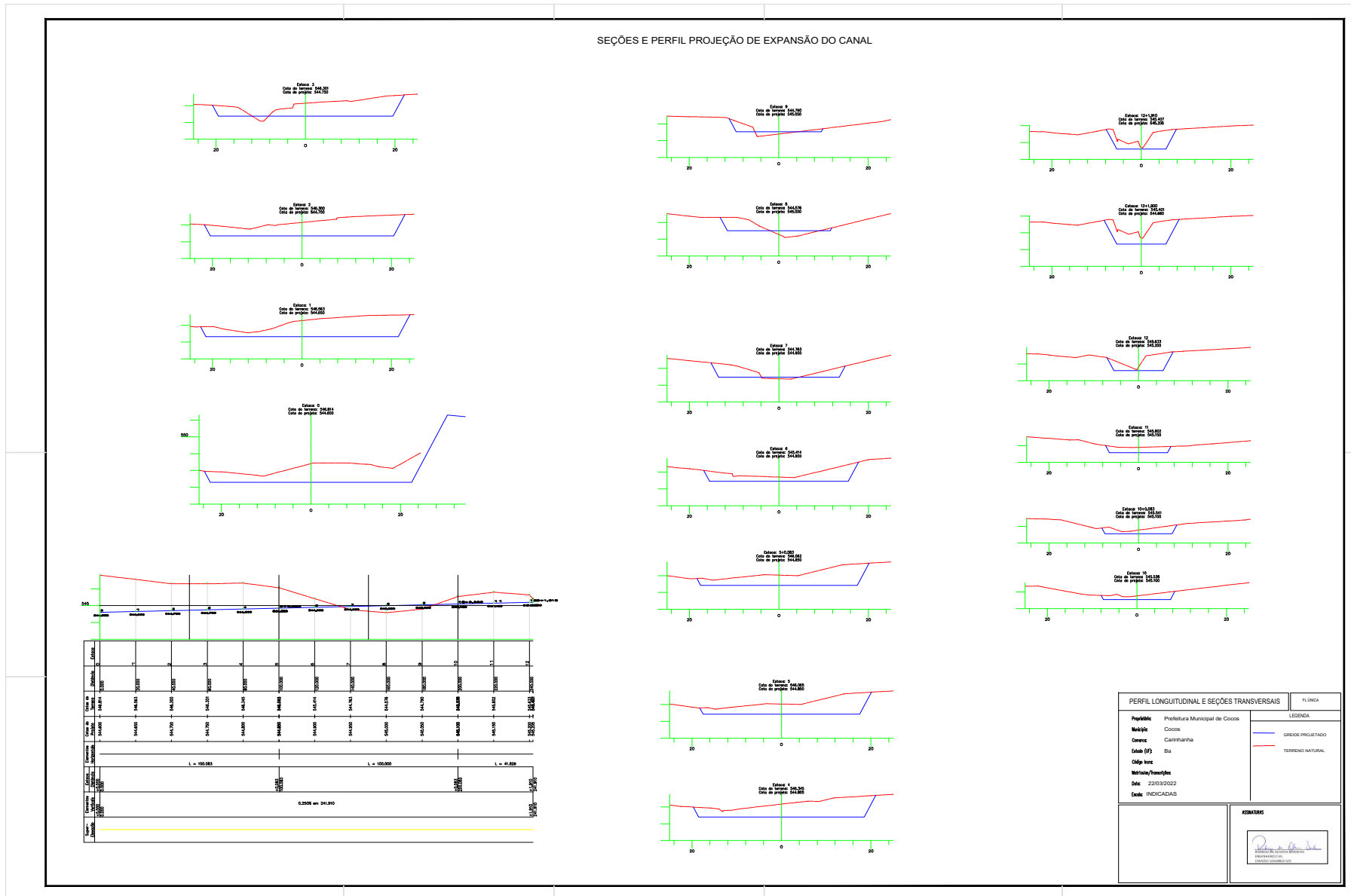

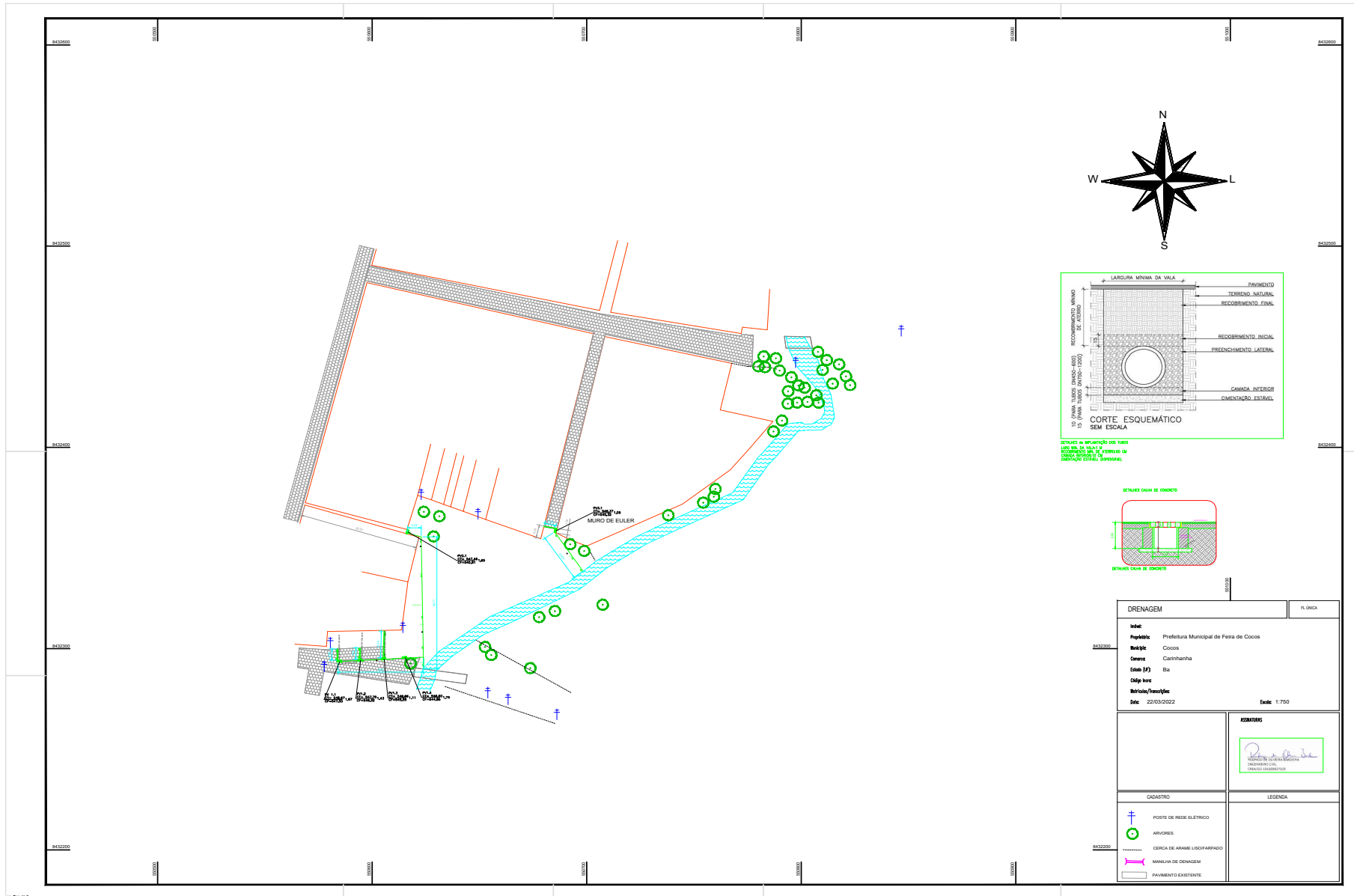

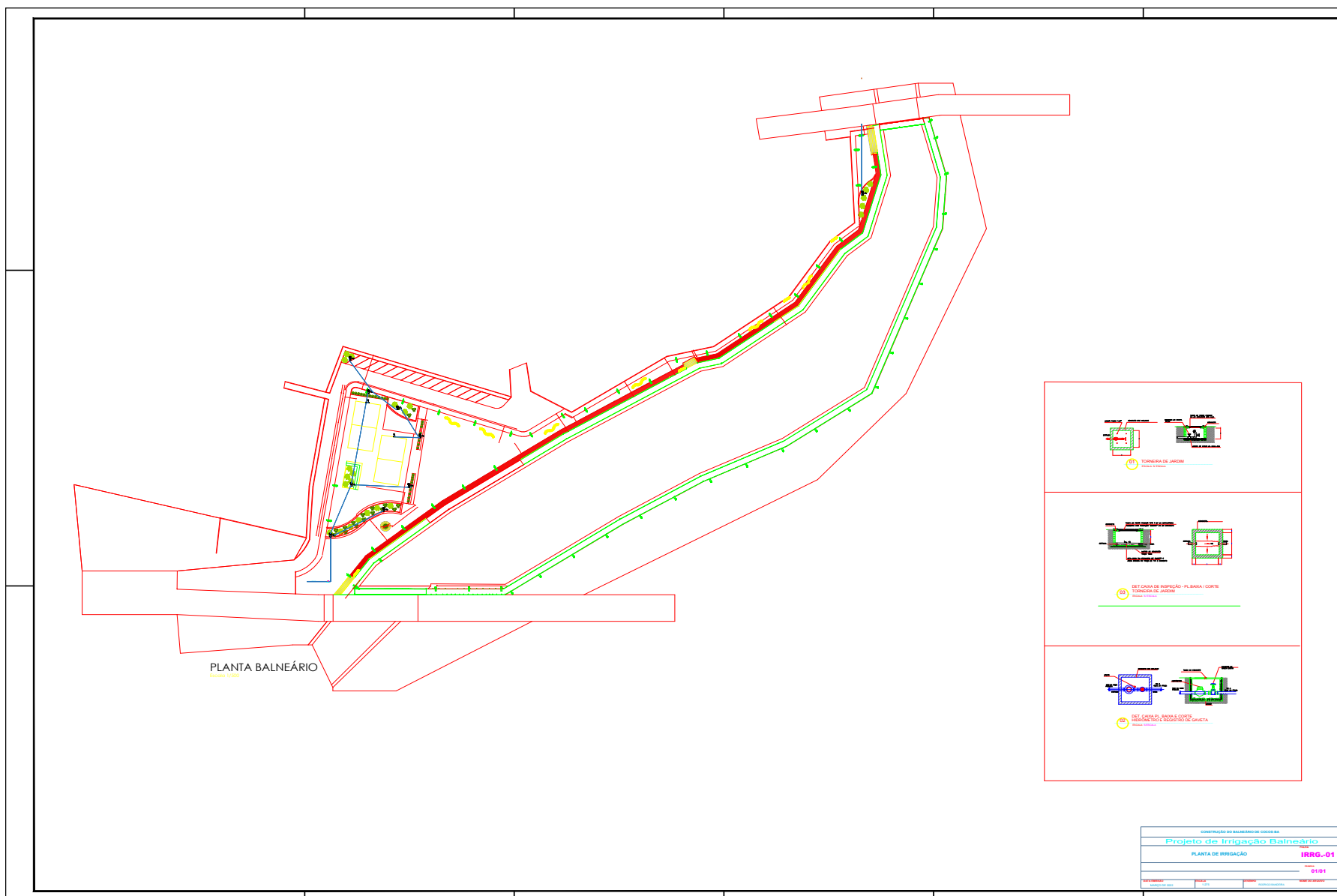

BOCAS-DE-LOBO DUPLAS COM GRELHAS DE CONCRETO

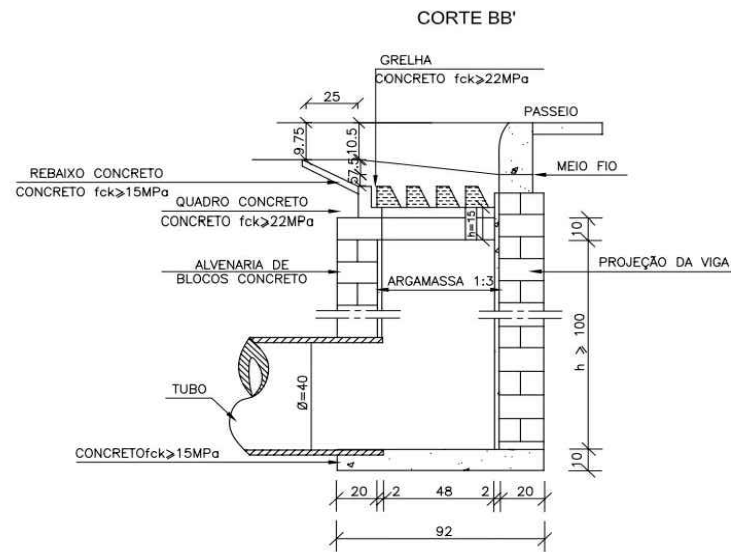
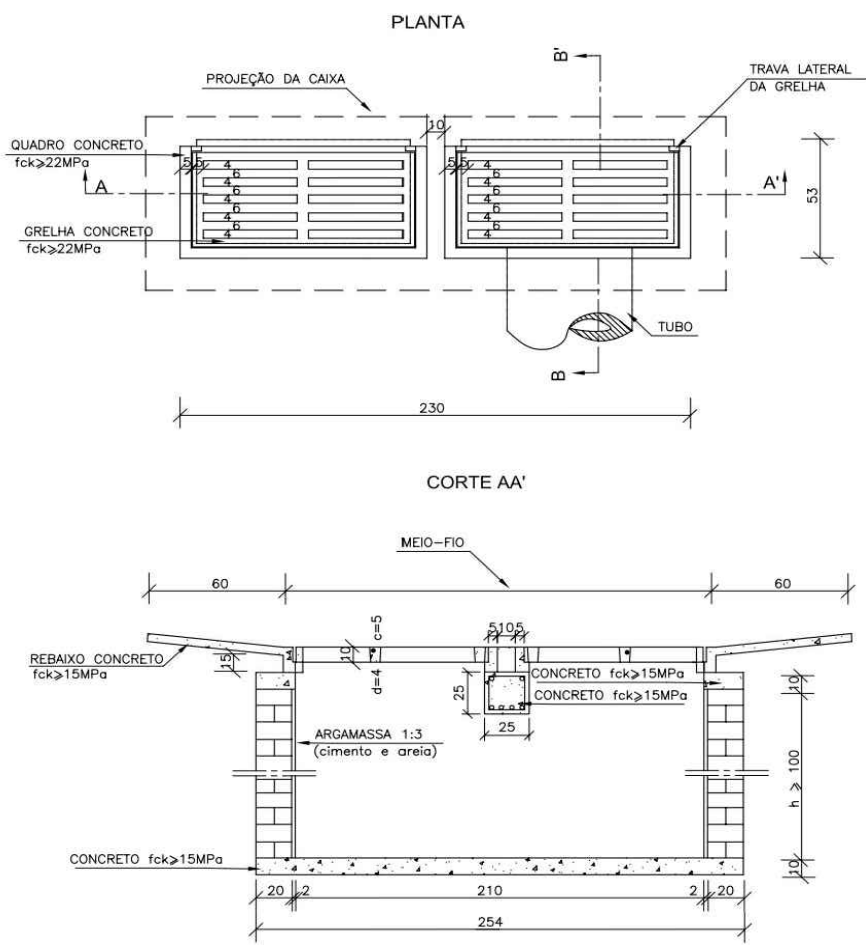

QUANTIDADES MÉDIAS PARA UMA BOCA DE LOBO E ACESSÓRIOS

CÓDIGO	h	ALVENARIA BLOCOS DE CONCRETO	ARGAMASSA 1:3 (m³)	FORMAS (m²)	AÇO (kg)	CONCRETO fck >= 15MPa (m³)	CONCRETO fck >= 22MPa (m³)
BLD01	100	6,37	0,11	6,60	15,1	0,460	0,110
BLD02	150	9,43	0,16	6,60	15,1	0,460	0,110
BLD03	200	12,49	0,22	6,60	15,1	0,460	0,110
BLD04	250	15,55	0,27	6,60	15,1	0,460	0,110

NOTAS:
 1 - Dimensões em cm;
 2 - As quantidades apresentadas incluem a grelha, o quadro e o rebaixo de concreto.

Rodrigo de Oliveira Bandeira
 RODRIGO DE OLIVEIRA BANDEIRA
 ENGENHEIRO CIVIL
 CREA/GO 1015090273/D

MT	DEPARTAMENTO NACIONAL DE INFRA-ESTRUTURA DE TRANSPORTES - DNIT	IPR
BOCAS-DE-LOBO DUPLAS COM GRELHAS DE CONCRETO		
ALBUM DE PROJETOS-TIPO DE DISPOSITIVOS DE DRENAGEM		DESENHO 5.4



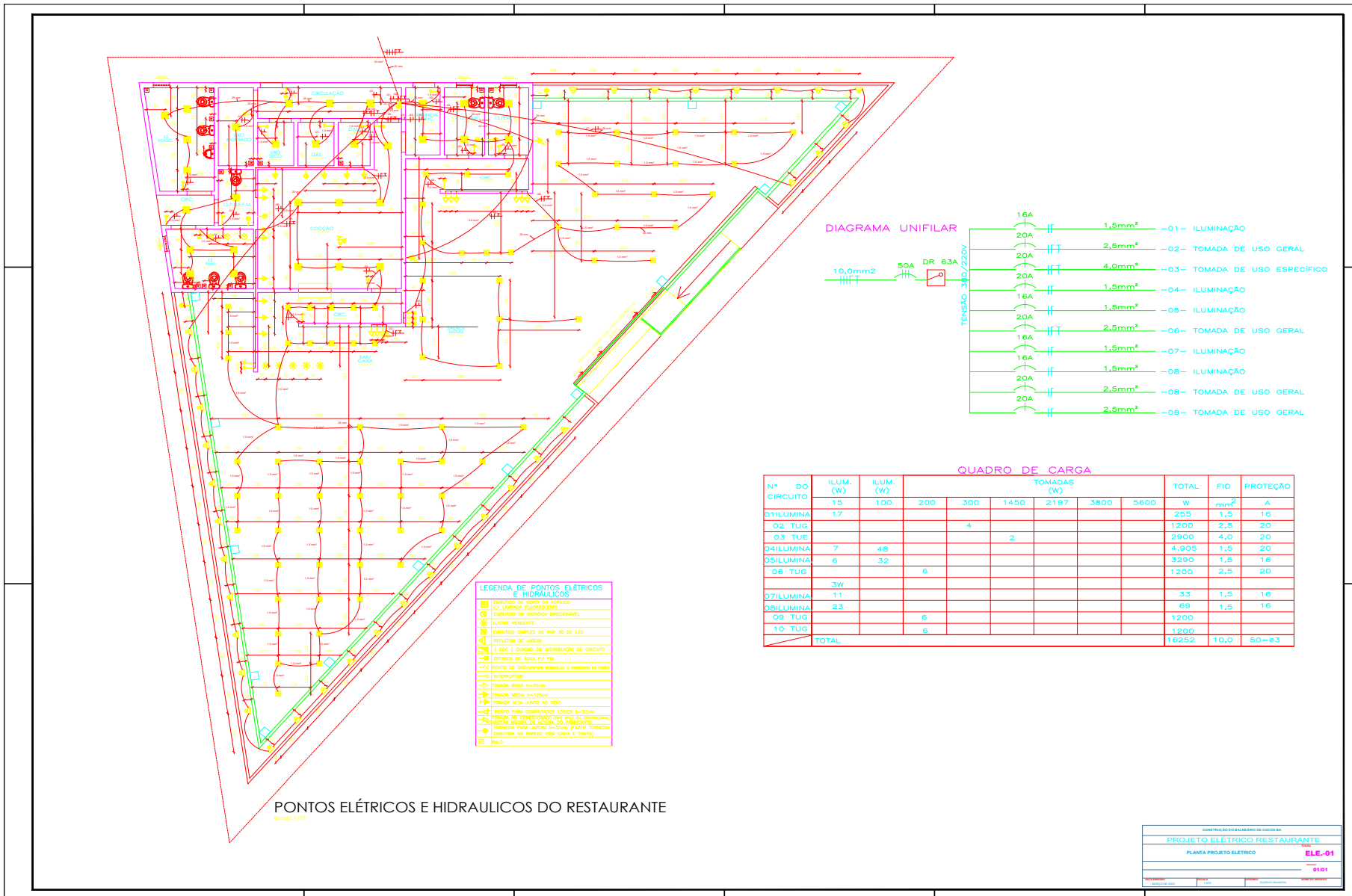

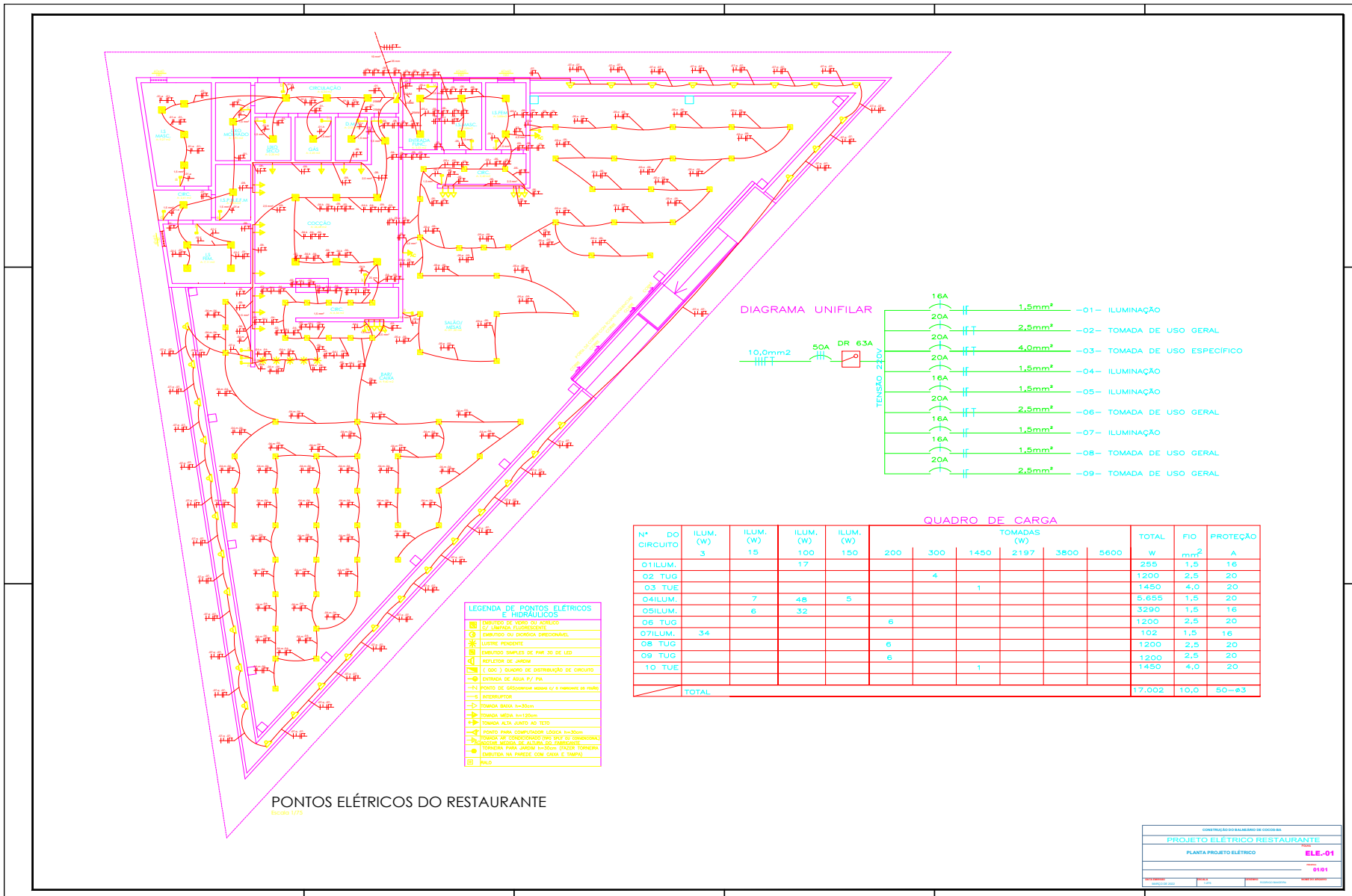

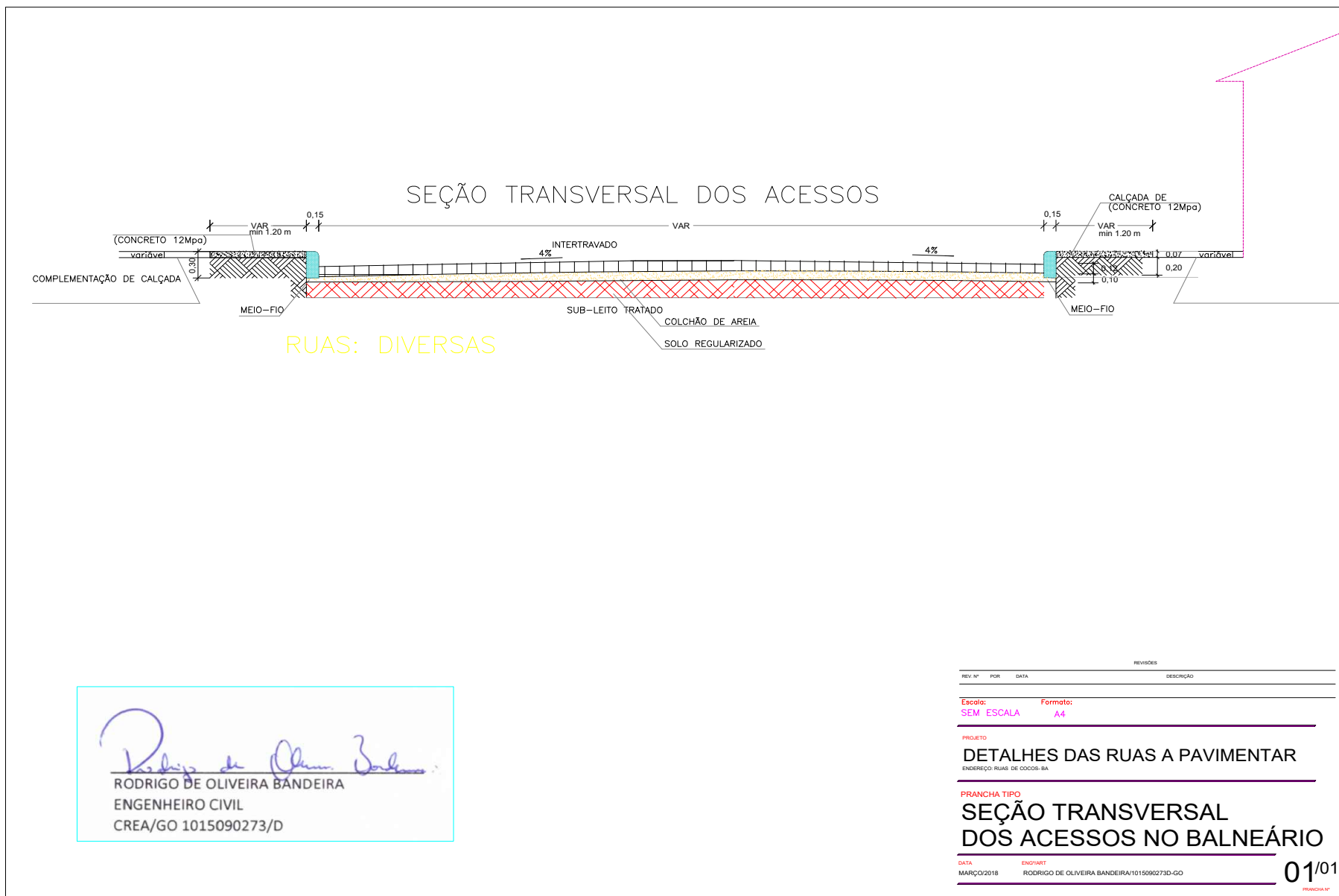

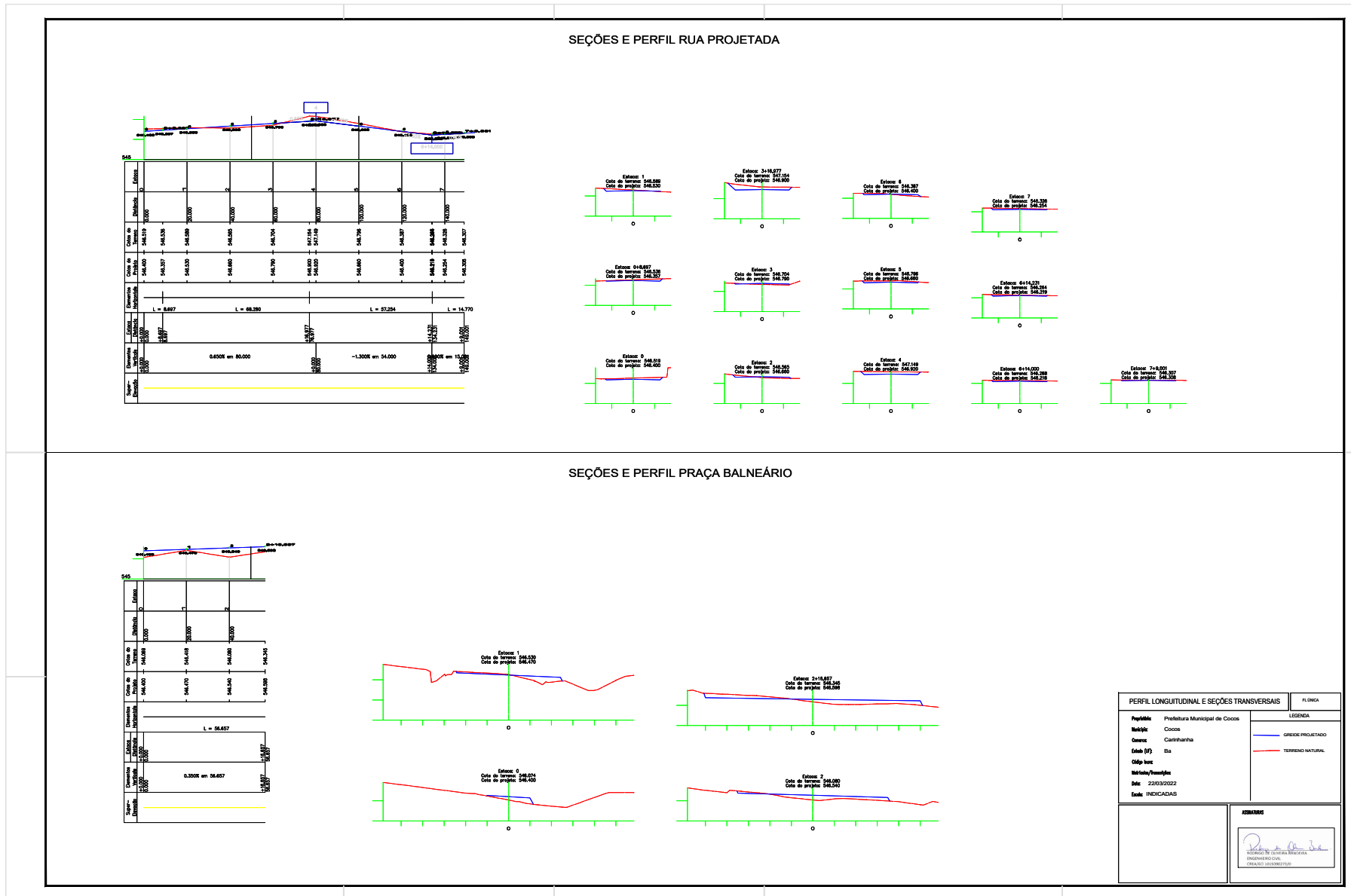



Estado da Bahia

MUNICÍPIO DE COCOS**ANEXO II****MODELO DE PROPOSTA DE PREÇOS****A****Prefeitura Municipal de Cocos****Comissão Permanente de Licitação**

Ref.: Concorrência nº 002-2022

Prezados Senhores,

A empresa (...Inserir nome da licitante...), inscrito no CNPJ n.º através de representante habilitado, vem apresentar a essa Comissão, proposta para a execução dos serviços acima mencionados, **declarando expressamente:**

1. que se propõe a executar os serviços necessários à execução total do objeto, com **Multiplicador Único "K"** de: ____ (____);
2. o prazo de validade da presente proposta é de 60 (sessenta) dias corridos, contados a partir da data de abertura desta licitação, suspendendo-se este prazo na hipótese de recurso administrativo ou judicial;
3. que se submete a todas as exigências estabelecidas no Edital;
4. que nos preços unitários já considerado o Multiplicador Único "K" proposto, estão inclusos e diluídos os custos relativos a todos os serviços preliminares, complementares ou provisórios, necessários à perfeita execução dos serviços, mesmo que não conste da planilha de preços, bem como os custos relativos a mão de obra, materiais e equipamentos a serem utilizados, aos transportes, encargos sociais e trabalhistas, às contribuições fiscais, as despesas diretas e indiretas e quaisquer outras necessárias à total execução dos serviços objeto deste Edital, constituindo-se portanto, na única remuneração devida pela CONTRATANTE.

Comprometendo-nos, se nossa proposta for aceita, a executar os serviços no prazo fixado no Edital e conforme Especificações Técnicas, a contar da data da assinatura do contrato.





Estado da Bahia

MUNICÍPIO DE COCOS

Comprometendo-nos, se nossa proposta for aceita, a realizar o serviço no prazo estabelecido no edital e anexos.

Até que seja preparado e assinado um contrato formal, esta proposta será considerada um contrato de obrigação entre as partes.

Na oportunidade, credenciamos junto à Município de Cocos - Bahia o Sr. _____, carteira de Identidade n.º _____, Órgão Expedidor _____, ao qual outorgamos os mais amplos poderes inclusive para interpor recursos, quando cabíveis transigir, desistir, assinar atas e documentos e, enfim, praticar os demais atos no presente processo licitatório.

Declaramos que temos pleno conhecimento de todos os aspectos relativos à licitação em causa.

Declaramos, ainda, nossa plena concordância com as condições constantes no presente Edital e seus anexos e que nos preços propostos estão inclusos todos os tributos incidentes sobre as obras/serviços e fornecimentos.

XXXXXXXXXXXX - UF, XX de XXXXXXXXXXXXXXX de 2022.

Assinatura do Representante Legal

Nome Completo
Cargo na Empresa / Representante
Razão Social da Empresa
CNPJ n.º.....

ATENÇÃO: A licitante deverá confeccionar este documento em papel timbrado da empresa.





Estado da Bahia

MUNICÍPIO DE COCOS**ANEXO III****MODELO DE DECLARAÇÃO DE VISTORIA****DECLARAÇÃO DE VISTORIA****A****Prefeitura Municipal de Cocos****Comissão Permanente de Licitação**

Ref.: Concorrência nº 002-2022

Atesto para o fim específico de atender ao item 8.1.4.2. do Edital de Concorrência Pública nº 002-2022 que o Sr. (a) _____ (nome do técnico) responsável técnico da empresa _____ (nome da empresa) realizou visita aos locais da execução das obras e tomou conhecimento de todas as informações e das condições locais para o cumprimento das obrigações objeto da licitação.

XXXXXXXXXXXX - UF, XX de XXXXXXXXXXXXXXX de 2022.

Assinatura do Representante Legal

Nome Completo
Cargo na Empresa / Representante
Razão Social da Empresa
CNPJ n.º.....

Assinatura do Representante da Prefeitura Municipal de Cocos-BA

Nome Completo
Representante da Prefeitura





Estado da Bahia

MUNICÍPIO DE COCOS

ANEXO IV

MODELO DECLARAÇÃO INEXISTÊNCIA FATO SUPERVENIENTE

DECLARAÇÃO DE INEXISTÊNCIA DE FATO SUPERVENIENTE

A

Prefeitura Municipal de Cocos

Comissão Permanente de Licitação

Ref.: Concorrência nº 002-2022

A empresa, inscrita no CNPJ n.º, DECLARA, em atendimento ao previsto no edital de **Concorrência nº 002-2022**, nos termos da Lei Estadual 9.433/2.005 e no item 7.1., inciso IV, da Instrução Normativa MARE n.º 05/1995, a inexistência de fato superveniente impeditivo da sua habilitação.

XXXXXXXXXXXX - UF, XX de XXXXXXXXXXXXXXX de 2022.

Assinatura do Representante Legal

Nome Completo
Cargo na Empresa / Representante
Razão Social da Empresa
CNPJ n.º.....

ATENÇÃO: A licitante deverá confeccionar este documento em papel timbrado da empresa.





Estado da Bahia

MUNICÍPIO DE COCOS

ANEXO V

MODELO DECLARAÇÃO - PROIBIÇÃO DO TRABALHO MENOR

DECLARAÇÃO DE PROIBIÇÃO DO TRABALHO MENOR**A****Prefeitura Municipal de Cocos****Comissão Permanente de Licitação**

Ref.: Concorrência n.º 002-2022

A empresa....., inscrita no CNPJ n.º....., por intermédio de seu representante legal o(a) Sr(a), portador(a) da Carteira de Identidade n.º e do CPF n.º, **DECLARA**, para fins do disposto no inciso V do art. 98 da Lei Estadual n.º 9.433/2005; e para fins do disposto no inciso V do art. 27 da Lei n.º 8.666, de 21 de junho de 1993, acrescido pela Lei n.º 9.854, de 27 de outubro de 1999, que não emprega menor de dezoito anos em trabalho noturno, perigoso ou insalubre e não emprega menor de dezesseis anos.

Ressalva: emprega menor, a partir de quatorze anos, na condição de aprendiz ().

XXXXXXXXXXXX - UF, XX de XXXXXXXXXXXXXXX de 2022.

Assinatura do Representante Legal

Nome Completo
Cargo na Empresa / Representante
Razão Social da Empresa
CNPJ n.º.....

ATENÇÃO: A licitante deverá confeccionar este documento em papel timbrado da empresa.





Estado da Bahia

MUNICÍPIO DE COCOS**ANEXO VI****MODELO DE DECLARAÇÃO - MICRO EMPRESA OU EPP****DECLARAÇÃO DE MICROEMPRESA OU EMPRESA PEQUENO PORTE****A****Prefeitura Municipal de Cocos****Comissão Permanente de Licitação**

Ref.: Concorrência nº 002-2022

(razão social da empresa) inscrita no CNPJ n.º....., por intermédio de seu representante legal, o(a) Sr.(a.), portador(a) da Carteira de Identidade n.º e do CPF n.º....., **DECLARA**, para fins do disposto no Edital de Concorrência nº 002-2022, sob as sanções administrativas cabíveis e sob as penas da lei, que esta empresa, na presente data, é considerada:

() **MICROEMPRESA**, conforme Inciso I do artigo 3º da Lei Complementar n.º 123, de 14/12/2006;

() **EMPRESA DE PEQUENO PORTE**, conforme Inciso II do Artigo 3º da Lei Complementar n.º 123, de 14/12/2006.

() **MICROEMPREENDEDOR INDIVIDUAL - MEI**, conforme § 1º do art. 18-A da Lei Complementar n.º 123, de 14/12/2006.

Declara ainda que a empresa não se encontra alcançada por quaisquer das hipóteses descritas no § 4º, do art. 3º, da Lei Complementar n.º 123, de 14 de dezembro de 2006.

XXXXXXXXXXXXX - UF, XX de XXXXXXXXXXXXXXXX de 2022.

Assinatura do Representante Legal

Nome Completo

Cargo na Empresa / Representante

Razão Social da Empresa

CNPJ n.º.....

Obs.: 1) Assinalar com um "X" a condição da empresa.

ATENÇÃO: A licitante deverá confeccionar este documento em papel timbrado da empresa.





Estado da Bahia

MUNICÍPIO DE COCOS**ANEXO VII****MODELO DE DECLARAÇÃO - ELABORAÇÃO INDEPENDENTE****MODELO DE DECLARAÇÃO DE ELABORAÇÃO INDEPENDENTE DE PROPOSTA****A****Prefeitura Municipal de Cocos****Comissão Permanente de Licitação**

Ref.: Concorrência n.º 002-2022

(Identificação completa do **representante** da licitante), como representante devidamente constituído de (Identificação completa da **empresa** licitante) doravante denominado Licitante, para fins do disposto no edital da Concorrência n.º 002-2022, declara, sob as penas da lei, em especial o art. 299 do Código Penal Brasileiro, que:

(a) a proposta apresentada para participar da Concorrência n.º 002-2022 foi elaborada de maneira independente pelo Licitante, e o conteúdo da proposta não foi, no todo ou em parte, direta ou indiretamente, informado, discutido ou recebido de qualquer outro participante potencial ou de fato da Concorrência n.º 002-2022, por qualquer meio ou por qualquer pessoa;

(b) a intenção de apresentar a proposta elaborada para participar da Concorrência n.º 001-2022 não foi informada, discutida ou recebida de qualquer outro participante potencial ou de fato Concorrência n.º 002-2022, por qualquer meio ou por qualquer pessoa;

(c) que não tentou, por qualquer meio ou por qualquer pessoa, influir na decisão de qualquer outro participante potencial ou de fato da Concorrência n.º 002-2022 quanto a participar ou não da referida licitação;

(d) que o conteúdo da proposta apresentada para participar da Concorrência n.º 001-2022 não será, no todo ou em parte, direta ou indiretamente, comunicado ou discutido com qualquer outro participante potencial ou de fato da Concorrência n.º 002-2022 antes da adjudicação do objeto da referida licitação;

(e) que o conteúdo da proposta apresentada para participar da Concorrência n.º 002-2022 não foi, no todo ou em parte, direta ou indiretamente, informado, discutido ou recebido





Estado da Bahia

MUNICÍPIO DE CÔCOS

de qualquer integrante da Prefeitura Municipal de Cocos antes da abertura oficial das propostas; e

(f) que está plenamente ciente do teor e da extensão desta declaração e que detém plenos poderes e informações para firmá-la.

XXXXXXXXXXXX - UF, XX de XXXXXXXXXXXXXXX de 2022.

Assinatura do Representante Legal

Nome Completo
Cargo na Empresa / Representante
Razão Social da Empresa
CNPJ n.º.....

ATENÇÃO: A licitante deverá confeccionar este documento em papel timbrado da empresa.





Estado da Bahia

MUNICÍPIO DE COCOS**ANEXO VIII****MODELO DE PROCURAÇÃO PRÁTICA DE ATOS**

**MODELO DE PROCURAÇÃO PARA PRÁTICA DE ATOS
CONCERNENTES AO CERTAME**

A**Prefeitura Municipal de Cocos****Comissão Permanente de Licitação**

Ref.: Concorrência n.º 002-2022

CRENCIAL

Através do presente instrumento, nomeamos e constituímos o(a) Senhor(a) (nacionalidade, estado civil, profissão), portador do Registro de Identidade n.º, expedido pela, devidamente inscrito no Cadastro de Pessoas Físicas do Ministério da Fazenda, sob o n.º, residente à rua, n.º como nosso mandatário, a quem outorgamos amplos poderes para praticar todos os atos relativos ao procedimento licitatório indicado acima, conferindo-lhe poderes para:

(apresentar proposta de preços, interpor recursos e desistir deles, contra-arrazoar, assinar contratos, negociar preços e demais condições, confessar, firmar compromissos ou acordos, receber e dar quitação e praticar todos os demais atos pertinentes ao certame, etc.).

XXXXXXXXXXXX - UF, XX de XXXXXXXXXXXXXXX de 2022.

Assinatura do Representante Legal

Nome Completo
Cargo na Empresa / Representante
Razão Social da Empresa
CNPJ n.º.....

ATENÇÃO: A licitante deverá confeccionar este documento em papel timbrado da empresa.





Estado da Bahia

MUNICÍPIO DE COCOS**ANEXO IX****MODELO DE DECLARAÇÃO - APARELHAMENTO TÉCNICO****MODELO DE DECLARAÇÃO PESSOAL TÉCNICO****A****Prefeitura Municipal de Cocos****Comissão Permanente de Licitação**

Ref.: Concorrência n.º 002-2022

A empresa _____, pessoa jurídica de direito privado, com sede a _____, bairro _____, na cidade de _____, Estado de _____, devidamente inscrita no CNPJ sob n.º _____, inscrição estadual n.º _____, neste ato representado por seu representante legal, _____, nacionalidade, estado civil, profissão, portador da Cédula de Identidade n.º _____, e inscrito no CPF n.º _____, residente e domiciliado a _____, bairro, _____, na cidade de _____, Estado de _____, através da presente declaração, DECLARA para fins do disposto no inciso III do art. 101 da Lei n.º 9.433/2005 e para os devidos fins de que possui pessoal técnico, adequados e disponíveis para a realização do objeto da licitação, sendo membros da equipe técnica que se responsabilizará pelos trabalhos, bem como da qualificação de cada um sem qualquer ônus adicional para o Município de Cocos, conforme segue:

Lista de Pessoal Técnico			
Item	Nome do Profissional	Conselho	N.º Registro do Conselho
1		
2	...		
3	...		
4	...		

Declaramos que segue em anexo a(s) comprovação(ções) da vinculação do(s) profissional(ais) acima relacionados com esta empresa.





Estado da Bahia

MUNICÍPIO DE COCOS

E por ser verdade, assina a presente declaração sob as penas da lei.

XXXXXXXXXXXX - UF, XX de XXXXXXXXXXXXXXX de 2022.

Assinatura do Representante Legal

Nome Completo
Cargo na Empresa / Representante
Razão Social da Empresa
CNPJ n.º.....

ATENÇÃO: A licitante deverá confeccionar este documento em papel timbrado da empresa.





Estado da Bahia

MUNICÍPIO DE COCOS**ANEXO X****MODELO DE DECLARAÇÃO - TRABALHO DEGRADANTE****MODELO DE DECLARAÇÃO DE TRABALHO FORÇADO E DEGRADANTE****A****Prefeitura Municipal de Cocos****Comissão Permanente de Licitação**

Ref.: Concorrência n.º 002-2022

A empresa _____, pessoa jurídica de direito privado, com sede a _____, bairro _____, na cidade de _____, Estado de _____, devidamente inscrita no CNPJ sob n.º _____, inscrição estadual n.º _____, neste ato representado por seu representante legal, _____, nacionalidade, estado civil, profissão, portador da Cédula de Identidade n.º _____, e inscrito no CPF n.º _____, residente e domiciliado a _____, bairro, _____, na cidade de _____, Estado de _____, através da presente declaração, DECLARO que não possuo, em minha cadeia produtiva, empregados executando trabalho degradante ou forçado, observando o disposto nos incisos III e IV do art. 1.º e no inciso III do art. 5.º da Constituição Federal de 1988.

E por ser verdade, assina a presente declaração sob as penas da lei.

XXXXXXXXXXXX - UF, XX de XXXXXXXXXXXXXXX de 2022.

Assinatura do Representante Legal

Nome Completo
Cargo na Empresa / Representante
Razão Social da Empresa
CNPJ n.º

ATENÇÃO: A licitante deverá confeccionar este documento em papel timbrado da empresa.



Estado da Bahia

MUNICÍPIO DE COCOS**ANEXO XI****MODELO DE DECLARAÇÃO - REQUISITOS DE HABILITAÇÃO****DECLARAÇÃO DE CUMPRIMENTO DOS REQUISITOS DE HABILITAÇÃO****A****Prefeitura Municipal de Cocos****Comissão Permanente de Licitação**

Ref.: Concorrência n.º 002-2022

(razão social da empresa)..... inscrita no CNPJ n.º....., por intermédio de seu representante legal, o(a) Sr.(a.), portador(a) da Carteira de Identidade n.º e do CPF n.º....., **DECLARA**, para fins do disposto no Edital da Concorrência n.º 002-2022, sob as penas da lei, que cumpre plenamente os requisitos de habilitação e que os envelopes n.º 1 e 2 contêm a indicação do objeto, o preço oferecido e a documentação de habilitação, respectivamente.

XXXXXXXXXXXX - UF, XX de XXXXXXXXXXXXXXX de 2022.

Assinatura do Representante Legal

Nome Completo
Cargo na Empresa / Representante
Razão Social da Empresa
CNPJ n.º

ATENÇÃO: A licitante deverá confeccionar este documento em papel timbrado da empresa.



Estado da Bahia

MUNICÍPIO DE COCOS**ANEXO XII****MINUTA DE CONTRATO****MINUTA CONTRATO DE PRESTAÇÃO DE SERVIÇOS****N.º XXX-2022****TERMO DE CONTRATO DE PRESTAÇÃO DE SERVIÇOS QUE FAZEM ENTRE SI O MUNICÍPIO DE COCOS - BAHIA E A EMPRESA XXXXXXXXXXXX XXXXXX XXXXXXXX.**

O **MUNICÍPIO DE COCOS, BAHIA**, pessoa jurídica de direito público interno, com sede na Rua Presidente Juscelino, 115, Centro, Cocos, Bahia, CEP 47.680-000, registrado no CNPJ sob o n.º 14.222.012/0001-75, neste ato representado pelo Prefeito o Senhor Marcelo de Souza Emerenciano, brasileiro, casado, portador do RG n.º 9.127.078-28 SSP BA e CPF n.º 021.272.047-35, residente e domiciliado na Rua Praça da Matriz, s/n, Centro, Cocos, Bahia, CEP 47.680-000, doravante denominado CONTRATANTE, e a empresa XXXXXX XXXXX XXXXXXXX, inscrita no CNPJ sob n.º XX.XXX.XXX/XXXX-XX, com endereço situado na XXXXXXXXXXXXXXXX, XXXXXXXX, XXXXXX, XXXXXXXXXXXX, XXXX, CEP XX.XXX-XXX, neste ato representado pelo(a) senhor(a) XXXXXXXXXXX XXXXXX, portador da Carteira de Identidade sob o n.º XXX.XXXXX, inscrito no CPF sob o n.º XXX.XXX.XXX-XX, residente e domiciliado na XXXXXXXXXXXXXXXX, XXXXXXXX, XXXXXX, XXXXXXXXXXXX, XXXX, CEP XX.XXX-XXX, tendo em vista o que consta no Processo Licitatório n.º XXX-2022 e em observância às disposições da Lei Estadual n.º 9.433/2005, e subsidiariamente a 8.666/1993 e suas alterações, resolvem celebrar o presente Termo de Contrato, decorrente da licitação Concorrência n.º 002-2022, mediante as cláusulas e condições a seguir enunciadas.

1. CLÁUSULA PRIMEIRA - DO OBJETO

1.1.1. O contrato tem por objeto a contratação de empresa de engenharia para execução dos serviços de construção do balneário do Rio de Cocos, na Praça Aquiles Ribeiro, sede do Município, conforme convênio n.º 363/2022, firmado entre o Município de Cocos-BA e a Companhia de Desenvolvimento Urbano do Estado da Bahia-CONDER, de acordo com as condições estabelecidas no Edital e Anexos.

1.1.2. Integram o presente contrato, independentemente de transcrição, o Edital da Concorrência n.º 002-2022, com seus Anexos, e a Proposta da CONTRATADA.

2. CLÁUSULA SEGUNDA - DO REGIME DE EXECUÇÃO

2.1. A obra será realizada por execução indireta, sob o regime de empreitada por preço global.

3. CLÁUSULA TERCEIRA - DO LOCAL E FORMA DE EXECUÇÃO

3.1. As obras serão executadas na Praça Aquiles Ribeiro, sede do Município de Cocos-BA.





Estado da Bahia

MUNICÍPIO DE COCOS

3.1.1. O prazo de execução dos serviços terá início a partir da data de emissão da Ordem de Serviço ou documento equivalente.

4. CLÁUSULA QUARTA - ESPECIFICAÇÕES TÉCNICAS E DOCUMENTOS

4.1. As especificações técnicas dos trabalhos a serem executados estão indicadas no Edital e nos Anexos da Concorrência n.º 002-2022, que é parte integrante deste Contrato, independentemente de transcrição, e que a CONTRATADA se obriga a obedecer, em todas as suas cláusulas.

4.1.1. Integra este contrato o Edital e seus anexos, bem como a proposta da CONTRATADA, com os documentos que a compõem, apresentada na Concorrência n.º 001-2022. Na hipótese de manifesta divergência entre as disposições desses documentos e as deste Contrato, prevalecerão, sempre, as disposições contratuais, salvo quanto às especificações técnicas objeto de expressa indicação da CONTRATANTE.

4.1.2. Nenhuma modificação poderá ser introduzida nas especificações técnicas dos trabalhos ou em qualquer dos documentos anexos, sem a prévia e expressa autorização da CONTRATANTE. Também não poderá a CONTRATADA copiar, reproduzir ou comunicar a terceiros os documentos técnicos e os anexos, sem o consentimento prévio e escrito da CONTRATANTE.

5. CLÁUSULA QUINTA - DO PREÇO E DO REAJUSTAMENTO

5.1. Pela execução dos serviços objeto deste Contrato, a CONTRATANTE pagará à CONTRATADA o valor total de até R\$ XXXXXX (XXXXXXXX XXXXXXX).

5.2. O valor total supra referido, inclui todos os custos diretos e indiretos, bem como deveres, obrigações e encargos de qualquer natureza, não sendo devido à CONTRATADA qualquer outro pagamento, sejam quais forem os motivos invocados, notadamente em decorrência de serviços que tenham sido refeitos, em face de erros cometidos pela mesma, a qualquer título.

5.3. Os preços contratuais poderão ser reajustados após decorrido 01 (um) ano do mês da data da apresentação da proposta, conforme o disposto na Lei n.º 10.192 de 14 de fevereiro de 2001, ou legislação pertinente que venha a substituí-la ou regulamentá-la, obedecido o estabelecido abaixo.

5.4. Para o reajustamento será adotado o Índice do Custo da Construção - Salvador, Coluna 51, apurado e fornecido pela Fundação Getúlio Vargas, aplicado à seguinte fórmula:

$$R = \frac{P_i - P_o}{P_o} \times V$$

Onde:

R = valor da parcela de reajustamento devido

Po = índice de preço relativo ao mês da apresentação da proposta





Estado da Bahia

MUNICÍPIO DE COCOS

Pi = índice de preço relativo ao mês do reajustamento devido

V = valor, a preços iniciais, da parcela do contrato de obra ou serviço a ser reajustado.

6. DA GARANTIA CONTRATUAL

6.1. A CONTRATADA apresentará, no prazo máximo de 20 (vinte) dias úteis da assinatura do termo contratual, de garantia em favor da CONTRATANTE, correspondente a 5% (cinco por cento) do valor total do contrato, numa das seguintes modalidades, conforme opção da CONTRATADA.

6.1.1. caução em dinheiro;

6.1.2. títulos da dívida pública federal;

6.1.3. seguro-garantia;

6.1.4. fiança bancária.

6.1.5. A inobservância do prazo de 10 (dez) dias úteis da assinatura do termo contratual fixado para apresentação da garantia acarretará a aplicação de multa de 0,07% (sete centésimos por cento) do valor do contrato por dia de atraso, observado o máximo de 2% (dois por cento).

6.1.5.1. O prazo para entrega da garantia poderá ser prorrogado uma única vez, por igual período, caso necessário, desde que a justificativa fundamentada seja previamente apresentada para análise da CONTRATANTE antes de expirado o prazo inicial.

6.1.6. O atraso superior a 25 (vinte e cinco) dias autoriza a Administração a promover a rescisão do contrato por descumprimento ou cumprimento irregular de suas cláusulas, conforme dispõem os incisos I e II do art. 78 da Lei n.º 8.666/1993.

6.2. A garantia, qualquer que seja a modalidade escolhida, assegurará o pagamento de:

6.2.1. prejuízos advindos do não cumprimento do objeto do contrato;

6.2.2. prejuízos causados à Administração, decorrentes de culpa ou dolo durante a execução do contrato;

6.2.3. multas moratórias e punitivas aplicadas pela Administração à CONTRATADA; e

6.2.4. obrigações trabalhistas e previdenciárias de qualquer natureza, não adimplidas pela CONTRATADA, quando couber.

6.3. O garantidor não é parte para figurar em processo administrativo instaurado pela CONTRATANTE com o objetivo de apurar prejuízos e/ou aplicar sanções à CONTRATADA.

6.4. Para a garantia do Contrato, caso a CONTRATADA opte por apresentar títulos da dívida pública, os mesmos deverão ter valor de mercado compatível com o valor a ser garantido no contrato, preferencialmente em consonância com as espécies recomendadas pelo





Estado da Bahia

MUNICÍPIO DE COCOS

Governo Federal, como aquelas previstas no art. 2º, da Lei n.º 10.179, de 06 de fevereiro de 2001.

6.5. Caso a CONTRATADA opte pela caução em dinheiro, deverá providenciar o depósito junto à Caixa Econômica Federal, nominal ao Município, para os fins específicos a que se destina, sendo o recibo de depósito o único meio hábil de comprovação desta exigência.

6.6. A CONTRATANTE fica autorizada a utilizar a garantia para corrigir quaisquer imperfeições na execução do objeto do contrato ou para reparar danos decorrentes da ação ou omissão da CONTRATADA, de seu preposto ou de quem em seu nome agir.

6.6.1. A autorização contida neste subitem é extensiva aos casos de multas aplicadas depois de esgotado o prazo recursal.

6.7. A CONTRATANTE executará a garantia na forma prevista na legislação que rege a matéria.

6.7.1. A garantia prestada será retida definitivamente, integralmente ou pelo saldo que apresentar, no caso de rescisão por culpa da CONTRATADA, sem prejuízo das penalidades cabíveis.

6.8. A garantia será restituída automaticamente, ou por solicitação, no prazo de até 3 (três) meses contados do final da vigência do contrato ou da rescisão, em razão de outras hipóteses de extinção contratual previstas em lei, somente após comprovação de que a empresa pagou todas as verbas rescisórias trabalhistas decorrentes da contratação.

6.8.1. Caso a CONTRATADA não efetive o cumprimento dessas obrigações até o fim do segundo mês após o encerramento da vigência contratual ou da rescisão, a garantia será utilizada para o pagamento dessas verbas trabalhistas diretamente pela CONTRATANTE, conforme estabelecido na Instrução Normativa n.º 05/2017, observada a legislação que rege a matéria.

6.8.2. A devolução da garantia ficará condicionada à comprovação pela CONTRATADA, da inexistência de débitos trabalhistas em relação aos empregados que atuaram na execução do objeto contratado.

6.8.3. A devolução da garantia contratual pressupõe, por sua essência, a plena satisfação de todas as obrigações contratuais, o que também envolve, por certo, a quitação dos encargos de índole trabalhista advindas da execução do contrato. Assim, mostra-se justo e coerente condicionar a devolução da garantia contratual face à prova de quitação de todas as verbas trabalhistas.

6.8.4. A devolução da apólice, carta fiança ou autorização para o levantamento de importâncias depositadas em dinheiro a título de garantia, será acompanhada de declaração da Administração, mediante termo circunstanciado, de que a contratada cumpriu todas as cláusulas do contrato;

6.9. A garantia será restituída automaticamente, ou por solicitação, no prazo de até 3 (três) meses contados do final da vigência do contrato ou da rescisão, em razão de outras hipóteses de extinção contratual previstas em lei, somente após comprovação de que a





Estado da Bahia

MUNICÍPIO DE COCOS

empresa pagou todas as verbas rescisórias trabalhistas decorrentes da contratação.

6.10. Caso ocorra a prorrogação da vigência do contrato, observadas as disposições constantes no art. 57, da Lei n.º 8.666/1993, a CONTRATADA deverá, a cada celebração de termo aditivo, providenciar a devida renovação da garantia prestada, com validade de 3 (três) meses após o término da vigência contratual, tomando-se por base o valor atualizado do contrato.

6.11. Nas hipóteses em que a garantia for utilizada total ou parcialmente - como para corrigir quaisquer imperfeições na execução do objeto do contrato ou para reparar danos decorrentes da ação ou omissão da CONTRATADA, de seu preposto ou de quem em seu nome agir, ou ainda nos casos de multas aplicadas depois de esgotado o prazo recursal - a CONTRATADA deverá, no prazo de 48 (quarenta e oito) horas, recompor o valor total dessa garantia, sob pena de aplicação da penalidade prevista na alínea "d" do subitem 27.2 do Termo de Referência, salvo na hipótese de comprovada inviabilidade de cumprir tal prazo, mediante justificativa apresentada por escrito e aceita pelo Fiscal do Contrato.

7. CLÁUSULA SEXTA - DA FORMA DE PAGAMENTO

7.1. O prazo para pagamento será de até 30 (trinta) dias, contados a partir da data da apresentação da Nota Fiscal/Fatura, acompanhada dos demais documentos comprobatórios do cumprimento das obrigações da CONTRATADA, correspondente aos serviços efetivamente realizados e aprovados pela fiscalização.

7.1.1. Havendo erro na fatura, a sua tramitação será suspensa para que a CONTRATADA tome as providências necessárias à sua correção, passando a ser considerada, para fins de pagamento, a data de sua reapresentação, devidamente regularizada.

7.1.2. Nenhum pagamento isentará a CONTRATADA das responsabilidades contratuais, nem implicará em aprovação definitiva dos serviços executados, total ou parcialmente.

7.1.3. As faturas deverão ser obrigatoriamente acompanhadas das guias de recolhimento dos encargos sociais devidos em relação ao mês anterior ao da emissão da fatura (INSS, FGTS e COFINS), relativos aos serviços, que deverá ser matriculada no INSS e demais Órgãos que assim o exigem. Esta obrigação não se aplica à primeira fatura emitida.

7.1.4. Juntamente com a primeira medição de serviços, a CONTRATADA deverá apresentar comprovação de matrícula da obra junto à Previdência Social.

7.1.5. Os pagamentos estarão condicionados à liberação de recursos por parte da concedente.

7.2. A CONTRATANTE terá o prazo de 05 (cinco) dias úteis, contados a partir da data da apresentação da medição, para aprovar ou rejeitar, no todo ou em parte, a medição prévia relatada pela CONTRATADA, bem como para avaliar a conformidade dos serviços executados, inclusive quanto à obrigação de utilização de produtos e subprodutos florestais de comprovada procedência legal.





Estado da Bahia

MUNICÍPIO DE COCOS

7.2.1. No caso de etapas não concluídas, serão pagos apenas os serviços efetivamente executados, devendo a CONTRATADA regularizar o cronograma na etapa subsequente.

7.2.2. A aprovação da medição prévia apresentada pela CONTRATADA não a exime de qualquer das responsabilidades contratuais, nem implica aceitação definitiva dos serviços executados.

7.2.3. Após a aprovação, a CONTRATADA emitirá Nota Fiscal/Fatura no valor da medição definitiva aprovada, acompanhada da planilha de medição de serviços e de memória de cálculo detalhada.

7.3. O pagamento somente será efetuado após o "atesto", pelo servidor competente, da Nota Fiscal/Fatura apresentada pela CONTRATADA, acompanhada dos demais documentos exigidos neste Edital.

7.3.1. Do pagamento da remuneração e das contribuições sociais (Fundo de Garantia do Tempo de Serviço e Previdência Social), correspondentes ao mês da última nota fiscal ou fatura vencida, quanto aos empregados diretamente vinculados à execução contratual, nominalmente identificados;

7.3.2. Da regularidade fiscal, constatada através de consulta in-loco ao Certificado de Registro Cadastral de Cocos - CRC, ou na impossibilidade de acesso ao cadastro, mediante consulta aos sítios eletrônicos oficiais ou à documentação mencionada no artigo 100 da Lei Estadual n.º 9.433/2005; e

7.3.3. Do cumprimento das obrigações trabalhistas, correspondentes à última nota fiscal ou fatura que tenha sido paga pela Administração.

7.4. Havendo erro na apresentação de qualquer dos documentos exigidos nos subitens anteriores ou circunstância que impeça a liquidação da despesa, o pagamento ficará pendente até que a CONTRATADA providencie as medidas saneadoras. Nesta hipótese, o prazo para pagamento iniciar-se-á após a comprovação da regularização da situação, não acarretando qualquer ônus para a CONTRATANTE.

7.5. Antes do pagamento, a CONTRATANTE verificará, por meio de consulta eletrônica, a regularidade do cadastramento da CONTRATADA no Certificado de Registro Cadastral de Cocos - CRC e/ou nos sites oficiais, devendo seu resultado ser impresso, autenticado e juntado ao processo de pagamento.

7.6. Quando do pagamento, será efetuado a retenção tributária prevista na legislação aplicável, inclusive quanto ao artigo 31 da Lei n.º 8.212/1991.

7.6.1. Quanto ao Imposto sobre Serviços de Qualquer Natureza (ISSQN), será observado o disposto na Lei Complementar n.º 116, de 2003, e legislação municipal aplicável.

7.6.2. A CONTRATADA regularmente optante pelo Simples Nacional, nos termos da Lei Complementar n.º 123/2006 e alterações das Leis Complementares n.º 147/2014 e 155/2016, não sofrerá a retenção tributária quanto aos impostos e contribuições abrangidos por aquele regime. No entanto o pagamento ficará condicionado à apresentação de comprovação por meio de documento oficial de que faz jus ao





Estado da Bahia

MUNICÍPIO DE COCOS

tratamento tributário favorecido previsto na referida Lei Complementar.

7.7. O pagamento será efetuado por meio de Ordem Bancária de Crédito, mediante depósito em conta-corrente, na agência e estabelecimento bancário indicado pela CONTRATADA, ou por outro meio previsto na legislação vigente.

7.8. Será considerado como data do pagamento o dia em que constar como emitida a ordem bancária para pagamento.

7.9. A CONTRATANTE não se responsabilizará por qualquer despesa que venha a ser efetuada pela CONTRATADA, que porventura não tenha sido acordada no contrato.

8. CLÁUSULA SÉTIMA - DA VIGÊNCIA E DO PRAZO

8.1. O prazo máximo para a execução dos serviços, objeto do presente Contrato será de 18 (dezoito) meses corridos, contados a partir do 2º (segundo) dia útil após o recebimento da "Ordem de Serviço", expedida pela Contratante.

8.2. O prazo de vigência será de 20 (vinte) meses, contados a partir da assinatura do contrato.

8.3. O prazo de vigência e de execução dos serviços poderá ser prorrogado a critério da CONTRATANTE, mantidos todos os direitos, obrigações, e responsabilidades, desde que ocorra qualquer um dos motivos previstos no art. 141, da Lei Estadual n.º 9.433/05, e será instrumentalizado por Termo Aditivo.

9. CLÁUSULA OITAVA - DA EXECUÇÃO DO CONTRATO

9.1. Toda e qualquer comunicação, ordens de serviço, reclamações, imposição de multas, intimações, etc, entre a CONTRATANTE e a CONTRATADA será sempre transmitida por escrito e devidamente registrada, devendo as correspondências encaminhadas pela CONTRATADA ser protocoladas, pois só dessa forma produzirão efeito.

9.1.1. A CONTRATANTE poderá, em qualquer época, suspender ou paralisar, temporariamente, no todo ou em parte, a execução dos serviços, cabendo à CONTRATADA:

a) O recebimento do valor dos serviços executados, aceitos e não pagos:

b) O ressarcimento de despesas vencidas relacionadas com o respectivo Contrato, ocorridas até a data em que for comunicada a suspensão ou paralisação dos serviços.

9.1.2. A CONTRATANTE reserva a si o direito de, a qualquer tempo, introduzir modificações nas especificações técnicas, mediante notificação, por escrito, à CONTRATADA, respeitadas as disposições específicas deste Contrato, os eventuais acréscimos ou reduções de custos decorrentes dessas alterações, serão objeto de prévio ajuste das partes.





Estado da Bahia

MUNICÍPIO DE COCOS

10. CLÁUSULA NONA - DAS OBRIGAÇÕES DA CONTRATADA

10.1. A CONTRATADA, além das obrigações previstas neste Contrato, obriga-se especificamente a:

10.1.1. responder financeiramente, inclusive na via judicial, sem prejuízo de medidas outras que possam ser adotadas, por quaisquer danos que possam causar à União, Estado e Município ou a terceiros, em função da execução do objeto deste Contrato.

10.1.2. executar os serviços de acordo com as Especificações Técnicas e Proposta apresentada e demais elementos técnicos, obedecendo rigorosamente as Normas Técnicas, assim como as determinações da CONTRATANTE e a legislação pertinente;

10.1.3. aceitar os acréscimos ou supressões que se fizerem necessários nos serviços, obedecidos aos limites legais.

10.1.4. responder por todos os ônus e obrigações concernentes às legislações comercial, previdenciária, tributária e trabalhista.

10.1.5. manter permanentemente, equipe técnica indicada em sua proposta que assuma perante a fiscalização da CONTRATANTE a responsabilidade técnica e legal dos serviços, até a entrega definitiva, inclusive com poderes para deliberar sobre qualquer determinação de emergência que se torne necessária, assim como manter em Salvador escritório de representação, caso tenha sede fora do Estado.

10.1.6. facilitar a ação da fiscalização na inspeção dos serviços, em qualquer dia ou hora normal de expediente, prestando todas as informações e esclarecimentos solicitados, inclusive de ordem administrativa.

10.1.7. refazer, sem ônus adicionais para a CONTRATANTE, os serviços julgados inadequados ou incorretos pela fiscalização.

10.1.8. providenciar, às suas expensas, cópias de todos os documentos que venham a ser necessários, para a execução dos serviços, durante a vigência do Contrato, além de ser responsável pelas licenças, alvarás, taxas, habite-se, etc, quando necessário, e demais despesas legais, para implantação do objeto licitado.

10.1.9. registrar o Contrato no INSS e no CREA ou CAU e apresentar no Município de Cocos, inclusive o comprovante de pagamento da Anotação de Responsabilidade Técnica - ART devidamente registrada, dentro do prazo de 30 (trinta) dias após a assinatura do Contrato.

10.1.10. manter todos os empregados devidamente fardados e identificados, com os equipamentos de segurança adequados aos serviços em execução.

10.1.11. arcar com os custos decorrentes de eventuais trabalhos noturnos ou em dias de feriados, se necessário, para atender os prazos do seu cronograma, os encargos, as incidências, alimentação, iluminação e outros decorrentes.





Estado da Bahia

MUNICÍPIO DE COCOS

10.1.12. adotar todas as medidas exigidas com vistas à execução dos serviços contratados, resguardando os critérios de sustentabilidade ambiental preconizados na legislação pertinente.

10.1.13. Assegurar à CONTRATANTE:

10.1.13.1. O direito de propriedade intelectual dos produtos desenvolvidos, inclusive sobre as eventuais adequações e atualizações que vierem a ser realizadas, logo após o recebimento de cada parcela, de forma permanente, permitindo à CONTRATANTE distribuir, alterar e utilizar os mesmos sem limitações;

10.1.13.2. Os direitos autorais da solução, do projeto, de suas especificações técnicas, da documentação produzida e congêneres, e de todos os demais produtos gerados na execução do contrato, inclusive aqueles produzidos por terceiros subcontratados, ficando proibida a sua utilização sem que exista autorização expressa da CONTRATANTE, sob pena de multa, sem prejuízo das sanções civis e penais cabíveis.

10.1.14. Promover a organização técnica e administrativa dos serviços, de modo a conduzi-los eficaz e eficientemente, de acordo com os documentos e especificações que integram o Contrato, no prazo determinado.

10.1.15. Conduzir os trabalhos com estrita observância às normas da legislação pertinente, cumprindo as determinações dos Poderes Públicos, mantendo o local dos serviços sempre limpo e nas melhores condições de segurança, higiene e disciplina.

10.1.16. Atentar, em relação ao material, para todas as disposições e especificações constantes no Projeto Básico.

10.1.17. Submeter previamente, por escrito, à CONTRATANTE, para análise e aprovação, quaisquer mudanças nos métodos executivos que fujam às especificações do memorial descritivo.

10.1.18. Elaborar o Diário de Obra, incluindo diariamente, pelo Engenheiro preposto responsável, as informações sobre o andamento da obra, tais como, número de funcionários, de equipamentos, condições de trabalho, condições meteorológicas, serviços executados, registro de ocorrências e outros fatos relacionados, bem como os comunicados à Fiscalização e situação da obra em relação ao cronograma previsto.

10.1.19. Refazer, às suas expensas, os trabalhos executados em desacordo com o estabelecido neste instrumento e as especificações constantes no projeto básico e seus anexos, bem como substituir aqueles realizados com materiais defeituosos ou com vício de construção, pelo prazo de 05 (cinco) anos, contado da data de emissão do Termo de Recebimento Definitivo, ou a qualquer tempo se constatado pelo fiscal da CONTRATANTE.

10.1.20. Caso seja necessário, utilizar somente matéria-prima florestal procedente, nos termos do artigo 11 do Decreto n.º 5.975, de 2006, de:

a. manejo florestal, realizado por meio de Plano de Manejo Florestal Sustentável - PMFS devidamente aprovado pelo órgão competente do Sistema Nacional do Meio





Estado da Bahia

MUNICÍPIO DE COCOS

Ambiente - SISNAMA;

b. supressão da vegetação natural, devidamente autorizada pelo órgão competente do Sistema Nacional do Meio Ambiente - SISNAMA;

c. florestas plantadas; e

d. outras fontes de biomassa florestal, definidas em normas específicas do órgão ambiental competente.

10.1.21. Comprovar a procedência legal dos produtos ou subprodutos florestais utilizados em cada etapa da execução contratual, nos termos do artigo 4º, inciso IX, da Instrução Normativa SLTI/MPOG n.º 1, de 19/01/2010, por ocasião da respectiva medição, mediante a apresentação dos seguintes documentos, conforme o caso:

a. Cópias autenticadas das notas fiscais de aquisição dos produtos ou subprodutos florestais;

b. Cópia dos Comprovantes de Registro do fornecedor e do transportador dos produtos ou subprodutos florestais junto ao Cadastro Técnico Federal de Atividades Potencialmente Poluidoras ou Utilizadoras de Recursos Ambientais - CTF, mantido pelo IBAMA, quando tal inscrição for obrigatória, acompanhados dos respectivos Certificados de Regularidade válidos, conforme artigo 17, inciso II, da Lei n.º 6.938, de 1981, e Instrução Normativa IBAMA n.º 31, de 03/12/2009, e legislação correlata;

c. Documento de Origem Florestal - DOF, instituído pela Portaria n.º 253, de 18/08/2006, do Ministério do Meio Ambiente, e Instrução Normativa IBAMA n.º 112, de 21/08/2006, quando se tratar de produtos ou subprodutos florestais de origem nativa cujo transporte e armazenamento exija a emissão de tal licença obrigatória.

c.1. Caso os produtos ou subprodutos florestais utilizados na execução contratual tenham origem em Estado que possua documento de controle próprio, a CONTRATADA deverá apresentá-lo, em complementação ao DOF, para fins de demonstrar a regularidade do transporte e armazenamento nos limites do território estadual.

10.1.22. Observar as diretrizes, critérios e procedimentos para a gestão dos resíduos da construção civil estabelecidos na Resolução n.º 307, de 05/07/2002, do Conselho Nacional de Meio Ambiente - CONAMA, conforme artigo 4º, §§ 2º e 3º, da Instrução Normativa SLTI/MPOG n.º 1, de 19/01/2010, nos seguintes termos:

a. O gerenciamento dos resíduos originários da contratação deverá obedecer às diretrizes técnicas e procedimentos do Programa Municipal de Gerenciamento de Resíduos da Construção Civil, ou do Projeto de Gerenciamento de Resíduos da Construção Civil apresentado ao órgão competente, conforme o caso;

b. Nos termos dos artigos 3º e 10º da Resolução CONAMA n.º 307, de 05/07/2002, a CONTRATADA deverá providenciar a destinação ambientalmente adequada dos resíduos da construção civil originários da contratação, obedecendo, no que couber, aos seguintes procedimentos:





Estado da Bahia

MUNICÍPIO DE COCOS

b.1. resíduos Classe A (reutilizáveis ou recicláveis como agregados): deverão ser reutilizados ou reciclados na forma de agregados, ou encaminhados a áreas de aterro de resíduos da construção civil, sendo dispostos de modo a permitir a sua utilização ou reciclagem futura;

b.2. resíduos Classe B (recicláveis para outras destinações): deverão ser reutilizados, reciclados ou encaminhados a áreas de armazenamento temporário, sendo dispostos de modo a permitir a sua utilização ou reciclagem futura;

b.3. resíduos Classe C (para os quais não foram desenvolvidas tecnologias ou aplicações economicamente viáveis que permitam a sua reciclagem/recuperação): deverão ser armazenados, transportados e destinados em conformidade com as normas técnicas específicas;

b.4. resíduos Classe D (perigosos, contaminados ou prejudiciais à saúde): deverão ser armazenados, transportados, reutilizados e destinados em conformidade com as normas técnicas específicas.

c. Em nenhuma hipótese a CONTRATADA poderá dispor os resíduos originários da contratação aterros de resíduos domiciliares, áreas de "bota fora", encostas, corpos d'água, lotes vagos e áreas protegidas por Lei, bem como em áreas não licenciadas;

d. Para fins de fiscalização do fiel cumprimento do Programa Municipal de Gerenciamento de Resíduos da Construção Civil, ou do Projeto de Gerenciamento de Resíduos da Construção Civil, conforme o caso, a contratada comprovará, sob pena de multa, que todos os resíduos removidos estão acompanhados de Controle de Transporte de Resíduos, em conformidade com as normas da Agência Brasileira de Normas Técnicas - ABNT, ABNT NBR n.ºs 15.112, 15.113, 15.114, 15.115 e 15.116, de 2004.

10.1.23. Observar as seguintes diretrizes de caráter ambiental:

a. Qualquer instalação, equipamento ou processo, situado em local fixo, que libere ou emita matéria para a atmosfera, por emissão pontual ou fugitiva, utilizado na execução contratual, deverá respeitar os limites máximos de emissão de poluentes admitidos na Resolução CONAMA n.º 382, de 26/12/2006, e legislação correlata, de acordo com o poluente e o tipo de fonte;

b. Na execução contratual, conforme o caso, a emissão de ruídos não poderá ultrapassar os níveis considerados aceitáveis pela Norma NBR-10.151 - *Avaliação do Ruído em Áreas Habitadas visando o conforto da comunidade*, da Associação Brasileira de Normas Técnicas - ABNT, ou aqueles estabelecidos na NBR-10.152 - *Níveis de Ruído para conforto acústico*, da Associação Brasileira de Normas Técnicas - ABNT, nos termos da Resolução CONAMA n.º 01, de 08/03/90, e legislação correlata;

c. Nos termos do artigo 4º, § 3º, da Instrução Normativa SLTI/MPOG n.º 1, de 19/01/2010, deverão ser utilizados, na execução contratual, agregados reciclados, sempre que existir a oferta de tais materiais, capacidade de suprimento e custo





Estado da Bahia

MUNICÍPIO DE COCOS

inferior em relação aos agregados naturais, inserindo-se na planilha de formação de preços os custos correspondentes;

10.1.24. Responder por qualquer acidente de trabalho na execução dos serviços, por uso indevido de patentes registradas em nome de terceiros, por danos resultantes de caso fortuito ou de força maior, por qualquer causa de destruição, danificação, defeitos ou incorreções dos serviços ou dos bens da CONTRATANTE, de seus funcionários ou de terceiros, ainda que ocorridos em via pública junto à obra.

10.1.25. Comunicar ao Fiscal do contrato, no prazo de 24 (vinte e quatro) horas, qualquer ocorrência anormal ou acidente que se verifique no local dos serviços.

10.1.26. Prestar todo esclarecimento ou informação solicitada pela CONTRATANTE ou por seus prepostos, garantindo-lhes o acesso, a qualquer tempo, ao local dos serviços, bem como aos documentos relativos à execução da reforma.

10.1.27. Paralisar, por determinação da CONTRATANTE, qualquer trabalho que não esteja sendo executado de acordo com a boa técnica ou que ponha em risco a segurança de pessoas ou bens de terceiros.

10.1.28. Responsabilizar-se pelos encargos previdenciários, fiscais e comerciais resultantes da execução do contrato.

10.1.29. Responder pelo pagamento dos salários devidos aos empregados e encargos trabalhistas, bem como pelos registros, seguros contra riscos de acidentes de trabalho e outras obrigações inerentes à execução dos serviços ora contratados.

10.1.30. Arcar com todos os tributos incidentes sobre este Contrato, bem como sobre a sua atividade, devendo efetuar os respectivos pagamentos na forma e nos prazos determinados por lei.

10.1.31. Adotar as providências e precauções necessárias, inclusive consulta nos respectivos órgãos, se necessário for, a fim de que não venham a ser danificadas as redes hidrossanitárias, elétricas e telefônicas.

10.1.32. Promover a guarda, manutenção e vigilância de materiais, ferramentas, e tudo o que for necessário à execução dos serviços, durante a vigência da obra.

10.1.33. Manter seu pessoal devidamente identificado através de crachás, com fotografia recente, e provendo-os dos Equipamentos de Proteção Individual - EPI's;

10.1.34. Manter sediado junto à Administração, durante os turnos de trabalho, preposto capaz de tomar decisões compatíveis com os compromissos assumidos;

10.1.35. Cumprir, além dos postulados legais vigentes de âmbito federal, estadual ou municipal, as normas de segurança da Administração;

10.1.36. Instruir os seus empregados, quanto à prevenção de incêndios nas áreas da Administração;

10.1.37. Prestar os serviços dentro dos parâmetros e rotinas estabelecidos, fornecendo todos os materiais, equipamentos e utensílios em quantidade, qualidade e tecnologia





Estado da Bahia

MUNICÍPIO DE COCOS

adequadas, com a observância às recomendações aceitas pela boa técnica, normas e legislação;

10.1.38. Regularizar, quando notificada pela CONTRATANTE, sob pena de sofrer as penalidades estabelecidas no contrato, as eventuais falhas na execução dos serviços fora das suas especificações;

10.1.39. Responder por qualquer prejuízo ou danos causados diretamente à Administração ou a terceiros, decorrentes de sua culpa ou dolo na execução do contrato, procedendo imediatamente aos reparos ou indenizações cabíveis e assumindo o ônus decorrente;

10.1.40. Comunicar ao CONTRATANTE, quaisquer fatos ou circunstâncias detectadas por seus empregados quando da execução dos serviços, que prejudiquem ou possam vir a prejudicar a qualidade dos serviços ou comprometer à integridade do patrimônio público;

10.1.41. Não transferir a terceiros, por qualquer forma, nem mesmo parcialmente, as obrigações assumidas, nem subcontratar qualquer das prestações a que está obrigada, exceto nas condições autorizadas no Projeto Básico ou neste contrato;

10.1.42. Não permitir a utilização de qualquer trabalho do menor de dezesseis anos, exceto na condição de aprendiz para os maiores de quatorze anos; nem permitir a utilização do trabalho do menor de dezoito anos em trabalho noturno, perigoso ou insalubre;

10.1.43. Manter, durante o período de vigência do contrato, todas as condições que ensejaram a sua habilitação e qualificação no certame licitatório;

10.1.44. Fornecer mensalmente, ou sempre que solicitados pela CONTRATANTE, os comprovantes do cumprimento das obrigações previdenciárias, do Fundo de Garantia por Tempo de Serviço - FGTS, e do pagamento dos salários e benefícios dos empregados utilizados na execução dos serviços.

10.1.45. Vedar a utilização, na execução dos serviços, de empregado que seja familiar de agente público ocupante de cargo em comissão ou função de confiança no órgão contratante, nos termos do artigo 7º do Decreto n.º 7.203, de 2010, que dispõe sobre a vedação do nepotismo no âmbito da administração pública federal aplicável a esta administração pública municipal.

10.1.46. apresentar relatório mensal com anotação de sua equipe lotada no objeto contratado, com seus cargos definidos e o total da massa de salários diretos e indiretos correspondente a tal equipe. Tal informação servirá de base a aferição dos Encargos Sociais e Trabalhistas devidos e comprovadamente pagos, cuja apresentação dos respectivos comprovantes de recolhimento serão necessária para o processamento e pagamento de qualquer fatura, conforme reza este Contrato. A constatação pela Fiscalização de qualquer funcionário da Contratada, no canteiro de obras, sem a Carteira Profissional devidamente assinada, implicará falta grave por parte da Contratada. Não será admitida a contratação de funcionários, pela Contratada, em discordância com as





Estado da Bahia

MUNICÍPIO DE COCOS

Convenções Coletivas de Trabalho que regem as diversas categorias de funcionários envolvidos no objeto do presente Edital.

11. CLÁUSULA DÉCIMA - DA FISCALIZAÇÃO DO CONTRATO

11.1. A CONTRATANTE exercerá fiscalização e acompanhamento dos serviços contratados, através de preposto ou equipe especialmente designada para este fim.

11.1.1. A fiscalização será exercida no exclusivo interesse da CONTRATANTE, não excluindo nem reduzindo a responsabilidade da CONTRATADA, inclusive perante terceiros, por qualquer irregularidade, sendo que, na sua ocorrência, não deverá implicar co-responsabilidade da CONTRATANTE.

11.2. À fiscalização compete:

- a) relatar em tempo hábil, ocorrências ou circunstâncias que possam acarretar dificuldade no desenvolvimento dos serviços em relação a terceiros.
- b) esclarecer prontamente as dúvidas que lhe sejam apresentadas pela CONTRATADA, através de correspondência protocolada.
- c) expedir, por escrito, as determinações e comunicações dirigidas à CONTRATADA, determinando as providências necessárias à correção das falhas observadas.
- d) rejeitar todo e qualquer serviço inadequado ou não especificado e estipular prazo para sua retificação.
- e) exigir da CONTRATADA o cumprimento integral deste Contrato
- f) emitir parecer para liberação das faturas, e receber os serviços contratados.
- g) determinar a substituição, em 24 horas, de qualquer empregado da CONTRATADA, desde que justificado.

12. CLÁUSULA DÉCIMA PRIMEIRA - RECEBIMENTO DO OBJETO

12.1. Os Recebimentos Provisórios e Definitivos dos serviços serão efetuados de acordo com o estabelecido na Lei Estadual n.º 9.433/2005, e observados os seguintes critérios e prazos:

- a) Recebimento Provisório: Ao considerar os serviços concluídos a CONTRATADA comunicará o fato, por escrito, à CONTRATANTE, para que seja lavrado, pela fiscalização, o "Termo de Recebimento Provisório" a ser assinado pelas partes, no prazo máximo de 15 (quinze) dias contados a partir da data da referida comunicação.
- b) Recebimento Definitivo: No prazo máximo de 90 (noventa) dias do Recebimento Provisório, será lavrado o "Termo de Recebimento Definitivo", por uma Comissão composta por 03 (três) membros designados pela CONTRATANTE, a ser assinado pelas partes, caso as obras e serviços não tenham apresentado qualquer deficiência e estejam em condições de serem recebidos definitivamente.

12.1.1. O "Recebimento Definitivo" não isentará a CONTRATADA das responsabilidades previstas no art. 618, do Código Civil Brasileiro.





Estado da Bahia

MUNICÍPIO DE COCOS

13. CLÁUSULA DÉCIMA SEGUNDA - SANÇÕES CONTRATUAIS

13.1. No caso de inadimplemento das obrigações assumidas pela CONTRATADA, serão aplicadas as sanções previstas na Lei Estadual n.º 9.433/2005, a saber:

- a) Advertência;
- b) Suspensão temporária do direito de licitar e contratar com a CONTRATANTE, por prazo não superior a 05 (cinco) anos.
- c) Declaração de inidoneidade para licitar e contratar com a CONTRATANTE
- d) Multa nos seguintes percentuais:

- 10% (dez por cento) sobre o valor total da proposta em caso de recusa injustificada da adjudicatária em assinar o Contrato, no prazo máximo de 10 dias corridos a contar de sua convocação;

- 0,3% (três décimos por cento) ao dia, até o trigésimo dia de atraso sobre o valor da parte dos serviços não realizados, em cumprimento ao cronograma físico-financeiro;

- 0,7% (sete décimos por cento) sobre o valor dos serviços não realizados por cada dia de atraso subsequente ao trigésimo.

13.1.1. A multa será descontada dos pagamentos devidos pela CONTRATANTE. Não existindo créditos do Contrato, o valor das multas será amigável ou judicialmente cobrado.

13.1.2. Pela inexecução total ou parcial do Contrato serão aplicadas as sanções previstas no "caput" desta Cláusula, garantida a defesa prévia, no respectivo processo, no prazo de 05 (cinco) dias úteis, podendo haver cumulação das demais sanções com a multa.

13.2. Também fica sujeita às penalidades do art. 186, II e III da Lei Estadual n.º 9.433/2005, a Contratada que:

13.2.1. tenha sofrido condenação definitiva por praticar, por meio dolosos, fraude fiscal no recolhimento de quaisquer tributos;

13.2.2. tenha praticado atos ilícitos visando a frustrar os objetivos da licitação;

13.2.3. demonstre não possuir idoneidade para contratar com a Administração em virtude de atos ilícitos praticados.

13.3. A aplicação de qualquer das penalidades previstas realizar-se-á em processo administrativo que assegurará o contraditório e a ampla defesa observando-se o procedimento previsto na Lei Estadual n.º 9.433/2005 e alterações.

13.4. A autoridade competente, na aplicação das sanções, levará em consideração a gravidade da conduta do infrator, o caráter educativo da pena, bem como o dano causado à Administração, observado o princípio da proporcionalidade.

13.5. As penalidades serão obrigatoriamente registradas no CMFC.

13.6. As sanções aqui previstas são independentes entre si, podendo ser aplicadas isoladas





Estado da Bahia

MUNICÍPIO DE COCOS

ou, no caso das multas, cumulativamente, sem prejuízo de outras medidas cabíveis.

14. CLÁUSULA DÉCIMA TERCEIRA - SEGURO E RESPONSABILIDADE CIVIL

14.1. A CONTRATADA obriga-se a realizar e manter os seguintes seguros:

- a) Risco de Responsabilidade Civil do Construtor - RCC;
- b) Riscos diversos e danos físicos dos serviços;
- c) Contra acidentes de trabalho.

14.1.1. A CONTRATADA reconhece, por este instrumento, que é responsável, em qualquer caso, por danos e prejuízos que eventualmente venham a sofrer ao Município de Cocos, coisas, propriedade de terceiros ou pessoas em decorrência da execução dos serviços, correndo às suas expensas, sem responsabilidade ou ônus para o Município de Cocos, os ressarcimentos ou indenizações que tais danos ou prejuízos possam motivar.

14.1.2. A responsabilidade da CONTRATADA é integral para os serviços contratados, nos termos do Código Civil Brasileiro, não sendo a fiscalização dos serviços motivo de diminuição de sua responsabilidade.

15. CLÁUSULA DÉCIMA QUARTA - DA PROIBIÇÃO DE CESSÃO

15.1. A CONTRATADA não poderá transferir ou ceder a execução deste Contrato parcial ou totalmente, salvo as subcontratações permitidas.

16. CLÁUSULA DÉCIMA QUINTA - DA RESCISÃO

16.1. Assegurado o contraditório e a ampla defesa, o presente Contrato poderá ser rescindido, independentemente de interpelação judicial, nas hipóteses previstas na Lei Estadual n.º 9.433/05, com as conseqüências previstas na mesma Lei.

17. CLÁUSULA DÉCIMA SEXTA - DA PREVALÊNCIA DA AÇÃO EXECUÇÃO

17.1. Todas as importâncias devidas pela CONTRATADA à CONTRATANTE, serão objeto de cobrança através de processo de execução, valendo o presente instrumento como título executivo extrajudicial, ressalvada a cobrança mediante retenção, sempre que possível.

18. CLÁUSULA DÉCIMA SÉTIMA - DA SEGURANÇA, SAÚDE E HIGIENE

18.1. A CONTRATADA fica obrigada a cumprir, rigorosamente, as exigências que objetivam a implementação de sistemas preventivos para garantir as condições de higiene, de segurança e saúde do trabalhador, conforme previsto na Norma Regulamentadora n.º 18.

18.1.1. A observância do estabelecido na NR 18 não desobriga a CONTRATADA do cumprimento das disposições relativas às condições e meio ambiente de trabalho, determinadas na Legislação Federal, Estadual e/ou Municipal, e em outras estabelecidas em negociações coletivas de trabalho.





Estado da Bahia

MUNICÍPIO DE COCOS

19. CLÁUSULA DÉCIMA NONA - DA DISCRIMINAÇÃO DO SERVIÇO

19.1. Os serviços serão executados pela CONTRATADA na forma descrita no Projeto Básico e seus anexos.

19.1.1. Para a perfeita execução dos serviços, a CONTRATADA deverá disponibilizar os materiais, equipamentos, ferramentas e utensílios necessários, nas quantidades estimadas e qualidades estabelecidas no Projeto Básico e de acordo com os termos da proposta, promovendo, quando requerido, sua substituição.

20. CLÁUSULA VIGÉSIMA- DA SUBCONTRATAÇÃO

20.1. É vedada a subcontratação parcial ou total do objeto do contrato.

21. CLÁUSULA VIGÉSIMA PRIMEIRA - DAS OBRIGAÇÕES CONTRATANTE

21.1. A CONTRATANTE obriga-se a:

21.1.1. Cumprir fielmente as disposições do Contrato;

21.1.2. Exercer a fiscalização dos serviços por servidores especialmente designados, na forma prevista na Lei n.º 9.433/2005;

21.1.3. Responsabilizar-se pela comunicação, em tempo hábil, de qualquer fato que acarrete em interrupção na execução do Contrato;

21.1.4. Efetuar o pagamento nas condições e preços pactuados no Contrato;

21.1.5. Notificar a CONTRATADA, por escrito, sobre imperfeições, falhas ou irregularidades constatadas na execução do serviço para que sejam adotadas as medidas corretivas necessárias;

21.1.6. Fornecer por escrito as informações necessárias para o desenvolvimento dos serviços objeto do contrato;

21.1.7. Exigir o cumprimento de todas as obrigações assumidas pela CONTRATADA, de acordo com as cláusulas contratuais e os termos de sua proposta;

21.1.8. Zelar pelo cumprimento das obrigações da CONTRATADA relativas à observância das normas ambientais vigentes;

21.1.9. Proporcionar todas as condições para que a CONTRATADA possa desempenhar seus serviços de acordo com as determinações do Contrato, do Edital, especialmente do Projeto Básico e seus anexos;

21.1.10. Zelar para que durante toda a vigência do contrato sejam mantidas, em compatibilidade com as obrigações assumidas pela CONTRATADA, todas as condições de habilitação e qualificação exigidas na licitação.





Estado da Bahia

MUNICÍPIO DE COCOS

22. CLÁUSULA VIGÉSIMA SEGUNDA - DA DOTAÇÃO ORÇAMENTÁRIA

22.1. As despesas decorrentes da presente contratação correrão à conta de recursos específicos consignados no Orçamento do Município de Cocos deste exercício, na dotação abaixo discriminada:

02.04.000 – SECRETARIA MUNICIPAL DE EDUCAÇÃO

12.361.042.1002 – Const., Ampli. e Reforma de Escolas Quadras

4.4.9.0.51.00.00 – Obras e Instalações

22 - Fonte

22.2. Caso a vigência do contrato ultrapasse o exercício financeiro, as despesas do exercício subsequente correrão à conta das dotações orçamentárias indicadas em termo aditivo ou apostilamento.

23. CLÁUSULA VIGÉSIMA TERCEIRA - DAS ALTERAÇÕES DO CONTRATO

23.1. Nos termos do art. 143, §1º, da Lei n.º 9.433/2005, a Contratada ficará obrigada a aceitar, nas mesmas condições contratuais, os acréscimos ou supressões que se fizerem necessários, até o limite de 25% (vinte e cinco por cento) do valor inicial atualizado do contrato.

23.1.1. Em caso de reforma de edifício, o limite fixado para os acréscimos é de até 50% (cinquenta por cento) do valor inicial atualizado do contrato.

23.1.2. As supressões resultantes de acordo celebrado entre os contratantes poderão exceder o limite de 25% (vinte e cinco por cento).

23.1.3. O conjunto de acréscimos e o conjunto de supressões serão calculados sobre o valor original do contrato, aplicando-se a cada um desses conjuntos, individualmente e sem nenhum tipo de compensação entre eles, os limites de alteração acima estabelecidos.

23.2. A diferença percentual entre o valor global do contrato e o obtido a partir dos custos unitários do sistema de referência utilizado na elaboração do orçamento-base da licitação não poderá ser reduzida, em favor da Contratada, em decorrência de aditamentos que modifiquem a planilha orçamentária (artigo 127, § 5º, I, da Lei n.º 12.309, de 2010).

24. CLÁUSULA VIGÉSIMA QUARTA - DA PREVALÊNCIA AÇÃO EXECUÇÃO

24.1. Todas as importâncias devidas pela CONTRATADA à CONTRATANTE, serão objeto de cobrança através de processo de execução, valendo o presente instrumento como título executivo extrajudicial, ressalvada a cobrança mediante retenção, sempre que possível.





Estado da Bahia

MUNICÍPIO DE COCOS**25. CLÁUSULA VIGESIMA QUINTA - DA PUBLICAÇÃO**

25.1. Incumbirá à CONTRATANTE providenciar a publicação do extrato deste Contrato na Imprensa Oficial, até o quinto dia útil do mês seguinte ao de sua assinatura, para ocorrer no prazo de 20 (vinte) dias daquela data.

26. CLÁUSULA VIGÉSIMA SEXTA - DO FORO

26.1. Fica eleito o foro da Comarca de Cocos, com exclusão de qualquer outro, por mais privilegiado que seja, para dirimir quaisquer questões oriundas do presente Contrato.

E assim, por estarem de acordo, ajustados e contratados, após lido e achado conforme, as partes a seguir firmam o presente Contrato em 02 (duas) vias, de igual teor e forma, para um só efeito.

Cocos-Ba, _____ de _____ de 2022.

Nome do Prefeito
Prefeito Municipal
Município de Cocos
CNPJ n.º 14.222.012/0001-75
CONTRATANTE

Proprietário / Sócio
Cargo na Empresa
Razão Social da Empresa
CNPJ n.º XXX.XXX.XXX/XXXX-XX
CONTRATADA





Estado da Bahia

MUNICÍPIO DE COCOS**ANEXO XIII****FOLHA DE DADOS PARA ELABORAÇÃO DO CONTRATO****FOLHA DE DADOS****Dados da Empresa**

Razão Social:

CNPJ:

Inscrição Estadual:

Endereço:

Bairro:

Cidade:

CEP:

Telefone(s):

Fax:

Dados da Pessoa que assinará o contrato

Nome Completo:

Endereço Residencial:

Cidade:

CEP:

Cargo:

RG N.º

CPF N.º:

Contato na empresa

Nome Completo:

Cargo:

Telefone(s):

Fax: ()

E-mail:

Obs.: Caso a representação seja por procurador, juntar o instrumento de mandato específico para assinatura do contrato.

XXXXXXXXXXXX - UF, XX de XXXXXXXXXXXXXXX de 2022.

Assinatura do Representante Legal

Nome Completo
Cargo na Empresa / Representante
Razão Social da Empresa
CNPJ n.º.....

Observação: Solicitamos a gentileza de preencher este formulário, e entregá-lo juntamente com os envelopes da presente licitação. Caso essa empresa seja vencedora, estes dados facilitarão a elaboração e assinatura do contrato referente a este procedimento licitatório. A não apresentação dessa folha não implicará a inabilitação da Proponente.





BAHIA

Estado da Bahia

MUNICÍPIO DE CÔCOS

PREGÃO ELETRÔNICO N.º 014-2022

OBJETO

Pregão Eletrônico para a escolha da proposta mais vantajosa para a contratação de empresa especializada para fornecimento de passagens rodoviárias interestaduais e intermunicipais destinado ao Município Cocos-BA, conforme condições, quantidades e exigências estabelecidas no edital e anexos.

CONDIÇÕES DE PARTICIPAÇÃO

Poderão participar deste Pregão interessados cujo ramo de atividade seja compatível com o objeto desta licitação, e que estejam com Credenciamento regular no Sistema de Cadastramento Unificado de Fornecedores – SICAF, conforme disposto no art. 9º da IN SEGES/MP nº 3, de 2018.

LOCAL E DATA DE RECEBIMENTO DA DOCUMENTAÇÃO E PROPOSTA

Dia: **30 de maio de 2022**

Horário: **09h00m - Horário de Brasília / DF**

Endereço Eletrônico: **www.comprasgovernamentais.gov.br**

Sistema: **ComprasNet**

Código UASG do Município: **983461**

Marcelo de Souza Emerenciano
Prefeito Municipal





Estado da Bahia

MUNICÍPIO DE COCOS**ÍNDICE**

1.	DO OBJETO
2.	DO VALOR ESTIMADO
3.	DO CREDENCIAMENTO
4.	DA PARTICIPAÇÃO NA LICITAÇÃO
5.	DA APRESENTAÇÃO DA PROPOSTA E DOCUMENTOS DE HABILITAÇÃO
6.	DA VISTORIA
7.	DO PREENCHIMENTO DA PROPOSTA
8.	DA ABERTURA DA SESSÃO PÚBLICA
9.	DA CLASSIFICAÇÃO DAS PROPOSTAS
10.	DA FORMULAÇÃO DE LANCES
11.	BENEFÍCIO ÀS MICROEMPRESAS E EMPRESAS DE PEQUENO PORTE
12.	DA NEGOCIAÇÃO
13.	DA ACEITABILIDADE DA PROPOSTA
14.	DA HABILITAÇÃO
15.	DO ENCAMINHAMENTO DA PROPOSTA VENCEDORA
16.	DA AMOSTRA
17.	DOS RECURSOS
18.	DA REABERTURA DA SESSÃO PÚBLICA
19.	DA ADJUDICAÇÃO E HOMOLOGAÇÃO
20.	DA GARANTIA DE EXECUÇÃO
21.	DO INSTRUMENTO CONTRATUAL OU INSTRUMENTO EQUIVALENTE
22.	DAS SANÇÕES
23.	DOS ESCLARECIMENTOS E DA IMPUGNAÇÃO AO EDITAL
24.	DAS DISPOSIÇÕES FINAIS
25.	DOS ANEXOS
26.	DO FORO

A N E X O S

ANEXO I	-	Termo de Referência
ANEXO II	-	Minuta de Contrato





Estado da Bahia

MUNICÍPIO DE COCOS

EDITAL

PREGÃO ELETRÔNICO Nº 014-2022

PROCESSO ADMINISTRATIVO Nº 160-2022

PREGÃO ELETRÔNICO Nº 014-2022

TIPO: MENOR PREÇO UNITÁRIO

O **MUNICÍPIO DE COCOS**, pessoa jurídica de direito público interno, torna público para conhecimento dos interessados que na data, horário e local indicados fará realizar licitação, na modalidade Pregão, na forma Eletrônica, com critério de julgamento menor preço unitário, nos termos da Lei n.º 10.520 de 2002, do Decreto Federal n.º 10.024 de 20 de setembro de 2019, do Decreto Federal n.º 8.538, de 06 de outubro de 2015, do Decreto Municipal n.º 022/2011, da Lei Federal n.º 8.078 de 1990 - Código de Defesa do Consumidor, da Lei Complementar n.º 123/2006, e subsidiariamente da Lei n.º 8.666/1993, bem como à legislação correlata, farão realizar licitação na modalidade **Pregão Eletrônico** e demais exigências previstas neste Edital e seus Anexos.

DA SESSÃO PÚBLICA DO PREGÃO ELETRÔNICO:Dia: **30 de maio de 2022**Horário: **09h00m – Horário de Brasília-DF**Endereço Eletrônico: www.comprasgovernamentais.gov.brSistema: **COMPRASNET**Código UASG: **983461****1. DO OBJETO**

1.1. A presente licitação tem como objeto o Pregão Eletrônico para escolha da proposta mais vantajosa para a contratação de empresa especializada para fornecimento de passagens rodoviárias interestaduais e intermunicipais destinado ao Município Cocos-BA, conforme condições, quantidades e exigências estabelecidas no edital e anexos.

1.1.1. Em caso de discordância existente entre as especificações dos itens descritas no sistema Comprasnet e as **especificações constantes no Termo de Referência, Anexo I deste Edital**, prevalecerão sempre as últimas.

1.1.2. As empresas licitantes deverão apresentar propostas em observância as especificações e exigências mínimas contidas no **Termo de Referência**, considerando que será por meio deste que se verificará a aceitabilidade das propostas.

1.2. A licitação será realizada por item, conforme tabela constante do Termo de Referência, facultando-se ao licitante a participação em quantos Itens forem de seu interesse

1.3. O critério de julgamento adotado será o **MENOR PREÇO POR ITEM**, observadas as exigências contidas neste Edital e seus Anexos quanto às especificações do objeto.

2. DO VALOR ESTIMADO



Estado da Bahia

MUNICÍPIO DE COCOS

- 2.1. O valor para as aquisições de passagem, objeto desta licitação foi estimado no valor máximo aceitável de **R\$ 1.332.618,40 (um milhão, trezentos e trinta e dois mil e seiscentos e dezoito reais e quarenta centavos)**, conforme os valores dispostos extraídos das Pesquisas de Preços realizadas em empresas especializadas, anexas aos autos.

3. DOS RECURSOS ORÇAMENTÁRIOS

- 3.1. As despesas para atender a esta licitação estão programadas em dotação orçamentária própria, prevista no orçamento do Município para o exercício de 2022, na classificação abaixo:

0202000 – SECRETARIA MUNICIPAL DE ADMINISTRAÇÃO

04.122.009.2006 – Gestão da Secretaria de Administração

Elemento: 3390330000 – Passagem e despesas com Locomoção

Fonte de Recurso: 00

0205000 – FUNDO MUNICIPAL DE SAÚDE

10.122.030.2032 – Gestão das Ações do Fundo Municipal de Saúde

Elemento: 3390330000 – Passagens e Despesas com Locomoção

Fonte de Recurso: 02

0207000 – FUNDO MUNICIPAL DE ASSISTÊNCIA SOCIAL

08.244.040.2047 – Gestão das Ações do Fundo Municipal de Assistência Social

Elemento: 3390330000 - Passagens e Despesas com Locomoção

Fonte de Recurso: 00

08.244.040.2053 – Benefícios Eventuais da Assistência Social

Elemento: 3390330000 - Passagens e Despesas com Locomoção

Fonte de Recurso: 00

02.04.000 – SECRETARIA MUNICIPAL DE EDUCAÇÃO

12.361.042.2017 – Gestão do Ensino Fundamental

Elemento: 3390330000 – Passagens e Despesas com Locomoção

Fonte de Recurso: 01

4. DO CREDENCIAMENTO

- 4.1. O Credenciamento é o nível básico do registro cadastral no SICAF, que permite a participação dos interessados na modalidade licitatória Pregão, em sua forma eletrônica.
- 4.2. O cadastro no SICAF deverá ser feito no Portal de Compras do Governo Federal, no sítio www.comprasgovernamentais.gov.br, por meio de certificado digital conferido pela Infraestrutura de Chaves Públicas Brasileira - ICP - Brasil.
- 4.3. O credenciamento junto ao provedor do sistema implica a responsabilidade do licitante ou de seu representante legal e a presunção de sua capacidade técnica para realização das transações inerentes a este Pregão.
- 4.4. O licitante responsabiliza-se exclusiva e formalmente pelas transações efetuadas em seu nome, assume como firmes e verdadeiras suas propostas e seus lances, inclusive os atos praticados diretamente ou por seu representante, excluída a responsabilidade do provedor do sistema ou do





Estado da Bahia

MUNICÍPIO DE COCOS

órgão ou entidade promotora da licitação por eventuais danos decorrentes de uso indevido das credenciais de acesso, ainda que por terceiros.

4.5. É de responsabilidade do cadastrado, conferir a exatidão dos seus dados cadastrais no SICAF e mantê-los atualizados junto aos órgãos responsáveis pela informação, devendo proceder, imediatamente, à correção ou à alteração dos registros tão logo identifique incorreção ou aqueles se tornem desatualizados.

4.6. A não observância do disposto no subitem anterior poderá ensejar desclassificação no momento da habilitação

5. DA PARTICIPAÇÃO NA LICITAÇÃO

5.1. Poderão participar deste Pregão interessados cujo ramo de atividade seja compatível com o objeto desta licitação, e que estejam com Credenciamento regular no Sistema de Cadastramento Unificado de Fornecedores - SICAF, conforme disposto no art. 9º da IN SEGES/MP n.º 3, de 2018.

5.1.1. Para ter acesso ao sistema eletrônico, os interessados em participar deste Pregão deverão dispor de chave de identificação e senha pessoal, obtidas junto à SLTI, onde também deverão informar-se a respeito do seu funcionamento e regulamento e receber instruções detalhadas para sua correta utilização.

5.1.2. Os licitantes deverão utilizar o certificado digital para o acesso ao Sistema ou com uso da senha de acesso pela licitante é de sua responsabilidade exclusiva, incluindo qualquer transação por ele efetuada diretamente, ou por seu representante, não cabendo ao provedor do sistema ou ao Município responsabilidade por eventuais danos decorrentes do uso indevido da senha, ainda que por terceiros.

5.2. Será concedido, quando for o caso, tratamento favorecido para as microempresas e empresas de pequeno porte, para as sociedades cooperativas mencionadas no artigo 34 da Lei n.º 11.488, de 2007, nos limites previstos da Lei Complementar n.º 123, de 2006.

5.3. Não poderão participar desta licitação os interessados:

5.3.1. empresário suspenso de participar de licitação e impedido de contratar com o Município de Cocos, durante o prazo da sanção aplicada;

5.3.2. proibidos de participar de licitações e celebrar contratos administrativos, na forma da legislação vigente;

5.3.3. que não atenda as condições deste edital e seus anexos;

5.3.4. empresário declarado inidôneo para licitar ou contratar com a Administração Pública, enquanto perdurarem os motivos determinantes da punição ou até que seja promovida sua reabilitação;

5.3.5. empresário impedido de licitar e contratar com o Município de Cocos, durante o prazo da sanção aplicada;





Estado da Bahia

MUNICÍPIO DE COCOS

5.3.6. empresário proibido de contratar com o Poder Público, em razão do disposto no art.72, §8º, V, da Lei n.º 9.605/1998;

5.3.7. empresário proibido de contratar com o Poder Público, nos termos do art. 12 da Lei n.º 8.429/1992;

5.3.8. quaisquer interessados enquadrados nas vedações previstas no artigo 9º da Lei n.º 8.666/1993;

5.3.8.1. Entende-se por “participação indireta” a que alude o artigo 9º da Lei n.º 8.666/1993 a participação no certame de empresa em que uma das pessoas listadas no mencionado dispositivo legal figure como sócia, pouco importando o seu conhecimento técnico acerca do objeto da licitação ou mesmo a atuação no processo licitatório.

5.3.9. sociedade estrangeira não autorizada a funcionar no País;

5.3.10. empresário cujo estatuto ou contrato social não seja pertinente e compatível com o objeto deste Pregão;

5.3.11. empresário que se encontre em processo de dissolução, recuperação judicial, recuperação extrajudicial, falência, concordata, fusão, cisão, ou incorporação;

5.3.12. sociedades integrantes de um mesmo grupo econômico, assim entendidas aquelas que tenham diretores, sócios ou representantes legais comuns, ou que utilizem recursos materiais, tecnológicos ou humanos em comum, exceto se demonstrado que não agem representando interesse econômico em comum;

5.3.13. consórcio de empresa, qualquer que seja sua forma de constituição;

5.3.14. organizações da Sociedade Civil de Interesse Público - OSCIP, atuando nessa condição - Acórdão n.º 746/2014 - TCU - Plenário.

5.4. Como condição para participação no Pregão, a licitante assinalará “sim” ou “não” em campo próprio do sistema eletrônico, relativo às seguintes declarações:

5.4.1. que cumpre os requisitos estabelecidos no artigo 3º da Lei Complementar n.º 123/2006, estando apta a usufruir do tratamento favorecido estabelecido em seus arts. 42 a 49;

5.4.1.1. nos itens exclusivos para participação de microempresas e empresas de pequeno porte, a assinalação do campo “não” impedirá o prosseguimento no certame;

5.4.1.2. nos itens em que a participação não for exclusiva para microempresas e empresas de pequeno porte, a assinalação do campo “não” apenas produzirá o efeito de o licitante não ter direito ao tratamento favorecido previsto na Lei Complementar n.º 123/2006, mesmo que microempresa, empresa de pequeno porte.

5.4.2. que está ciente e concorda com as condições contidas no Edital e seus anexos;

5.4.3. que cumpre os requisitos para a habilitação definidos no Edital e que a proposta apresentada está em conformidade com as exigências editalícias;





Estado da Bahia

MUNICÍPIO DE COCOS

5.4.4. que inexistem fatos impeditivos para sua habilitação no certame, ciente da obrigatoriedade de declarar ocorrências posteriores;

5.4.5. que não emprega menor de 18 anos em trabalho noturno, perigoso ou insalubre e não emprega menor de 16 anos, salvo menor, a partir de 14 anos, na condição de aprendiz, nos termos do artigo 7º, XXXIII, da Constituição;

5.4.6. que a proposta foi elaborada de forma independente, nos termos da Instrução Normativa SLTI/MP n.º 2, de 16 de setembro de 2009.

5.4.7. que não possui, em sua cadeia produtiva, empregados executando trabalho degradante ou forçado, observando o disposto nos incisos III e IV do art. 1º e no inciso III do art. 5º da Constituição Federal;

5.4.8. que os serviços são prestados por empresas que comprovem cumprimento de reserva de cargos prevista em lei para pessoa com deficiência ou para reabilitado da Previdência Social e que atendam às regras de acessibilidade previstas na legislação, conforme disposto no art. 93 da Lei n.º 8.213, de 24 de julho de 1991.

5.4.9. que cumpre os requisitos do Decreto n.º 7.174, de 2010, estando apto a usufruir dos critérios de preferência.

5.4.9.1. A assinalação da declaração contido no Item 5.4.9, somente deverá ocorrer quando se tratar de fornecimentos de bens de informática, não sendo necessária nenhuma assinalação quando não se tratar desta linha de produtos, nos termos do decreto mencionado;

5.5. A declaração falsa relativa ao cumprimento de qualquer condição sujeitará o licitante às sanções previstas em lei e neste Edital.

6. DA APRESENTAÇÃO DA PROPOSTA E DOCUMENTOS HABILITAÇÃO

6.1. Os licitantes encaminharão, exclusivamente por meio do sistema, concomitantemente com os documentos de habilitação exigidos no edital, proposta com a descrição do objeto ofertado e o preço, até a data e o horário estabelecidos para abertura da sessão pública, quando, então, encerrar-se-á automaticamente a etapa de envio dessa documentação.

6.2. O envio da proposta, acompanhada dos documentos de habilitação exigidos neste Edital, ocorrerá por meio de chave de acesso e senha.

6.3. *Os licitantes poderão deixar de apresentar os documentos de habilitação que constem do SICAF, assegurado aos demais licitantes o direito de acesso aos dados constantes dos sistemas, conforme prevê o § 2º, do art. 26, do Decreto Federal nº 10.024, de 20 de setembro de 2019.*

6.4. As Microempresas e Empresas de Pequeno Porte deverão encaminhar a documentação de habilitação, ainda que haja alguma restrição de regularidade fiscal e trabalhista, nos termos do art. 43, § 1º da LC n.º 123, de 2006.





Estado da Bahia

MUNICÍPIO DE COCOS

6.5. Incumbirá ao licitante acompanhar as operações no sistema eletrônico durante a sessão pública do Pregão, ficando responsável pelo ônus decorrente da perda de negócios, diante da inobservância de quaisquer mensagens emitidas pelo sistema ou de sua desconexão.

6.5.1. O prazo para resposta do licitante quando da solicitação do Pregoeiro via chat será de até 30 (trinta) minutos, exceto o prazo previsto nos itens 12.3.1., 13.2., 13.70., 14.7., 14.11. e 15.1. deste edital, conforme prevê o § 2º do artigo 38 do Decreto federal nº 10.024, de 20 de setembro de 2019.

6.6. Até a abertura da sessão pública, os licitantes poderão retirar ou substituir a proposta e os documentos de habilitação anteriormente inseridos no sistema;

6.7. Não será estabelecida, nessa etapa do certame, ordem de classificação entre as propostas apresentadas, o que somente ocorrerá após a realização dos procedimentos de negociação e julgamento da proposta.

6.8. Os documentos que compõem a proposta e a habilitação do licitante melhor classificado somente serão disponibilizados para avaliação do pregoeiro e para acesso público após o encerramento do envio de lances.

7. DA VISTORIA

7.1. Não se exigirá que a licitante realize vistoria do local de entrega do objeto de contrato.

8. DO PREENCHIMENTO DA PROPOSTA

8.1. A licitante deverá encaminhar proposta, exclusivamente por meio do sistema eletrônico, até a data e horário marcado para abertura da sessão, quando então encerrar-se-á automaticamente a fase de recebimento de propostas.

8.1.1. A licitante deverá consignar, na forma expressa no sistema eletrônico, o valor unitário e total para o Item e valor global, já considerados e inclusos todos os tributos, fretes, tarifas e demais despesas decorrentes da execução do objeto.

8.1.2. O licitante será responsável por todas as transações que forem efetuadas em seu nome no sistema eletrônico, assumindo como firmes e verdadeiras suas propostas e lances.

8.1.3. Até a abertura da sessão, os licitantes poderão retirar ou substituir as propostas apresentadas.

8.1.4. A licitante deverá declarar, em campo próprio do sistema eletrônico, que cumpre plenamente os requisitos de habilitação e que sua proposta está em conformidade com as exigências do Edital.

8.1.5. A licitante deverá declarar, em campo próprio do Sistema, sob pena de inabilitação, que não emprega menores de dezoito anos em trabalho noturno, perigoso ou insalubre, nem menores de dezesseis anos em qualquer trabalho, salvo na condição de aprendiz, a partir dos quatorze anos.





Estado da Bahia

MUNICÍPIO DE COCOS

8.1.6. A licitante enquadrada como microempresa ou empresa de pequeno porte deverá declarar, em campo próprio do Sistema, que atende aos requisitos do art. 3º da LC n.º 123/2006, para fazer jus aos benefícios previstos nessa lei.

8.1.7. A declaração falsa relativa ao cumprimento dos requisitos de habilitação, à conformidade da proposta ou ao enquadramento como microempresa ou empresa de pequeno porte sujeitará a licitante às sanções previstas neste Edital.

8.2. As propostas ficarão disponíveis no sistema eletrônico.

8.2.1. Qualquer elemento que possa identificar a licitante importa desclassificação da proposta, sem prejuízo das sanções previstas nesse Edital.

8.2.2. Até a abertura da sessão, a licitante poderá retirar ou substituir a proposta anteriormente encaminhada.

8.2.3. O licitante deverá enviar sua proposta mediante o preenchimento, no sistema eletrônico, dos seguintes campos:

8.2.3.1. Valor Unitário e total do Item;

8.2.3.2. Descrição detalhada do objeto proposto, contendo as informações similares ou em atendimento as especificações mínimas à especificação do Termo de Referência.

8.3. Todas as especificações do objeto contidas na proposta vinculam a Contratada.

8.3.1. O Pregoeiro deverá suspender a sessão pública do Pregão quando constatar que a avaliação da conformidade das propostas, de que trata o art. 22, §2º, do Decreto n.º 5.450/2005, irá perdurar por mais de um dia.

8.3.1.1. Após a suspensão da sessão pública, o Pregoeiro enviará, via chat, mensagens às licitantes informando a data prevista para o início da oferta de lances.

8.4. As propostas terão validade de 60 (sessenta) dias contados da data de abertura da sessão pública estabelecida no preâmbulo deste Edital, conforme Art. 48, §3º, do Decreto n.º 10.024, de 2019.

8.5. Nos valores propostos estarão inclusos todos os custos operacionais, encargos previdenciários, trabalhistas, tributários, comerciais e quaisquer outros que incidam direta ou indiretamente no fornecimento dos bens.

8.6. Os licitantes devem respeitar os preços máximos estabelecidos nas normas de regência de contratações públicas federais, quando participarem de licitações públicas;

8.6.1.1. O descumprimento das regras supramencionadas pela Administração por parte dos contratados pode ensejar a fiscalização do Tribunal de Contas dos Municípios da Bahia ou do Tribunal de Contas da União - TCU e, após o devido processo legal, gerar as seguintes consequências: assinatura de prazo para a adoção das medidas necessárias ao exato cumprimento da lei, nos termos do art. 71, inciso IX, da Constituição; ou condenação dos agentes públicos responsáveis e da empresa





Estado da Bahia

MUNICÍPIO DE COCOS

contratada ao pagamento dos prejuízos ao erário, caso verificada a ocorrência de superfaturamento por sobrepreço na execução do contrato

8.7. Os preços ofertados, tanto na proposta inicial, quanto na etapa de lances, serão de exclusiva responsabilidade do licitante, não lhe assistindo o direito de pleitear qualquer alteração, sob alegação de erro, omissão ou qualquer outro pretexto.

8.8. Decorrido o prazo de validade das propostas, sem convocação para contratação, ficam as licitantes liberadas dos compromissos assumidos.

9. DA ABERTURA DA SESSÃO PÚBLICA

9.1. A abertura da sessão pública deste Pregão, conduzida pelo Pregoeiro, ocorrerá na data e na hora indicadas no preâmbulo deste Edital, no sítio www.comprasgovernamentais.gov.br.

9.2. Durante a sessão pública, a comunicação entre o Pregoeiro e as licitantes ocorrerá exclusivamente mediante troca de mensagens, em campo próprio do sistema eletrônico.

9.3. Cabe à licitante acompanhar as operações no sistema eletrônico durante a sessão pública do Pregão, ficando responsável pelo ônus decorrente da perda de negócios diante da inobservância de qualquer mensagem emitida pelo sistema ou de sua desconexão.

10. DA CLASSIFICAÇÃO DAS PROPOSTAS

10.1. O Pregoeiro verificará as propostas apresentadas, desclassificando desde logo aquelas que não estejam em conformidade com os requisitos estabelecidos neste Edital, contenham vícios insanáveis ou não apresentem as especificações técnicas exigidas no Termo de Referência.

10.1.1. Também será **desclassificada** a proposta que **identifique o licitante**, no lançamento dos dados e das descrições da proposta que o licitante digita diretamente no Sistema ComprasNet.

10.1.1.1. A identificação dos dados digitados no Sistema ComprasNet, não deve ser confundida com os documentos anexados no sistema, tais como: proposta inicial em papel timbrado e demais documentos de habilitação que obviamente devem identificar a empresa licitante;

10.1.1.2. Os documentos anexos no Sistema ComprasNet, possuem sigilo temporário, considerando que somente haverá acesso aos mesmos, após concluída a fase de lances em conformidade com o §8º, art. 26 do Decreto n.º 10.024 de 20 de setembro de 2019.

10.1.2. A desclassificação será sempre fundamentada e registrada no sistema, com acompanhamento em tempo real por todos os participantes.

10.1.3. A não desclassificação da proposta não impede o seu julgamento definitivo em sentido contrário, levado a efeito na fase de aceitação.

10.2. O sistema ordenará automaticamente as propostas classificadas, sendo que somente estas participarão da fase de lances.

11. DA FORMULAÇÃO DE LANCES





Estado da Bahia

MUNICÍPIO DE COCOS

11.1. Na fase de lances somente as licitantes com propostas classificadas participarão desta fase.

11.2. O sistema disponibilizará campo próprio para troca de mensagens entre o Pregoeiro e os licitantes.

11.3. Aberta a etapa competitiva, as licitantes classificadas poderão encaminhar lances sucessivos, exclusivamente por meio do sistema eletrônico, sendo imediatamente informadas do horário e valor consignados no registro de cada lance.

11.3.1. O lance deverá ser ofertado pelo **VALOR TOTAL DO ITEM**.

11.4. A licitante somente poderá oferecer lance inferior ao último por ela ofertado e registrado no sistema.

11.5. O modo será de disputa aberta, portanto obrigatório observar o intervalo mínimo de diferença de valores entre os lances, que incidirá tanto em relação aos lances intermediários quanto em relação à proposta que cobrir a melhor oferta deverá ser de no mínimo **0,02 (dois centavo)**, conforme artigo 31, Parágrafo único do Decreto n.º 10.024, de 20 de setembro de 2019.

11.6. Durante o transcurso da sessão, as licitantes serão informadas, em tempo real, do valor do menor lance registrado, mantendo-se em sigilo a identificação da ofertante.

11.7. Em caso de empate, prevalecerá o lance recebido e registrado primeiro.

11.8. Os lances apresentados e levados em consideração para efeito de julgamento serão de exclusiva e total responsabilidade da licitante, não lhe cabendo o direito de pleitear qualquer alteração.

11.9. *O valor unitário de cada item deverá conter apenas duas casas decimais.*

11.10. O intervalo entre os lances enviados pelo mesmo licitante não poderá ser inferior a vinte (20) segundos e o intervalo entre lances não poderá ser inferior a três (3) segundos, sob pena de serem automaticamente descartados pelo sistema os respectivos lances.

11.11. Em caso de falha no sistema, os lances em desacordo com os subitens anteriores deverão ser desconsiderados pelo Pregoeiro, devendo a ocorrência ser comunicada imediatamente à Secretaria Municipal de Administração ou a Secretaria de Gestão do Ministério da Economia.

11.11.1. Na hipótese do subitem anterior, a ocorrência será registrada em campo próprio do sistema.

11.12. Será adotado para o envio de lances no pregão eletrônico o modo de disputa “aberto”, em que os licitantes apresentarão lances públicos e sucessivos, com prorrogações.

11.13. A etapa de lances da sessão pública terá duração de dez minutos e, após isso, será prorrogada automaticamente pelo sistema quando houver lance ofertado nos últimos dois minutos do período de duração da sessão pública.

11.14. A prorrogação automática da etapa de lances, de que trata o item anterior, será de dois minutos e ocorrerá sucessivamente sempre que houver lances enviados nesse período de prorrogação, inclusive no caso de lances intermediários.





Estado da Bahia

MUNICÍPIO DE COCOS

11.15. Não havendo novos lances na forma estabelecida nos itens anteriores, a sessão pública encerrar-se-á automaticamente.

11.16. Encerrada a fase competitiva sem que haja a prorrogação automática pelo sistema, poderá o pregoeiro, assessorado pela equipe de apoio, justificadamente, admitir o reinício da sessão pública de lances, em prol da consecução do melhor preço.

11.17. Durante a fase de lances, o Pregoeiro poderá excluir, justificadamente, lance cujo valor seja manifestamente inexequível, ou que flagrantemente trata-se de erro de digitação.

11.17.1. Caso algum lance seja excluído pelo Pregoeiro, por entender tratar-se de um flagrante erro de digitação, e o licitante entender que estava correto, basta o mesmo repetir o lance.

11.18. Não serão aceitos dois ou mais lances de mesmo valor, prevalecendo aquele que for recebido e registrado em primeiro lugar.

11.19. Se ocorrer a desconexão do Pregoeiro no decorrer da etapa de lances, e o sistema eletrônico permanecer acessível às licitantes, os lances continuarão sendo recebidos, sem prejuízo dos atos realizados.

11.20. Quando a desconexão do sistema eletrônico para o pregoeiro persistir por tempo superior a dez minutos, a sessão pública será suspensa e reiniciada somente após decorridas vinte e quatro horas da comunicação do fato pelo Pregoeiro aos participantes, no sítio eletrônico utilizado para divulgação.

11.21. O Critério de julgamento adotado será o menor preço conforme definido neste Edital e seus anexos.

11.22. Caso o licitante não apresente lances, concorrerá com o valor inicial de sua proposta.

12. BENEFÍCIO ÀS MICROEMPRESAS E EMPRESAS DE PEQUENO PORTE

12.1. Em relação ao item onde não há **exclusividade de participação de microempresas e empresas de pequeno porte**, uma vez encerrada a etapa de lances, será efetivada a verificação automática, junto à Receita Federal, do porte da entidade empresarial. O sistema identificará em coluna própria as microempresas e empresas de pequeno porte participantes, procedendo à comparação com os valores da primeira colocada, se esta for empresa de maior porte, assim como das demais classificadas, para o fim de aplicar-se o disposto nos arts. 44 e 45 da LC n.º 123, de 2006, regulamentada pelo Decreto n.º 8.538, de 2015.

12.2. Nessas condições, as propostas de microempresas e empresas de pequeno porte que se encontrarem na faixa de até 5% (cinco por cento) acima da melhor proposta ou melhor lance serão consideradas empatadas com a primeira colocada.

12.3. A melhor classificada nos termos do item anterior terá o direito de encaminhar uma última oferta para desempate, obrigatoriamente em valor inferior ao da primeira colocada, no prazo de 5 (cinco) minutos controlados pelo sistema, contados após a comunicação automática para tanto.





Estado da Bahia

MUNICÍPIO DE COCOS

12.4. Caso a microempresa ou a empresa de pequeno porte melhor classificada desista ou não se manifeste no prazo estabelecido, serão convocadas as demais licitantes microempresa e empresa de pequeno porte que se encontrem naquele intervalo de 5% (cinco por cento), na ordem de classificação, para o exercício do mesmo direito, no prazo estabelecido no subitem anterior.

12.5. No caso de equivalência dos valores apresentados pelas microempresas e empresas de pequeno porte que se encontrem nos intervalos estabelecidos nos subitens anteriores, será realizado sorteio entre elas para que se identifique aquela que primeiro poderá apresentar melhor oferta.

12.6. Quando houver propostas beneficiadas com as margens de preferência em relação ao produto estrangeiro, o critério de desempate será aplicado exclusivamente entre as propostas que fizerem jus às margens de preferência, conforme regulamento.

12.7. A ordem de apresentação pelos licitantes é utilizada como um dos critérios de classificação, de maneira que só poderá haver empate entre propostas iguais (não seguidas de lances).

12.8. Havendo eventual empate entre propostas ou lances, o critério de desempate será aquele previsto no art. 3º, § 2º, da Lei nº 8.666, de 1993, assegurando-se a preferência, sucessivamente, aos bens produzidos:

12.8.1. no país;

12.8.2. produzidos ou prestados por empresas brasileiras;

12.8.3. por empresas que invistam em pesquisa e no desenvolvimento de tecnologia no País;

12.8.4. por empresas que comprovem cumprimento de reserva de cargos prevista em lei para pessoa com deficiência ou para reabilitado da Previdência Social e que atendam às regras de acessibilidade previstas na legislação.

12.9. Persistindo o empate, a proposta vencedora será sorteada pelo sistema eletrônico dentre as propostas empatadas.

12.10. No caso de equivalência dos valores apresentados pelas microempresas ou empresas de pequeno porte que se encontrem no intervalo estabelecido nesta condição, o sistema fará um sorteio eletrônico, definindo e convocando automaticamente a vencedora para o encaminhamento da oferta final do desempate;

12.11. Na hipótese de não contratação nos termos previstos nesta Seção, o procedimento licitatório prossegue com as demais licitantes.

13. DA NEGOCIAÇÃO

12.1. Encerrada a etapa de envio de lances da sessão pública, o pregoeiro deverá encaminhar, pelo sistema eletrônico, contraproposta ao licitante que tenha apresentado o melhor preço, para que seja obtida melhor proposta, vedada a negociação em condições diferentes das previstas neste Edital.

12.2. Apurada a proposta final classificada em primeiro lugar, o Pregoeiro poderá encaminhar, pelo sistema eletrônico, contraproposta ao licitante para que seja obtido melhor preço,





Estado da Bahia

MUNICÍPIO DE COCOS

observado o critério de julgamento, não se admitindo negociar condições diferentes daquelas previstas neste Edital.

12.2.1. A negociação será realizada por meio do sistema, podendo ser acompanhada pelas demais licitantes.

12.3. *O valor unitário de cada item deverá conter apenas duas casas decimais.*

12.3.1. O pregoeiro solicitará ao licitante melhor classificado que, no prazo de **02 (duas) horas**, envie a proposta adequada ao último lance ofertado após a negociação realizada, acompanhada, se for o caso, dos documentos complementares, quando necessários à confirmação daqueles exigidos neste Edital e já apresentados.

12.4. Após a negociação do preço, o Pregoeiro iniciará a fase de aceitação e julgamento da proposta.

12.4.1. Também nas hipóteses em que o Pregoeiro não aceitar a proposta e passar à subsequente, poderá negociar com o licitante para que seja obtido preço melhor.

12.5. Para a aquisição de bens comuns de informática e automação, não sendo aplicável a este certame, definidos no art. 16-A da Lei n.º 8.248, de 1991, será assegurado o direito de preferência previsto no seu artigo 3º, conforme procedimento estabelecido nos artigos 5º e 8º do Decreto n.º 7.174, de 2010.

12.5.1. Nas contratações de bens e serviços de informática e automação, nos termos da Lei n.º 8.248, de 1991, as licitantes qualificadas como microempresas ou empresas de pequeno porte que fizerem jus ao direito de preferência previsto no Decreto n.º 7.174, de 2010, terão prioridade no exercício desse benefício em relação às médias e às grandes empresas na mesma situação.

12.5.2. Quando aplicada a margem de preferência a que se refere o Decreto n.º 7.546, de 2 de agosto de 2011, não se aplicará o desempate previsto no Decreto n.º 7.174, de 2010.

13. DA ACEITABILIDADE DA PROPOSTA

13.1. Encerrada a etapa de negociação, o pregoeiro examinará a proposta classificada em primeiro lugar quanto à adequação ao objeto e à compatibilidade do preço em relação ao máximo estipulado para contratação neste Edital e em seus anexos, observado o disposto no parágrafo único do art. 7º e no § 9º do art. 26 do Decreto n.º 10.024/2019.

13.2. A licitante classificada **provisoriamente em primeiro lugar** deverá encaminhar a proposta de preço adequada ao último lance, em arquivo único, **no prazo de 02 (duas) horas**, contado da convocação efetuada pelo Pregoeiro por meio da opção “Enviar Anexo” no sistema Comprasnet.

13.3. Dentre os documentos passíveis de solicitação pelo Pregoeiro, destacam-se os que contenham as características do material ofertado, tais como: marca, modelo, tipo, fabricante e procedência, além de outras informações pertinentes, a exemplo de catálogos, folhetos ou propostas, encaminhados por meio eletrônico, ou, se for o caso, por outro meio e prazo indicados pelo





Estado da Bahia

MUNICÍPIO DE COCOS

Pregoeiro, sem prejuízo do seu ulterior envio pelo sistema eletrônico, sob pena de não aceitação da proposta.

13.4. Será desclassificada a proposta ou o lance vencedor, apresentar preço final superior ao preço máximo fixado (Acórdão n.º 1455/2018 - TCU - Plenário), ou que apresentar preço manifestamente inexequível.

13.4.1. Considera-se inexequível a proposta que apresente preços global ou unitários simbólicos, irrisórios ou de valor zero, incompatíveis com os preços dos insumos e salários de mercado, acrescidos dos respectivos encargos, ainda que o ato convocatório da licitação não tenha estabelecido limites mínimos, exceto quando se referirem a materiais e instalações de propriedade do próprio licitante, para os quais ele renuncie a parcela ou à totalidade da remuneração.

13.5. Qualquer interessado poderá requerer que se realizem diligências para aferir a exequibilidade e a legalidade das propostas, devendo apresentar as provas ou os indícios que fundamentam a suspeita;

13.6. Na hipótese de necessidade de suspensão da sessão pública para a realização de diligências, com vistas ao saneamento das propostas, a sessão pública somente poderá ser reiniciada mediante aviso prévio no sistema com, no mínimo, vinte e quatro horas de antecedência, e a ocorrência será registrada em ata;

13.7. O Pregoeiro poderá convocar o licitante para enviar documento digital complementar, por meio de funcionalidade disponível no sistema, no prazo de **02 (duas horas)**, sob pena de não aceitação da proposta, conforme o art. 38 do Decreto n.º 10.024/2019.

13.7.1. Os originais ou cópias autenticadas, caso sejam solicitados, deverão ser encaminhados ao **Departamento de Licitações e Contratos da Prefeitura Municipal de Cocos, situado no Prédio Sede da Prefeitura, Rua Presidente Juscelino, nº 115, Centro, Cocos, Bahia, CEP 47.680-000.**

13.7.2. A licitante que abandonar o certame, deixando de enviar a documentação no prazo indicado nesta seção, será desclassificada e sujeitar-se-á às sanções previstas neste Edital.

13.8. O Pregoeiro examinará a proposta mais bem classificada quanto à compatibilidade do preço ofertado com o valor estimado e à compatibilidade da proposta com as especificações técnicas do objeto constantes do Termo de Referência.

13.8.1. O Pregoeiro poderá solicitar parecer de técnicos pertencentes ao quadro de pessoal do Município de Cocos ou, ainda, de pessoas físicas ou jurídicas estranhas a ele, para orientar sua decisão.

13.8.2. Não se considerará qualquer oferta de vantagem não prevista neste Edital, inclusive financiamentos subsidiados ou a fundo perdido.

13.8.3. Não se admitirá proposta que apresente valores simbólicos, irrisórios ou de valor zero, incompatíveis com os preços de mercado, exceto quando se referirem a materiais e





Estado da Bahia

MUNICÍPIO DE COCOS

instalações de propriedade da licitante, para os quais ela renuncie à parcela ou à totalidade de remuneração.

13.8.4. Será desclassificada a proposta que não corrigir ou não justificar eventuais falhas apontadas pelo Pregoeiro.

13.9. O Pregoeiro poderá encaminhar, por meio do sistema eletrônico, contraproposta ao licitante que apresentou o lance mais vantajoso, com o fim de negociar a obtenção de melhor preço, vedada a negociação em condições diversas das previstas neste Edital.

13.9.1. *O valor unitário de cada item deverá conter apenas duas casas decimais.*

13.9.1.1. O licitante, não poderá majorar o preço total final ofertado com vistas a arredondamento de valor, caso o mesmo, não o ajuste ou negocie, o Pregoeiro irá considerar o número inferior seguinte que atenda a perfeita divisão pelos quantitativos licitados.

13.10. Nos itens não exclusivos para a participação de microempresas e empresas de pequeno porte, sempre que a proposta não for aceita, e antes do Pregoeiro passar à subsequente, haverá nova verificação, pelo sistema, da eventual ocorrência do empate ficto, previsto nos artigos 44 e 45 da LC n.º 123/2006, seguindo-se a disciplina antes estabelecida, se for o caso.

13.11. Encerrada a análise quanto à aceitação da proposta, o pregoeiro verificará a habilitação do licitante, observado o disposto neste Edital, na forma determinada neste Edital.

14. DA HABILITAÇÃO

14.1. Como condição prévia ao exame da documentação de habilitação do licitante detentor da proposta classificada em primeiro lugar, o Pregoeiro verificará o eventual descumprimento das condições de participação, especialmente quanto à existência de sanção que impeça a participação no certame ou a futura contratação, mediante a consulta aos seguintes cadastros:

14.1.1. Situação ao SICAF, caso ainda não esteja incluso na documentação;

14.1.2. Consulta Consolidada de Pessoa Jurídica - CNPJ do Tribunal de Contas da União, no endereço eletrônico <https://certidoes-apf.apps.tcu.gov.br/>, e diretamente nos sites oficiais para consulta do(s) CPF(s) dos sócios majoritários, conforme abaixo:

14.1.2.1. Cadastro Nacional de Condenações Cíveis por Atos de Improbidade Administrativa, mantido pelo Conselho Nacional de Justiça - CNJ, no endereço eletrônico www.cnj.jus.br/improbidade_adm/consultar_requerido.php;

14.1.2.2. Cadastro Nacional das Empresas Inidôneas e Suspensas - CEIS, no endereço eletrônico http://www.portaltransparencia.gov.br/sancoes/ceis?ordenarPor=nome&direcao=a_sc.

14.1.2.3. Lista de Inidôneos e o Cadastro Integrado de Condenações por Ilícitos Administrativos - CADICON, mantidos pelo Tribunal de Contas da União - TCU contas.tcu.gov.br/ords/f?p=inabilitado:certidao.





Estado da Bahia

MUNICÍPIO DE COCOS

14.2. A consulta aos cadastros será realizada em nome da empresa licitante e também de seu sócio majoritário, por força do artigo 12 da Lei n.º 8.429, de 1992, que prevê, dentre as sanções impostas ao responsável pela prática de ato de improbidade administrativa, a proibição de contratar com o Poder Público, inclusive por intermédio de pessoa jurídica da qual seja sócio majoritário.

14.2.1. Caso conste na Consulta de Situação do Fornecedor a existência de Ocorrências Impeditivas Indiretas, o gestor diligenciará para verificar se houve fraude por parte das empresas apontadas no Relatório de Ocorrências Impeditivas Indiretas.

14.2.2. A tentativa de burla será verificada por meio dos vínculos societários, linhas de fornecimento similares, dentre outros.

14.2.3. O licitante será convocado para manifestação previamente à sua desclassificação.

14.2.4. Constatada a existência de sanção, o Pregoeiro reputará o licitante inabilitado, por falta de condição de participação.

14.3. No caso de inabilitação, haverá nova verificação, pelo sistema, da eventual ocorrência do empate ficto, previsto nos arts. 44 e 45 da Lei Complementar n.º 123/2006, seguindo-se a disciplina antes estabelecida para aceitação da proposta subsequente.

14.4. A habilitação das licitantes será verificada por meio do SICAF (habilitação parcial) e da **documentação complementar especificada e exigida neste edital**, mediante a verificação referente ao cumprimento das condições de participação no certame, a habilitação das licitantes será realizada mediante a apresentação da documentação complementar.

14.5. É dever do licitante, atualizar previamente as comprovações constantes do SICAF para que estejam vigentes na data da abertura da sessão pública, ou encaminhar, em conjunto com a apresentação da proposta, a respectiva documentação atualizada.

14.6. O descumprimento do subitem acima implicará a inabilitação do licitante, exceto se a consulta aos sítios eletrônicos oficiais emissores de certidões feita pelo Pregoeiro lograr êxito em encontrar a(s) certidão(ões) válida(s), conforme art. 43, § 3º, do Decreto n.º 10.024, de 2019.

14.7. Havendo a necessidade de envio de **documentos de habilitação complementares**, necessários à confirmação daqueles exigidos neste Edital e já apresentados, ou não, o licitante será convocado a encaminhá-los, em formato digital, via sistema, **no prazo de 02 (duas) horas**, sob pena de inabilitação, conforme art. 38, §2º do Decreto n.º 10.024, de 2019.

14.7.1. O Acórdão n.º 1.211/2021 do TCU permite a inclusão de documento após a abertura, e corrobora com o Decreto n.º 10.024/2019, em seu art. 2º, §2º que leciona que as normas serão interpretadas na ampliação dos interessados, sendo respeitado o princípio da isonomia, da finalidade e da segurança, combinado com o art. 8º, inciso XII, alínea H, e art. 17º, inciso VI, considerando que os tratamentos serão isonômicos, ao que permitirem à todos o envio de documentos de habilitação mediante prazo preempatório.

14.7.2. Os documentos solicitados apenas serão aceitos os que demonstrarem situação antes da abertura da sessão de licitação, ou seja, que atestem condição preexistente.





Estado da Bahia

MUNICÍPIO DE COCOS

14.8. Os licitantes classificados em primeiro lugar em cada item, mesmo que estejam cadastrados no Sistema de Cadastro Unificado de Fornecedores - SICAF além do nível de credenciamento exigido pela Instrução Normativa SEGES/MP n.º 3, de 2018, faz-se necessário o envio da documentação, no mesmo prazo e condições dispostas no edital, os documentos válidos que comprove o atendimento das exigências deste Edital, conforme Cláusula seguinte.

14.9. Os licitantes mesmo que estejam com o Cadastro no SICAF com todas as comprovações vigentes é imprescindível, por necessidade do Município de Cocos, dos lançamentos dos dados das certidões e escaneamento de todos os demais documentos ao Sistema SIGA do Tribunal de Contas dos Municípios da Bahia - TCM/BA faz-se necessário o envio dos documentos abaixo relacionados: **Habilitação Jurídica**, **Regularidade Fiscal e Trabalhista**; **Qualificação Econômica Financeira**; **Qualificação Técnico Operacional**; e **Documentos Complementares** da licitante vencedora, encaminhar ao Pregoeiro.

14.9.1. RELATIVOS À HABILITAÇÃO JURÍDICA:

14.9.1.1. Prova de inscrição no Cadastro Nacional de Pessoal Jurídica - CNPJ.

14.9.1.2. Prova de inscrição no Cadastro de Contribuintes Estadual ou Municipal, se houver, relativo ao domicílio ou sede do licitante, pertinente ao seu ramo de atividade e compatível com o objeto contratual.

14.9.2. O licitante enquadrado como microempreendedor individual que pretenda auferir os benefícios do tratamento diferenciado previstos na Lei Complementar n.º 123, de 2006, estará dispensado da prova de inscrição nos cadastros de contribuintes estadual e municipal.

14.9.2.1. No caso de empresário individual: inscrição no Registro Público de Empresas Mercantis, a cargo da Junta Comercial da respectiva sede.

14.9.2.2. No caso de sociedade empresária ou empresa individual de responsabilidade limitada - EIRELI: ato constitutivo, estatuto ou contrato social em vigor, devidamente registrado na Junta Comercial da respectiva sede, acompanhado de documento comprobatório de seus administradores.

14.9.2.3. No caso de sociedade simples: inscrição do ato constitutivo no Registro Civil das Pessoas Jurídicas do local de sua sede, acompanhada de prova da indicação dos seus administradores.

14.9.2.4. Os documentos acima deverão estar acompanhados de todas as alterações ou da consolidação respectiva.

14.9.2.5. No caso de microempresa ou empresa de pequeno porte: certidão expedida pela Junta Comercial ou pelo Registro Civil das Pessoas Jurídicas, conforme o caso, que comprove a condição de microempresa ou empresa de pequeno porte, nos termos do artigo 8º da Instrução Normativa n.º 103, de 30/04/2007, do





Estado da Bahia

MUNICÍPIO DE COCOS

Departamento Nacional de Registro do Comércio – DNRC, com data de emissão não superior a **30 (trinta) dias da data fixada** para realização do certame

14.9.2.6. Decreto de autorização, em se tratando de empresa ou sociedade estrangeira em funcionamento no País, e Ato de Registro ou autorização para funcionamento expedido pelo órgão competente, quando a atividade assim o exigir.

14.9.3. RELATIVOS À REGULARIDADE FISCAL E TRABALHISTA:

14.9.3.1. Prova de Regularidade para com a Fazenda Federal por meio da apresentação da Certidão Conjunta Negativa de Débitos ou Certidão Conjunta Positiva com Efeitos de Negativa, relativos a Tributos Federais e a Dívida Ativa da União e débitos relativos às contribuições previdenciárias e às de terceiros, expedida pela Secretaria de Receita Federal do Brasil, expedida pela Secretaria da Receita Federal e pela Procuradoria Geral da Fazenda Nacional.

14.9.3.2. Prova de regularidade para com a Fazenda Estadual por meio da apresentação de Certidão Negativa ou Positiva, com efeito de Negativa, expedida pela Secretaria Estadual da Fazenda do domicílio tributário da licitante.

14.9.3.2.1. caso o licitante seja considerado isento dos tributos estaduais relacionados ao objeto licitatório, deverá comprovar tal condição mediante declaração da Fazenda Estadual do seu domicílio ou sede, ou outra equivalente, na forma da lei.

14.9.3.3. Prova de regularidade para com a Fazenda Municipal por meio da apresentação de certidão negativa ou positiva com efeito de negativa, relativa aos tributos municipais, expedida pela Secretaria Municipal sede da licitante.

14.9.3.4. Prova de regularidade com o Fundo de Garantia do Tempo de Serviço por meio da apresentação do Certificado de Regularidade do FGTS - CRF.

14.9.3.5. Prova de inexistência de débitos inadimplidos perante a Justiça do Trabalho, mediante a apresentação de certidão negativa (CNDT), nos termos do Título VII-A da Consolidação das Leis do Trabalho, aprovada pelo Decreto-Lei n.º 5.452, de 1º de maio de 1943 (www.tst.jus.br/certidão).

14.9.4. RELATIVOS À QUALIFICAÇÃO ECONÔMICO-FINANCEIRA:

14.9.4.1. Certidão Negativa de Falência ou Recuperação Judicial, ou liquidação judicial, ou de execução patrimonial, conforme o caso, expedida pelo distribuidor da sede do licitante, ou de seu domicílio, dentro do prazo de validade previsto na própria certidão, ou, na omissão desta, expedida a menos de **30 (trinta) dias** contados da data da sua apresentação.





Estado da Bahia

MUNICÍPIO DE COCOS

14.9.4.2. Balanço Patrimonial e Demonstrações Contábeis do último exercício social, já exigíveis e apresentados na forma da lei, que comprovem a boa situação financeira da empresa, vedada a sua substituição por balancetes ou balanços provisórios, podendo ser atualizados por índices oficiais quando encerrado há mais de 03 (três) meses da data de apresentação da proposta.

14.9.4.2.1. O balanço patrimonial deverá estar assinado por contador ou por outro profissional equivalente, devidamente autenticado ou registrado no Conselho Regional de Contabilidade.

14.9.4.2.2. No caso de empresa constituída no exercício social vigente, admite-se a apresentação de balanço patrimonial e demonstrações contábeis referentes ao período de existência da sociedade.

14.9.4.2.3. É admissível o balanço intermediário, se decorrer de lei ou contrato/estatuto social.

14.9.4.2.3.1. A previsão do subitem acima decorre da disposição do Acórdão TCU n.º 484-12-2007 - Plenário. Sobre a diferenciação entre Balanço Intermediário e Balanço Provisório, referido acórdão esclarece que: *“Por outro lado, não se confunde balanço provisório com balanço intermediário. Aquele consiste em uma avaliação precária, cujo conteúdo não é definitivo. O balanço provisório admite retificação ampla posterior e corresponde a um documento sem maiores efeitos jurídicos. Já o balanço intermediário consiste em documento definitivo, cujo conteúdo retrata a situação empresarial no curso do exercício. A figura do balanço intermediário deverá estar prevista no estatuto ou decorrer de lei.”*

14.9.4.2.4. A comprovação exigida no item anterior deverá ser feita da seguinte forma:

14.9.4.2.4.1. No caso de sociedades anônimas, cópia autenticada do balanço patrimonial e demonstrações contábeis, publicados no Diário Oficial do Estado/Distrito Federal ou, se houver, do Município da sede da empresa.

14.9.4.2.4.2. No caso de empresas de responsabilidade limitada, cópia autenticada das páginas do Termo de Abertura, Balanço Patrimonial, Demonstrações Contábeis e Termo de Encerramento, com o respectivo registro ou autenticação na Junta Comercial e, no caso de sociedades simples (cooperativas), no cartório competente.

14.9.4.2.4.3. A apresentação do Livro Diário registrado ou autenticado na Junta Comercial, poderá ser exigido apenas do(s) vencedor(es) do presente processo licitatório, até a data de assinatura do contrato.

14.9.4.2.4.4. É admissível o balanço intermediário, se decorrer de lei ou contrato/estatuto social.





Estado da Bahia

MUNICÍPIO DE COCOS

14.9.4.2.4.5. A boa situação financeira do licitante será avaliada pelos Índices de Liquidez Geral (LG), Solvência Geral (SG) e Liquidez Corrente (LC), iguais ou maiores que 01 (um), resultantes da aplicação das fórmulas abaixo, com os valores extraídos de seu balanço patrimonial:

$$\begin{aligned}
 \text{LG} &= \frac{\text{Ativo Circulante} + \text{Realizável a Longo Prazo}}{\text{Passivo Circulante} + \text{Passivo Não Circulante}} \\
 \text{SG} &= \frac{\text{Ativo Total}}{\text{Passivo Circulante} + \text{Passivo Não Circulante}} \\
 \text{LC} &= \frac{\text{Ativo Circulante}}{\text{Passivo Circulante}}
 \end{aligned}$$

14.9.4.2.4.6. As empresas que apresentarem resultado inferior ou igual a 01 (um) em qualquer dos índices de Liquidez Geral (LG), Solvência Geral (SG) e Liquidez Corrente (LC), deverão comprovar, considerados os riscos para a Administração, e, a critério da autoridade competente, o capital mínimo ou o patrimônio líquido mínimo de 10% (dez por cento) do valor estimado da contratação ou do item pertinente;

14.9.4.2.5. O licitante enquadrado como microempreendedor individual que pretenda auferir os benefícios do tratamento diferenciado previstos na Lei Complementar n.º 123, de 2006, estará dispensado da apresentação do Balanço Patrimonial e das Demonstrações Contábeis do último exercício.

14.9.5. RELATIVOS À QUALIFICAÇÃO TÉCNICA:

14.9.5.1. Autorização para transporte de passageiros emitidos pela Agência Estadual de Regulação de Serviços Públicos de Energia, Transportes e Comunicações da Bahia - AGERBA, respectivamente para os itens de interesse do licitante, seja Intermunicipal ou Interestadual.

14.9.5.2. Autorização para transporte de passageiros emitidos pela Agência Nacional de Transportes Terrestre - ANTT, respectivamente para os itens de interesse do licitante de transporte interestadual.





Estado da Bahia

MUNICÍPIO DE COCOS

14.9.5.2.1. Caso a empresa licitante trata-se de empresa de agência de viagem, agenciamento, agência de turismo, intermediação, representante comercial de empresa transportadora de passageiros, deverá a mesma apresentar documento de contrato ou convênio assinado por responsável pela empresa transportadora que esteja devidamente autorizada pelos órgãos públicos competentes.

14.9.5.2.2. Neste caso a empresa deverá apresentar a autorização da ANTT ou da AGERBA, respectivamente de passagens interestaduais e intermunicipais, da empresa transportadora, a qual licitante representa, para os itens a que se propõe.

14.9.6. DOCUMENTO COMPLEMENTAR:

14.9.6.1. Alvará de Funcionamento e Localização, relativo à sede do licitante, pertinente ao seu ramo de atividade.

14.9.7. Somente haverá a necessidade de comprovação do preenchimento de requisitos mediante apresentação dos documentos originais não-digitais quando houver dúvida em relação à integridade do documento digital, os originais ou cópias autenticadas, caso sejam solicitados, deverão ser encaminhados fisicamente ao **Departamento de Licitações e Contratos da Prefeitura Municipal de Cocos, situado na Rua Presidente Juscelino, nº 115, Centro, Cocos, Bahia, CEP 47.680-000.**

14.9.8. Sob pena de inabilitação, os documentos encaminhados deverão estar em nome da licitante, com indicação do número de inscrição no CNPJ.

14.9.8.1. Não serão aceitos documentos com indicação de CNPJ/CPF diferentes, salvo aqueles legalmente permitidos.

14.9.9. Todos os documentos emitidos em língua estrangeira deverão ser entregues acompanhados da tradução para língua portuguesa, efetuada por tradutor juramentado, e também devidamente consularizados ou registrados no cartório de títulos e documentos.

14.9.10. Documentos de procedência estrangeira, mas emitidos em língua portuguesa, também deverão ser apresentados devidamente consularizados ou registrados em cartório de títulos e documentos.

14.9.11. O licitante enquadrado como microempreendedor individual que pretenda auferir os benefícios do tratamento diferenciado previstos na Lei Complementar n.º 123, de 2006, estará dispensado (a) da prova de inscrição nos cadastros de contribuintes estadual e municipal e (b) da apresentação do balanço patrimonial e das demonstrações contábeis do último exercício.

14.9.12. Se o licitante for a matriz, todos os documentos deverão estar em nome da matriz, e se o licitante for a filial, todos os documentos deverão estar em nome da filial, exceto





Estado da Bahia

MUNICÍPIO DE COCOS

aqueles documentos que, pela própria natureza, comprovadamente, forem emitidos somente em nome da matriz.

14.9.12.1. Serão aceitos registros de CNPJ de licitante matriz e filial com diferenças de números de documentos pertinentes ao CND e ao CRF/FGTS, quando for comprovada a centralização do recolhimento dessas contribuições.

14.9.13. Em se tratando de microempresa ou empresa de pequeno porte, havendo alguma restrição na comprovação de regularidade fiscal, será assegurado o prazo de 5 (cinco) dias úteis, prorrogável por igual período, para a regularização da documentação, a realização do pagamento ou parcelamento do débito e a emissão de eventuais certidões negativas ou positivas com efeito de certidão negativa.

14.9.13.1. O prazo para regularização fiscal será contado a partir da divulgação do resultado da fase de habilitação.

14.9.13.2. A existência de restrição relativamente à regularidade fiscal e trabalhista não impede que a licitante qualificada como microempresa ou empresa de pequeno porte seja declarada vencedora, uma vez que atenda a todas as demais exigências do edital.

14.9.13.3. A declaração do vencedor acontecerá no momento imediatamente posterior à fase de habilitação.

14.9.13.4. A prorrogação do prazo previsto poderá ser concedida, a critério da administração pública, quando requerida pela licitante, mediante apresentação de justificativa.

14.9.14. A não-regularização fiscal e trabalhista no prazo previsto no subitem anterior acarretará a inabilitação do licitante, sem prejuízo das sanções previstas neste Edital, sendo facultada a convocação dos licitantes remanescentes, na ordem de classificação. Se, na ordem de classificação, seguir-se outra microempresa, empresa de pequeno porte ou sociedade cooperativa com alguma restrição na documentação fiscal e trabalhista, será concedido o mesmo prazo para regularização.

14.10. Se a proposta não for aceitável, se a licitante não atender às exigências de habilitação, o Pregoeiro examinará a proposta subsequente e assim sucessivamente, na ordem de classificação, até a seleção da proposta que melhor atenda a este Edital.

14.11. Os documentos exigidos para habilitação relacionados nos subitens acima, deverão ser apresentados em meio digital pelos licitantes, **por meio de funcionalidade presente no sistema (upload), no prazo de 02 (DUAS) HORAS, após solicitação do Pregoeiro no sistema eletrônico.** Somente mediante autorização do Pregoeiro e em caso de indisponibilidade do sistema, será aceito o envio da documentação por meio do e-mail: licitacaopmcocos@hotmail.com.

14.12. Havendo necessidade de analisar minuciosamente os documentos exigidos, o Pregoeiro suspenderá a sessão, informando no “chat” a nova data e horário para a continuidade da mesma.





Estado da Bahia

MUNICÍPIO DE COCOS

14.13. Será inabilitado o licitante que não comprovar sua habilitação, seja por não apresentar quaisquer dos documentos exigidos, ou apresentá-los em desacordo com o estabelecido neste Edital.

14.14. Constatado o atendimento às exigências fixadas neste Edital, o licitante será declarado vencedor.

15. DO ENCAMINHAMENTO DA PROPOSTA VENCEDORA

15.1. A proposta final do licitante declarado vencedor **deverá ser encaminhada no prazo de 02 (duas) horas**, a contar da solicitação do Pregoeiro no sistema eletrônico e deverá:

15.1.1. ser redigida em língua portuguesa, datilografada ou digitada, em uma via, sem emendas, rasuras, entrelinhas ou ressalvas, devendo a última folha ser assinada e as demais rubricadas pelo licitante ou seu representante legal.

15.1.2. conter a indicação do banco, número da conta e agência do licitante vencedor, para fins de pagamento.

15.1.3. A proposta final deverá ser documentada nos autos e será levada em consideração no decorrer da execução do contrato e aplicação de eventual sanção à Contratada, se for o caso.

15.1.3.1. Todas as especificações do objeto contidas na proposta, conforme Termo de Referência.

15.1.3.2. Os preços deverão ser expressos em moeda corrente nacional, o valor unitário em algarismos e o valor global em algarismos e por extenso (art. 5º da Lei nº 8.666/93).

15.1.3.3. Ocorrendo divergência entre os preços unitários e o preço global, prevalecerão os primeiros; no caso de divergência entre os valores numéricos e os valores expressos por extenso, prevalecerão estes últimos.

15.2. A oferta deverá ser firme e precisa limitada, rigorosamente, ao objeto deste Edital, sem conter alternativas de preço ou de qualquer outra condição que induza o julgamento a mais de um resultado, sob pena de desclassificação.

15.3. A proposta deverá obedecer aos termos deste Edital e seus Anexos, não sendo considerada aquela que não corresponda às especificações ali contidas ou que estabeleça vínculo à proposta de outro licitante.

15.4. As propostas que contenham a descrição do objeto, o valor e os documentos complementares estarão disponíveis na internet, após a homologação.

16. DA AMOSTRA

16.1. Não se exigirá que a licitante vencedora entregue para teste, amostra de nenhum dos itens licitados.

17. DOS RECURSOS





Estado da Bahia

MUNICÍPIO DE COCOS

17.1. Declarado o vencedor e decorrida a fase de regularização fiscal e trabalhista da licitante qualificada como microempresa ou empresa de pequeno porte, se for o caso, será concedido o prazo de no mínimo 30 (trinta) minutos, para que qualquer licitante manifeste a intenção de recorrer, de forma motivada, isto é, indicando contra qual(is) decisão(ões) pretende recorrer e por quais motivos, em campo próprio do sistema.

17.2. Havendo quem se manifeste, caberá ao Pregoeiro verificar a tempestividade e a existência de motivação da intenção de recorrer, para decidir se admite ou não o recurso, fundamentadamente.

17.2.1. Nesse momento o Pregoeiro não adentrará no mérito recursal, mas apenas verificará as condições de admissibilidade do recurso, sendo ser avaliada tão somente a presença dos pressupostos recursais: sucumbência, tempestividade, legitimidade, interesse e motivação - TCU Acórdão n.º 520/2014 - Plenário.

17.2.2. A falta de manifestação no prazo estabelecido autoriza o Pregoeiro a adjudicar o objeto à licitante vencedora.

17.2.3. A falta de manifestação motivada do licitante quanto à intenção de recorrer importará a decadência desse direito.

17.2.4. O Pregoeiro examinará a intenção de recurso, aceitando-a ou, motivadamente, rejeitando-a, em campo próprio do sistema.

17.2.5. Uma vez admitido o recurso, o recorrente terá, a partir de então, o prazo de três dias para apresentar as razões, pelo sistema eletrônico, ficando os demais licitantes, desde logo, intimados para, querendo, apresentarem contrarrazões também pelo sistema eletrônico, em outros três dias, que começarão a contar do término do prazo do recorrente, sendo-lhes assegurada vista imediata dos elementos indispensáveis à defesa de seus interesses.

17.3. As intenções de recurso não admitidas e os recursos rejeitados pelo Pregoeiro serão apreciados pela autoridade competente.

17.4. O acolhimento do recurso implicará a invalidação apenas dos atos insuscetíveis de aproveitamento.

17.5. Os autos do processo permanecerão com vista franqueada aos interessados, no endereço constante neste Edital.

18. DA REABERTURA DA SESSÃO PÚBLICA

18.1. A sessão pública poderá ser reaberta:

18.1.1. Nas hipóteses de provimento de recurso que leve à anulação de atos anteriores à realização da sessão pública precedente ou em que seja anulada a própria sessão pública, situação em que serão repetidos os atos anulados e os que dele dependam.

18.1.2. Quando houver erro na aceitação do preço melhor classificado ou quando o licitante declarado vencedor não assinar o contrato, não retirar o instrumento equivalente ou não comprovar a regularização fiscal e trabalhista, nos termos do art. 43, §1º da LC n.º





Estado da Bahia

MUNICÍPIO DE COCOS

123/2006. Nessas hipóteses, serão adotados os procedimentos imediatamente posteriores ao encerramento da etapa de lances.

18.2. Todos os licitantes remanescentes deverão ser convocados para acompanhar a sessão reaberta.

18.2.1. A convocação se dará por meio do Diário Oficial do Município de Cocos, pelo sistema eletrônico (“chat”), pelo e-mail, ou, ainda, fac-símile, de acordo com a fase do procedimento licitatório.

18.2.2. A convocação feita por e-mail ou fac-símile dar-se-á de acordo com os dados contidos no SICAF, sendo responsabilidade do licitante manter seus dados cadastrais atualizados.

19. DA ADJUDICAÇÃO E HOMOLOGAÇÃO

19.1. O objeto da licitação será adjudicado ao licitante declarado vencedor, por ato do Pregoeiro, caso não haja interposição de recurso, ou pela autoridade competente, após a regular decisão dos recursos apresentados.

19.2. Após a fase recursal, constatada a regularidade dos atos praticados, a autoridade competente - Prefeito Municipal homologará o procedimento licitatório.

19.3. O objeto deste Pregão será adjudicado **PELO VALOR TOTAL DO ITEM** ao licitante vencedor.

20. DA GARANTIA DE EXECUÇÃO

20.1. Não haverá exigência de garantia de execução para a presente contratação.

21. DO INSTRUMENTO CONTRATUAL OU INSTRUMENTO EQUIVALENTE

21.1. Depois de homologado o resultado deste Pregão, a(s) licitante(s) vencedora(s) será convocada para assinatura do Termo de Contrato, Autorização de Fornecimento ou emitido documento equivalente, dentro do prazo de 05 (cinco) dias úteis, sob pena de decair o direito à contratação, sem prejuízo das sanções previstas neste Edital.

21.2. Previamente à cada contratação a Administração realizará consulta aos Cadastros dispostos no instrumento convocatório e a Regularidade Fiscal e Trabalhista para identificar possível suspensão temporária de participação em licitação, no âmbito do órgão ou entidade, proibição de contratar com o Poder Público, bem como ocorrências impeditivas indiretas, observado o disposto no art. 29, da Instrução Normativa n.º 3, de 26 de abril de 2018, e nos termos do art. 6º, III, da Lei n.º 10.522, de 19 de julho de 2002.

21.2.1. Se o adjudicatário, em qualquer convocação para assinatura do Termo de Contrato, Autorização de Fornecimento ou documento equivalente não comprovar que mantém as mesmas condições de habilitação, ou quando, injustificadamente, recusar-se à assinatura, sujeitará as sanções previstas neste Edital e das demais cominações legais.





Estado da Bahia

MUNICÍPIO DE COCOS

21.3. O adjudicatário terá o prazo de 05 (cinco) dias úteis, contados a partir da data de cada convocação, para assinar o Termo de Contrato, Autorização de Fornecimento ou aceitar instrumento equivalente, conforme o caso (Nota de Empenho/Carta Contrato/Autorização), sob pena de decair do direito à contratação, sem prejuízo das sanções previstas neste Edital.

21.3.1. Alternativamente à convocação para comparecer perante o órgão ou entidade para a assinatura do Termo de Contrato, Autorização de Fornecimento ou aceite do instrumento equivalente, a Administração poderá encaminhá-lo para assinatura ou aceite da Adjudicatária, mediante correspondência postal com aviso de recebimento (AR) ou meio eletrônico e-mail, para que seja assinado ou aceito no prazo de 05 (cinco) dias úteis, a contar da data de seu recebimento.

21.3.2. O prazo previsto no subitem anterior poderá ser prorrogado, por igual período, por solicitação justificada do adjudicatário e aceita pela Administração.

21.4. O prazo de execução de cada contrato será de **12 (doze) meses**, contatos a partir de sua assinatura, conforme previsão no instrumento convocatório, instrumento contratual ou no termo de referência.

21.5. Na assinatura do contrato será exigida a comprovação das condições de habilitação consignadas no edital, que deverão ser mantidas pelo licitante durante a vigência do contrato.

21.6. Na hipótese do vencedor da licitação não comprovar as condições de habilitação consignadas no edital ou se recusar a assinar o contrato, a Administração, sem prejuízo da aplicação das sanções das demais cominações legais cabíveis a esse licitante, poderá convocar outro licitante, respeitada a ordem de classificação, para, após a comprovação dos requisitos para habilitação, analisada a proposta e eventuais documentos complementares e, feita a negociação, assinar o contrato.

22. DO REAJUSTAMENTO

22.1. As regras acerca do reajustamento em sentido geral do valor contratual são as estabelecidas no Termo de Referência, anexo a este Edital.

23. DO RECEBIMENTO DO OBJETO E DA FISCALIZAÇÃO

23.1. Os critérios de recebimento e aceitação do objeto e de fiscalização estão previstos no Termo de Referência.

24. DAS OBRIGAÇÕES DA CONTRATANTE E DA CONTRATADA

24.1. As obrigações da Contratante e da Contratada são as estabelecidas no Termo de Referência.

25. DO PAGAMENTO

25.1. As regras acerca do pagamento são as estabelecidas no Termo de Referência, anexo a este Edital.

26. DAS SANÇÕES





Estado da Bahia

MUNICÍPIO DE COCOS

26.1. Comete infração administrativa, nos termos da Lei n.º 10.520, de 2002, o licitante/adjudicatário que:

26.1.1. não assinar o termo de contrato ou aceitar/retirar o instrumento equivalente, quando convocado dentro do prazo de validade da proposta;

26.1.2. cometer fraude fiscal;

26.1.3. apresentar documento falso;

26.1.4. fizer declaração falsa;

26.1.5. ensejar o retardamento da execução do objeto;

26.1.6. comportar-se de modo inidôneo;

26.1.7. deixar de entregar a documentação exigida no certame;

26.1.8. não mantiver a proposta;

26.2. As sanções do item acima também se aplicam aos integrantes do cadastro de reserva, em pregão para registro de preços que, convocados, não honrarem o compromisso assumido injustificadamente.

26.3. Considera-se comportamento inidôneo, entre outros, a declaração falsa quanto às condições de participação, quanto ao enquadramento como ME/EPP ou o conluio entre os licitantes, em qualquer momento da licitação, mesmo após o encerramento da fase de lances.

26.4. Pela inexecução **total ou parcial** do objeto deste contrato, a Administração poderá aplicar à CONTRATADA as seguintes sanções:

26.4.1. Advertência por faltas leves, assim entendidas como aquelas que não acarretarem prejuízos significativos para a Contratante;

26.4.2. Multa moratória de 10% (dez por cento) por dia de atraso injustificado sobre o valor da parcela inadimplida, até o limite de 30 (trinta) dias;

26.4.3. Multa compensatória de 2% (dois por cento) sobre o valor total do contrato, no caso de inexecução total do objeto;

26.4.4. Em caso de inexecução parcial, a multa compensatória, no mesmo percentual do subitem acima, será aplicada de forma proporcional à obrigação inadimplida;

26.4.5. Impedimento de licitar e de contratar com o Município de Cocos e descredenciamento no CRC, pelo prazo de até cinco anos;

26.4.6. suspensão de licitar e impedimento de contratar com o órgão, entidade ou unidade administrativa pela qual a Administração Pública opera e atua concretamente, pelo prazo de até dois anos;

26.4.7. impedimento de licitar e contratar com órgãos e entidades do Município de Cocos com o conseqüente descredenciamento no CRC pelo prazo de até cinco anos;





Estado da Bahia

MUNICÍPIO DE COCOS

26.4.7.1. A Sanção de impedimento de licitar e contratar prevista neste subitem também é aplicável em quaisquer das hipóteses previstas como infração administrativa no subitem 26.1 deste instrumento convocatório.

26.5. Declaração de inidoneidade para licitar ou contratar com a Administração Pública, enquanto perdurarem os motivos determinantes da punição ou até que seja promovida a reabilitação perante a própria autoridade que aplicou a penalidade, que será concedida sempre que a Contratada ressarcir a Contratante pelos prejuízos causados;

26.6. As sanções previstas nos subitens 26.4.5, 26.4.6 e 26.4.7 poderão ser aplicadas à CONTRATADA juntamente com as de multa, descontando-a dos pagamentos a serem efetuados.

26.7. Também ficam sujeitas às penalidades nos termos da Lei nº 10.520, de 2002, as empresas ou profissionais que:

26.7.1. tenham sofrido condenação definitiva por praticar, por meio doloso, fraude fiscal no recolhimento de quaisquer tributos;

26.7.2. tenham praticado atos ilícitos visando a frustrar os objetivos da licitação;

26.7.3. demonstrem não possuir idoneidade para contratar com a Administração em virtude de atos ilícitos praticados.

26.8. A aplicação de qualquer das penalidades previstas realizar-se-á em processo administrativo que assegurará o contraditório e a ampla defesa à Contratada, observando-se o procedimento previsto na Lei Federal n.º 8.666/1993, e subsidiariamente a Lei n.º 9.784/1999.

26.9. As multas devidas e/ou prejuízos causados à Contratante serão deduzidos dos valores a serem pagos, ou recolhidos em favor do Município de Cocos, ou deduzidos da garantia, ou ainda, quando for o caso, serão inscritos na Dívida Ativa do Município e cobrados judicialmente.

26.10. Caso a Contratante determine, a multa deverá ser recolhida no prazo máximo de 30 (trinta) dias, a contar da data do recebimento da comunicação enviada pela autoridade competente.

26.11. Caso o valor da multa não seja suficiente para cobrir os prejuízos causados pela conduta do licitante, o Município poderá cobrar o valor remanescente judicialmente, conforme artigo 419 do Código Civil.

26.12. A autoridade competente, na aplicação das sanções, levará em consideração a gravidade da conduta do infrator, o caráter educativo da pena, bem como o dano causado à Administração, observado o princípio da proporcionalidade.

26.13. Se, durante o processo de aplicação de penalidade, se houver indícios de prática de infração administrativa tipificada pela Lei n.º 12.846, de 1º de agosto de 2013, como ato lesivo à administração pública nacional ou estrangeira, cópias do processo administrativo necessárias à apuração da responsabilidade da empresa deverão ser remetidas à autoridade competente, com despacho fundamentado, para ciência e decisão sobre a eventual instauração de investigação preliminar ou Processo Administrativo de Responsabilização - PAR.





Estado da Bahia

MUNICÍPIO DE COCOS

26.14. A apuração e o julgamento das demais infrações administrativas não consideradas como ato lesivo à Administração Pública Municipal seguirão seu rito normal na unidade administrativa.

26.15. O processamento do PAR não interfere no seguimento regular dos processos administrativos específicos para apuração da ocorrência de danos e prejuízos à Administração Pública Municipal, resultantes de ato lesivo cometido por pessoa jurídica, com ou sem a participação de agente público.

26.16. As penalidades serão obrigatoriamente registradas no Certificado de Registro Cadastral - CRC.

27. DOS ESCLARECIMENTOS E DA IMPUGNAÇÃO AO EDITAL

27.1. Até 03 (três) dias úteis antes da data fixada para abertura da sessão pública, qualquer pessoa, física ou jurídica, poderá impugnar o ato convocatório deste Pregão mediante petição a ser enviada exclusivamente para o endereço eletrônico *licitacaopmcocos@hotmail.com*, até às 17 horas, no horário oficial de Brasília - DF.

27.1.1. No campo *Assunto do e-mail*, realizar referência ao Pregão Eletrônico n.º 014-2022 - Termos de Impugnação ao Edital, com vistas à identificação imediata.

27.2. A petição poderá ser dirigida por e-mail ou protocolada no endereço: Município de Cocos, Pregão Eletrônico n.º 014-2022 - Pregoeiro e Equipe de Apoio, Departamento de Licitações e Contratos, Rua Presidente Juscelino, nº 115, Centro, Cocos, Bahia, CEP 47.680-0000.

27.3. Caberá ao Pregoeiro, auxiliado pelos responsáveis pela elaboração deste Edital e seus anexos, decidir sobre a impugnação no prazo de até 02 (dois) dias úteis contados da data de recebimento da impugnação.

27.4. Acolhida a impugnação contra este Edital, será designada nova data para a realização do certame, exceto quando, inquestionavelmente, a alteração não afetar a formulação das propostas.

27.5. Os pedidos de esclarecimentos referentes a este processo licitatório deverão ser enviados ao Pregoeiro, até 03 (três) dias úteis anteriores à data designada para abertura da sessão pública, exclusivamente por meio eletrônico através do e-mail: *licitacaopmcocos@hotmail.com*.

27.5.1. O pregoeiro responderá aos pedidos de esclarecimentos no prazo de 02 (dois) dias úteis, contado da data de recebimento do pedido, e poderá requisitar subsídios formais aos responsáveis pela elaboração do edital e dos anexos.

27.6. As impugnações e pedidos de esclarecimentos não suspendem os prazos previstos no certame.

27.6.1. A concessão de efeito suspensivo à impugnação é medida excepcional e deverá ser motivada pelo pregoeiro, nos autos do processo de licitação.

27.7. As respostas aos pedidos de esclarecimentos serão divulgadas pelo sistema e vincularão os participantes e a administração.

27.8. As respostas às impugnações e os esclarecimentos prestados pelo Pregoeiro serão entranhados nos autos do processo licitatório, e serão disponibilizados no Sistema ComprasNet e estarão disponíveis para consulta por qualquer interessado.





Estado da Bahia

MUNICÍPIO DE COCOS

28. DISPOSIÇÕES FINAIS

- 28.1.** Da sessão pública do Pregão divulgar-se-á Ata no sistema eletrônico.
- 28.2.** Não havendo expediente ou ocorrendo qualquer fato superveniente que impeça a realização do certame na data marcada, a sessão será automaticamente transferida para o primeiro dia útil subsequente, no mesmo horário anteriormente estabelecido, desde que não haja comunicação em contrário, pelo Pregoeiro.
- 28.3.** Todas as referências de tempo no Edital, no aviso e durante a sessão pública observarão o horário de Brasília - DF.
- 28.4.** O Prefeito Municipal compete anular este Pregão por ilegalidade, de ofício ou por provocação de qualquer pessoa, e revogar o certame por considerá-lo inoportuno ou inconveniente diante de fato superveniente, mediante ato escrito e fundamentado.
- 28.4.1.** A anulação do Pregão induz à do contrato.
- 28.4.2.** As licitantes não terão direito à indenização em decorrência da anulação do procedimento licitatório, ressalvado o direito do contratado de boa-fé de ser ressarcido pelos encargos que tiver suportado no cumprimento do contrato.
- 28.5.** É facultado ao Pregoeiro ou à autoridade superior, em qualquer fase deste Pregão, promover diligência destinada a esclarecer ou completar a instrução do processo, vedada a inclusão posterior de informação ou de documentos que deveriam ter sido apresentados para fins de classificação e habilitação.
- 28.6.** O licitante será responsável por todas as transações que forem efetuadas em seu nome no sistema eletrônico, assumindo como firmes e verdadeiras suas propostas e lances.
- 28.7.** Incumbirá ao licitante acompanhar as operações no sistema eletrônico durante a sessão pública do Pregão, ficando responsável pelo ônus decorrente da perda de negócios, diante da inobservância de quaisquer mensagens emitidas pelo sistema ou de sua desconexão.
- 28.8.** A homologação do resultado desta licitação não implicará direito à contratação.
- 28.9.** No julgamento das propostas e na fase de habilitação, o Pregoeiro poderá sanar erros ou falhas que não alterem a substância das propostas e dos documentos e a sua validade jurídica, mediante despacho fundamentado, registrado em ata e acessível a todos, atribuindo-lhes validade e eficácia para fins de classificação e habilitação.
- 28.9.1.** Caso os prazos definidos neste Edital não estejam expressamente indicados na proposta, eles serão considerados como aceitos para efeito de julgamento deste Pregão.
- 28.10.** Os documentos eletrônicos produzidos com a utilização de processo de certificação disponibilizada pela ICP-Brasil, nos termos da Medida Provisória n.º 2.200-2, de 24 de agosto de 2001, serão recebidos e presumidos verdadeiros em relação aos signatários, dispensando-se o envio de documentos originais e cópias autenticadas em papel.





Estado da Bahia

MUNICÍPIO DE COCOS

28.11. As normas disciplinadoras da licitação serão sempre interpretadas em favor da ampliação da disputa entre os interessados, desde que não comprometam o interesse da Administração, o princípio da isonomia, a finalidade e a segurança da contratação.

28.12. Os licitantes assumem todos os custos de preparação e apresentação de suas propostas e a Administração não será, em nenhum caso, responsável por esses custos, independentemente da condução ou do resultado do processo licitatório.

28.13. Na contagem dos prazos estabelecidos neste Edital e seus Anexos, excluir-se-á o dia do início e incluir-se-á o do vencimento. Só se iniciam e vencem os prazos em dias de expediente na Administração.

28.14. O desatendimento de exigências formais não essenciais não importará o afastamento do licitante, desde que seja possível o aproveitamento do ato, observados o princípio da isonomia e do interesse público.

28.15. Em caso de divergência entre disposições deste Edital e de seus anexos ou demais peças que compõem o processo, prevalecerão as deste Edital.

28.16. O Edital está disponibilizado, na íntegra, no endereço eletrônico: http://www.cocos.ba.gov.br/transparencia/compras/editais_de_licitacoes e www.comprasgovernamentais.gov.br, e também poderão ser lidos e/ou obtidos no endereço da sede da Prefeitura Municipal de Cocos - Departamento de Licitações e Contratos, Rua Presidente Juscelino, nº 115, Centro, Cocos, Bahia, CEP 47.680-000, nos dias úteis, no horário das 08h00m às 12h00m, mesmo endereço e período no qual os autos do processo administrativo permanecerão com vista franqueada aos interessados.

28.17. Este Pregão poderá ter a data de abertura da sessão pública transferida por conveniência do Município de Cocos - Bahia, sem prejuízo do disposto no art. 4, inciso V, da Lei n.º 10.520/2002.

29. DOS ANEXOS

29.1. São partes integrantes deste Edital os seguintes anexos:

- Anexo I - Termo de Referência;
- Anexo II - Minuta do Contrato.

30. DO FORO

30.1. As questões decorrentes da execução deste Instrumento, que não possam ser dirimidas administrativamente, serão processadas e julgadas no Foro da cidade de Cocos - Bahia, com exclusão de qualquer outro, por mais privilegiado que seja.

Cocos - Bahia, 16 de maio de 2022.

Marcelo de Souza Emerenciano
Prefeito Municipal





Estado da Bahia

MUNICÍPIO DE COCOS

ANEXO I TERMO DE REFERÊNCIA

1. OBJETO

1.1. Constitui objeto desta licitação a contratação de empresa especializada para fornecimento de passagens rodoviárias interestaduais e intermunicipais destinado ao Município Cocos-BA, conforme condições, quantidades e exigências estabelecidas neste instrumento.

2. ORÇAMENTO ESTIMADO E ESPECIFICAÇÕES TÉCNICAS

2.1. Os valores estimados máximos contidos no Processo Administrativo n.º 160-2022 foram obtidos através de consultas realizadas por intermédio de pesquisas de preços no mercado.

2.2. Os licitantes devem considerar para fins de apresentação de propostas **apenas as especificações constantes deste Termo de Referência**, conforme segue:

ITEM	DESCRIÇÃO	UND	QUANT.	VALOR UNITÁRIO	VALOR TOTAL
1	BARREIRAS-BA	SRV.	300	71,67	21.501,00
2	BOM JESUS DA LAPA-BA	SRV.	60	39,33	2.359,80
3	BRASÍLIA-DF	SRV.	1.000	201,67	201.670,00
4	BRASÍLIA-DF - LEITO	SRV.	100	247,00	24.700,00
5	BRUMADO-BA	SRV.	40	76,67	3.066,80
6	CAETITÉ-BA	SRV.	50	53,00	2.650,00
7	FEIRA DE SANTANA-BA	SRV.	100	228,33	22.833,00
8	FEIRA DE SANTANA-BA - LEITO	SRV.	100	335,67	33.567,00
9	GOIÂNIA-GO	SRV.	1.000	237,00	237.000,00
10	GOIÂNIA-GO - LEITO	SRV.	100	286,33	28.633,00
11	GUANAMBI-BA	SRV.	50	84,00	4.200,00
12	IBOTIRAMA-BA	SRV.	40	111,00	4.440,00
13	IBOTIRAMA-BA - LEITO	SRV.	40	141,67	5.666,80





Estado da Bahia

MUNICÍPIO DE COCOS

14	LUIZ EDUARDO MAGALHÃES-BA	SRV.	40	91,00	3.640,00
15	SALVADOR-BA	SRV.	1.200	281,33	337.596,00
16	SALVADOR-BA - LEITO	SRV.	400	403,67	161.468,00
17	SANTA MARIA DA VITÓRIA-BA	SRV.	800	23,33	18.664,00
18	SÃO PAULO-SP	SRV.	100	435,67	43.567,00
19	SEABRA-BA	SRV.	800	156,33	125.064,00
20	VITÓRIA DA CONQUISTA-BA	SRV.	100	157,33	15.733,00
21	FEITA DA MATA-BA	SRV.	100	11,33	1.133,00
22	MONTALVÂNIA-MG	SRV.	100	18,00	1.800,00
23	MONSTES CLAROS-MG	SRV.	200	158,33	31.666,00
VALOR TOTAL GERAL					1.332.618,40

2.3. Os serviços compreendem os serviços de emissão, remarcação e cancelamento de passagens rodoviárias intermunicipais e interestaduais, para atender às necessidades do Município de Cocos, em todo território nacional, conforme especificações e condições constantes deste Termo de Referência.

2.4. A passagem rodoviária em ônibus compreende o trecho de ida devem partir de Cocos - Ba, ou o trecho de volta sendo estes os casos em representa a contratação da empresa transportadora de passageiros.

Justificativa

A contratação de empresa para prestação de serviços continuados de fornecimento de passagens intermunicipais e interestaduais, justifica-se em razão das atividades do Município de Cocos, que exige constantes deslocamentos de funcionários quando do desempenho das suas funções, para participarem de cursos, reuniões, encontros, principalmente em órgãos do poder público Federal, Estadual ou Municipal para trâmites de interesse desta municipalidade, bem como de munícipes que principalmente irão tratar de problemas relacionados com a saúde.

Além disso, os referidos funcionários e munícipes deslocam-se utilizando-se do objeto de serviço para participarem de cursos de aperfeiçoamento, congressos, seminários, visita ou reuniões aos ministérios, secretarias, autarquias e órgãos vinculados, principalmente para resolução de questões relacionados aos convênios ou almejando a busca dos mesmos. Ademais, também é constantemente utilizado para participação, representação ou resolução de processos de trâmites administrativos e/ou jurídicos administrativos e de entre outros.





Estado da Bahia

MUNICÍPIO DE COCOS

Uma relevante necessidade destes serviços rodoviários partem das demandas provenientes da Secretaria Municipal de Assistência Social no atendimento aos munícipes carentes que precisam realizar viagens principalmente para as capitais para buscar os mais diversos atendimentos, e em sua grande maioria os pedidos são para realização de consultas, uma cirurgia, realização de exames, etc.

Destarte, temos a real e imprescindível necessidade de contratação destes serviços de fornecimento de passagens rodoviárias considerando principalmente que a sua interrupção acarretará prejuízos ao Município e principalmente aos munícipes que necessitam de serviços médicos, especialmente os inclusos no programa TFD - Tratamento Fora de Domicílio.

Finalmente, importante ratificar que os quantitativos contidos neste termo de referência são estimativas consubstanciadas nas utilizações realizadas no exercício anterior, considerando que são impossíveis de haver planejamento preciso das requisições de passagens porque demandam de situações futuras incertas e não sabidas, o que permite apenas realizar uma previsibilidade das demandas do Município.

3. DA SUBCONTRATAÇÃO

3.1. Não será admitida a subcontratação do objeto licitatório.

4. DA ALTERAÇÃO SUBJETIVA

4.1. É admissível a fusão, cisão ou incorporação da contratada com/em outra pessoa jurídica, desde que sejam observados pela nova pessoa jurídica todos os requisitos de habilitação exigidos na licitação original; sejam mantidas as demais cláusulas e condições do contrato; não haja prejuízo à execução do objeto pactuado e haja a anuência expressa da Administração à continuidade do contrato.

5. REGIME DE EXECUÇÃO DOS SERVIÇOS

5.1. O regime de execução dos serviços a serem executados pelo CONTRATADO, é fornecimento por preço unitário, com periodicidade mensal. Os veículos que serão empregados são de inteira responsabilidade do CONTRATADO, devendo mantê-los em plenas condições de trafegabilidade e em pleno atendimento as normas do CONTRAN e do DETRAN do Estado da Bahia.

6. DOS CRITÉRIOS DE ACEITAÇÃO / RECEBIMENTO

6.1. O objeto desta licitação deverá ser entregue na sede da Prefeitura Municipal de Cocos, Rua Presidente Juscelino, 115, Centro, Cocos, Bahia, CEP 47.680-000 ou na sede e/ou guichê da empresa contratada, mediante recebimento de Ordem de Compra assinado pelo Prefeito Municipal ou Secretário Municipal demandante dos serviços, em conformidade com o Anexo I deste Edital.

6.2. O objeto será recebido:

6.2.1. provisória e diariamente, pelo responsável por seu acompanhamento e fiscalização, que, diante da execução inadequada do serviço, imediatamente o rejeitará, registrando as ocorrências;





Estado da Bahia

MUNICÍPIO DE COCOS

- 6.2.2. definitiva e mensalmente, por servidor ou comissão designada pela autoridade competente, mediante termo circunstanciado, assinado pelas partes, após a execução das rotinas de fiscalização que comprovem a adequação do objeto aos termos contratuais;
- 6.3. O contratado é obrigado a reparar, corrigir, remover, reconstruir ou substituir, às suas expensas, no total ou em parte, o objeto do contrato em que se verificarem vícios, defeitos ou incorreções resultantes da execução ou de materiais empregados.
- 6.4. Do pagamento devido ao contratado serão descontados os valores referentes aos serviços não executados ou rejeitados pela Administração, sem prejuízo das demais medidas cabíveis.
- 6.5. Os custos da prestação de serviços do objeto, tais como transporte, frete, entre outros, será de responsabilidade da contratada;
- 6.6. A entrega dos serviços deverá ser atestada pelo Órgão Contratante, que aferirá a sua conformidade com as especificações constantes no presente Termo de Referência.
- 6.6.1. Na hipótese de a verificação a que se refere o subitem anterior não ser procedida dentro do prazo fixado, reputar-se-á como realizada, consumando-se o recebimento definitivo no dia do esgotamento do prazo.
- 6.7. O recebimento provisório ou definitivo do objeto não exclui a responsabilidade da contratada pelos prejuízos resultantes da incorreta execução do contrato.

7. DAS OBRIGAÇÕES DA CONTRATADA

7.1. A Contratada deve cumprir todas as obrigações constantes no Edital, seus anexos e sua proposta, assumindo como exclusivamente seus os riscos e as despesas decorrentes da boa e perfeita execução do objeto e, ainda:

- 7.1.1. efetuar a prestação dos serviços do objeto do contrato, em perfeitas condições, conforme especificações, prazo e local constantes no Termo de Referência e seus anexos;
- a) ser legal e financeiramente responsável por todas as obrigações para a execução dos serviços inclusive despesas com transporte e os compromissos contraídos com terceiros, para a execução deste contrato, bem como pelos encargos trabalhistas, previdenciários, fiscais, securitários, comerciais e outros afins, a ele não se vinculando a CONTRATANTE a qualquer título, nem mesmo ao de solidariedade;
 - b) assumir inteira responsabilidade pelos danos ou prejuízos causados à CONTRATANTE ou a terceiros decorrentes dolo ou culpa, negligência, imperícia ou imprudência, na execução do objeto deste Contrato, diretamente, por seus prepostos e/ou empregados, não excluindo ou reduzindo essa responsabilidade, a fiscalização ou acompanhamento feito pela CONTRATANTE ou por seus prepostos;
 - c) recompor todo e qualquer serviço condenado pela fiscalização da CONTRATANTE, após a devida defesa, em tempo hábil, sem prejuízo do prazo final;





Estado da Bahia

MUNICÍPIO DE COCOS

- d) permitir ao servidor credenciado pelo CONTRATANTE fiscalizar, recusar, mandar fazer ou desfazer quaisquer serviço que não atender as especificações do objeto, observando as exigências que lhe foram solicitadas;
- e) comunicar ao CONTRATANTE qualquer anormalidade que interfira no bom andamento dos serviços, objeto do presente contrato;
- f) tratar com cortesia e urbanidade os munícipes e colaboradores transportados do Município de Cocos;
- g) cumprir as determinações do Contratante;
- h) manter os veículos com os requisitos exigidos pela legislação de trânsito e demais normas aplicadas da espécie, inclusive quanto às novas disposições legais que venham a ser editadas;
- i) executar fielmente o contrato a ser celebrado em decorrência deste instrumento e do Termo de Referência, de acordo com as cláusulas avençadas;
- j) reparar, corrigir ou substituir, às suas expensas, no todo ou em parte, o objeto deste instrumento e do Termo de Referência, em que se verificarem vícios, defeitos ou incorreções resultantes da execução;
- k) prestar todos os esclarecimentos que forem solicitados pela fiscalização da CONTRATANTE, cujas obrigações deverão atender prontamente;
- l) responsabilizar-se pelos danos causados diretamente à Administração ou a terceiros, decorrentes de sua culpa, ou dolo na execução do contrato, não excluindo ou reduzindo essa responsabilidade a fiscalização ou o acompanhamento do CONTRATANTE;
- m) arcar com os encargos trabalhistas, previdenciários, fiscais e comerciais, bem como os tributos resultantes do cumprimento do contrato decorrente deste instrumento e do Termo de Referência;
- n) manter supervisor responsável pelo gerenciamento dos serviços, com poderes de representante ou preposto para tratar com a CONTRATANTE, sobre assuntos relacionados à execução do contrato decorrente deste instrumento e do Termo de Referência;
- o) reservar, emitir, marcar, remarcar e cancelar bilhete de passagens intermunicipais e/ou interestaduais conforme a solicitação antecipada do Município;
- p) entregar bilhete de passagem fora do horário de expediente, no endereço eletrônico indicado pela CONTRATANTE;
- q) solucionar os problemas que venham a surgir, relacionados com reservas de passagens, tarifas de embarque e quaisquer outras logísticas de embarque;
- r) fornecer, juntamente com o faturamento, as ordens de compras decorrentes de passagens e/ou trechos utilizados no período a que se refere o faturamento;
- s) todos os ônus ou encargos referentes à execução deste Contrato, com as despesas diretas e indiretas, que se destinem à realização dos serviços: salários, transportes, alimentação, bilhetes, diárias, assistência médica a locomoção de pessoal, seguros de acidentes, impostos, taxas, contribuições previdenciárias, seguros dos veículos,





Estado da Bahia

MUNICÍPIO DE COCOS

encargos trabalhistas e outros que forem devidos em razão dos serviços, ficarão totalmente a cargo da CONTRATADA.

- t) cumprimento de todas as exigências inerentes e exigidas legalmente das empresas de transporte de passageiros, sejam estas instituídas pelo Governo Federal, Governo Estadual e/ou Governo Municipal sede da empresa licitante.
 - u) a empresa seja, devendo mantê-la em plenas condições de trafegabilidade e em pleno atendimento as normas do CONTRAN e do DETRAN do Estado da Bahia.
- 7.1.2. A(s) empresa(s) fornecer as passagens sempre que solicitado e na quantidade demandada pela administração pública municipal, devendo observar, no entanto os quantitativos dispostos neste termo de referência que poderão ser adquiridas durante a vigência do contrato. Além disso, a contratada deverá observar os procedimentos abaixo:
- a) manter a disposição da contratante, a qualquer momento, em horário mínimo compreendido entre 08hs00min as 19hs00min, de segunda a domingo, atendimento com empregado para atender prontamente as solicitações decorrentes dos serviços objetos deste contrato.
 - b) disponibilizar além do horário estipulado nesta alínea, a contratada deverá indicar o empregado para atender os casos excepcionais e urgentes, disponibilizando para a contratante pelo menos um contato plantão de telefone fixo e/ou celular;
 - c) proceder a emissão de bilhetes por meio de requisição de passagem rodoviária emitida pela contratante através da Autorização de Compra de emitidos pelo Município de Cocos - Bahia.

8. CLÁUSULA NONA - OBRIGAÇÕES DO CONTRATANTE

8.1. O CONTRATANTE além das obrigações contidas neste contrato por determinação legal obriga-se a:

- a) designar servidor para acompanhar os serviços, conferir, fiscalizar, apontar as falhas, atestar a efetiva prestação dos serviços;
- b) efetuar, no prazo e forma estabelecidos no Edital e seus anexos, os pagamentos devidos ao CONTRATADO.
- c) fornecer em tempo hábil todos os elementos técnicos e administrativos, necessários à execução dos serviços objeto deste contrato;
- d) acompanhar e fiscalizar a execução do contrato por um representante especialmente designado, nos termos do art. 67 da Lei n.º 8.666/1993;
- e) permitir o acesso dos empregados da empresa a ser CONTRATADA às dependências do CONTRATANTE para tratar de assuntos pertinentes aos serviços contratados;
- f) rejeitar, no todo ou em parte, os serviços realizados em desacordo com o Termo de Referência;
- g) proceder ao pagamento do contrato decorrente deste instrumento Termo de Referência e do contrato, na forma e prazo pactuados;
- h) comunicar à CONTRATADA a quantidade de bilhetes a serem fornecidos, indicando trechos e locais;





Estado da Bahia

MUNICÍPIO DE COCOS

- i) emitir as requisições de passagens rodoviárias e/ou ordens de compras devidamente assinadas pela autoridade competente, Secretaria Municipal de Administração, Secretaria Municipal de Assistência Social, Secretaria Municipal de Educação ou Secretaria Municipal de Saúde;
- j) proporcionar todas as condições necessárias ao bom andamento da prestação dos serviços contratados;
- k) notificar, por escrito, a CONTRATADA, ocorrência de eventuais imperfeições no curso de execução dos serviços, fixando prazo para a sua correção;

8.2. A Administração não responderá por quaisquer compromissos assumidos pela Contratada com terceiros, ainda que vinculados à execução do presente Termo de Contrato, bem como por qualquer dano causado a terceiros em decorrência de ato da Contratada, de seus empregados, prepostos ou subordinados.

9. DO CONTROLE E FISCALIZAÇÃO DA EXECUÇÃO

9.1. Nos termos art. 67 Lei nº 8.666, de 1993, será designado representante para acompanhar e fiscalizar a entrega dos serviços, anotando em registro próprio todas as ocorrências relacionadas com a execução e determinando o que for necessário à regularização de falhas ou defeitos observados.

9.2. A fiscalização de que trata este item não exclui nem reduz a responsabilidade da Contratada, inclusive perante terceiros, por qualquer irregularidade, ainda que resultante de imperfeições ou vícios redibitórios, e, na ocorrência desta, não implica em corresponsabilidade da Administração ou de seus agentes e prepostos, de conformidade com o art. 70 da Lei nº 8.666, de 1993.

9.3. O representante da Administração anotará em registro próprio todas as ocorrências relacionadas com a execução do contrato, indicando dia, mês e ano, bem como o nome dos funcionários eventualmente envolvidos, determinando o que for necessário à regularização das falhas ou defeitos observados e encaminhando os apontamentos à autoridade competente para as providências cabíveis.

9.4. O CONTRATANTE rejeitará, no todo ou em parte, qualquer prestação do serviço em desacordo com as especificações constantes deste Termo de Referência.

10. DO PAGAMENTO

10.1. O pagamento será realizado no prazo máximo de até 30 (trinta) dias, contados a partir do recebimento dos serviços, Nota Fiscal ou Fatura, e respectivas Certidões Negativas, através de ordem bancária, para crédito em banco, agência e conta corrente indicada pelo contratado.

10.1.1. Os pagamentos decorrentes de despesas cujos valores não ultrapassem o limite de que trata o inciso II do art. 24 da Lei 8.666, de 1993, deverão ser efetuados no prazo de até 5 (cinco) dias úteis, contados da data da apresentação da Nota Fiscal, nos termos do art. 5º, § 3º, da Lei nº 8.666, de 1993.

10.2. Considera-se ocorrido o recebimento da Nota Fiscal ou Fatura no momento em que o órgão contratante atestar a execução do objeto do contrato.





Estado da Bahia

MUNICÍPIO DE COCOS

10.3. A Nota Fiscal ou Fatura deverá ser obrigatoriamente acompanhada da comprovação da regularidade fiscal, constatada por meio de consulta on-line ao SICAF ou, na impossibilidade de acesso ao referido Sistema, mediante consulta aos sítios eletrônicos oficiais de cada órgão emissor.

10.3.1. Constatando-se, junto ao SICAF ou ao CRC do Município de Cocos-BA, a situação de irregularidade do fornecedor contratado, deverão ser tomadas as providências previstas no do art. 31 da Instrução Normativa n.º 3, de 26 de abril de 2018.

10.4. Havendo erro na apresentação da Nota Fiscal ou dos documentos pertinentes à contratação, ou, ainda, circunstância que impeça a liquidação da despesa, como, por exemplo, obrigação financeira pendente, decorrente de penalidade imposta ou inadimplência, o pagamento ficará sobrestado até que a Contratada providencie as medidas saneadoras. Nesta hipótese, o prazo para pagamento iniciar-se-á após a comprovação da regularização da situação, não acarretando qualquer ônus para a Contratante.

10.5. Será considerada data do pagamento o dia em que constar como emitida a ordem bancária para pagamento.

10.6. Antes de cada pagamento à contratada, será realizada consulta ao SICAF ou CRC para verificar a manutenção das condições de habilitação exigidas no edital.

10.7. Constatando-se, junto ao SICAF, a situação de irregularidade da contratada, será providenciada sua notificação, por escrito, para que, no prazo de 5 (cinco) dias úteis, regularize sua situação ou, no mesmo prazo, apresente sua defesa. O prazo poderá ser prorrogado uma vez, por igual período, a critério da contratante.

10.8. Previamente à emissão de nota de empenho e a cada pagamento, a Administração deverá realizar consulta ao SICAF ou ao CRC para identificar possível suspensão temporária de participação em licitação, no âmbito do órgão ou entidade, proibição de contratar com o Poder Público, bem como ocorrências impeditivas indiretas, observado o disposto no art. 29, da Instrução Normativa n.º 3, de 26 de abril de 2018.

10.9. Não havendo regularização ou sendo a defesa considerada improcedente, a contratante deverá comunicar aos órgãos responsáveis pela fiscalização da regularidade fiscal quanto à inadimplência da contratada, bem como quanto à existência de pagamento a ser efetuado, para que sejam acionados os meios pertinentes e necessários para garantir o recebimento de seus créditos.

10.10. Persistindo a irregularidade, a contratante deverá adotar as medidas necessárias à rescisão contratual nos autos do processo administrativo correspondente, assegurada à contratada a ampla defesa.

10.11. Havendo a efetiva execução do objeto, os pagamentos serão realizados normalmente, até que se decida pela rescisão do contrato, caso a contratada não regularize sua situação junto ao SICAF ou ao CRC.

10.11.1. Será rescindido o contrato em execução com a contratada inadimplente no SICAF ou no CRC, salvo por motivo de economicidade, segurança nacional ou outro de interesse público de alta relevância, devidamente justificado, em qualquer caso, pela máxima autoridade da contratante.

10.12. Quando do pagamento, será efetuada a retenção tributária prevista na legislação aplicável.

10.12.1. A Contratada regularmente optante pelo Simples Nacional, nos termos da Lei Complementar n.º 123, de 2006, não sofrerá a retenção tributária quanto aos impostos e contribuições abrangidos por aquele regime. No entanto, o pagamento ficará





Estado da Bahia

MUNICÍPIO DE COCOS

condicionado à apresentação de comprovação, por meio de documento oficial, de que faz jus ao tratamento tributário favorecido previsto na referida Lei Complementar.

10.13. Nos casos de eventuais atrasos de pagamento, desde que a Contratada não tenha concorrido, de alguma forma, para tanto, fica convencionado que a taxa de compensação financeira devida pela Contratante, entre a data do vencimento e o efetivo adimplemento da parcela, é calculada mediante a aplicação da seguinte fórmula:

$EM = I \times N \times VP$, sendo:

EM = Encargos moratórios;

N = Número de dias entre a data prevista para o pagamento e a do efetivo pagamento;

VP = Valor da parcela a ser paga.

I = Índice de compensação financeira = 0,00016438, assim apurado:

$$I = (TX) \quad I = \frac{(6 / 100)}{365} \quad I = 0,00016438$$

TX = Percentual da taxa anual = 6%

11. DO REAJUSTE

11.1. Os preços são fixos e irremovíveis no prazo de um ano contado da data limite para a apresentação das propostas.

11.2. Dentro do prazo de vigência do contrato e mediante solicitação da contratada, os preços contratados poderão sofrer reajuste após o interregno de um ano, aplicando-se o Índice de Preços ao Consumidor Amplo - IPCA exclusivamente para as obrigações iniciadas e concluídas após a ocorrência da anualidade, tomando-se por base o índice vigente no mês de apresentação da proposta ou do orçamento a que essa se referir.

12. DA GARANTIA DE EXECUÇÃO

12.1. Não haverá exigência de garantia de execução para a presente contratação.

13. DA DOTAÇÃO ORÇAMENTÁRIA

1.1. As despesas para atender a esta licitação estão programadas em dotação orçamentária própria, prevista no orçamento do Município de Cocos-BA para o exercício de 2022, na classificação abaixo:

0202000 – SECRETARIA MUNICIPAL DE ADMINISTRAÇÃO

04.122.009.2006 – Gestão da Secretaria de Administração

Elemento: 3390330000 – Passagem e despesas com Locomoção

Fonte de Recurso: 00

0205000 – FUNDO MUNICIPAL DE SAÚDE

10.122.030.2032 – Gestão das Ações do Fundo Municipal de Saúde

Elemento: 3390330000 – Passagens e Despesas com Locomoção

Fonte de Recurso: 02





Estado da Bahia

MUNICÍPIO DE COCOS

0207000 – FUNDO MUNICIPAL DE ASSISTÊNCIA SOCIAL**08.244.040.2047 – Gestão das Ações do Fundo Municipal de Assistência Social****Elemento: 3390330000 - Passagens e Despesas com Locomoção****Fonte de Recurso: 00****08.244.040.2053 – Benefícios Eventuais da Assistência Social****Elemento: 3390330000 - Passagens e Despesas com Locomoção****Fonte de Recurso: 00****02.04.000 – SECRETARIA MUNICIPAL DE EDUCAÇÃO****12.361.042.2017 – Gestão do Ensino Fundamental****Elemento: 3390330000 – Passagens e Despesas com Locomoção****Fonte de Recurso: 01**

14. DAS SANÇÕES

14.1. Comete infração administrativa, nos termos da Lei n.º 10.520, de 2002, o licitante/adjudicatário que:

- 14.1.1. não assinar o termo de contrato ou aceitar/retirar o instrumento equivalente, quando convocado dentro do prazo de validade da proposta;
- 14.1.2. cometer fraude fiscal;
- 14.1.3. apresentar documento falso;
- 14.1.4. fizer declaração falsa;
- 14.1.5. ensejar o retardamento da execução do objeto;
- 14.1.6. comportar-se de modo inidôneo;
- 14.1.7. deixar de entregar a documentação exigida no certame;
- 14.1.8. não mantiver a proposta;

14.2. As sanções do item acima também se aplicam aos integrantes do cadastro de reserva, em pregão para registro de preços que, convocados, não honrarem o compromisso assumido injustificadamente.

14.3. Para os fins da Subcondição 14.1.6, reputar-se-ão inidôneos atos como os descritos no art. 97 da Lei n.º 8.666/1993.

- 14.3.1. Considera-se comportamento inidôneo, entre outros, a declaração falsa quanto às condições de participação, quanto ao enquadramento como ME/EPP ou o conluio entre os licitantes, em qualquer momento da licitação, mesmo após o encerramento da fase de lances.

14.4. Pela inexecução total ou parcial do objeto deste contrato, a Administração pode aplicar à CONTRATADA as seguintes sanções:

- 14.4.1. Advertência por faltas leves, assim entendidas como aquelas que não acarretarem prejuízos significativos para a Contratante;
- 14.4.2. multa moratória de 10% (dez por cento) por dia de atraso injustificado sobre o valor da parcela inadimplida, até o limite de 30 (trinta) dias;
- 14.4.3. multa compensatória de 2% (dois por cento) sobre o valor total do contrato, no caso de inexecução total do objeto;





Estado da Bahia

MUNICÍPIO DE COCOS

- 14.4.4. em caso de inexecução parcial, a multa compensatória, no mesmo percentual do subitem acima, será aplicada de forma proporcional à obrigação inadimplida;
- 14.4.5. Impedimento de licitar e de contratar com o Município de Cocos e descredenciamento no CRC, pelo prazo de até cinco anos;
- 14.4.6. suspensão de licitar e impedimento de contratar com o órgão, entidade ou unidade administrativa pela qual a Administração Pública opera e atua concretamente, pelo prazo de até dois anos;
- 14.4.7. impedimento de licitar e contratar com órgãos e entidades do Município de Cocos com o consequente descredenciamento no CRC pelo prazo de até cinco anos;
- 14.4.7.1. A Sanção de impedimento de licitar e contratar prevista neste subitem também é aplicável em quaisquer das hipóteses previstas como infração administrativa no subitem 16.1 deste Termo de Referência.
- 14.5. Declaração de inidoneidade para licitar ou contratar com a Administração Pública, enquanto perdurarem os motivos determinantes da punição ou até que seja promovida a reabilitação perante a própria autoridade que aplicou a penalidade, que será concedida sempre que a Contratada ressarcir a Contratante pelos prejuízos causados;
- 14.6. As sanções previstas nos subitens 14.4.1, 14.4.5, 14.4.6 e 14.4.7 poderão ser aplicadas à CONTRATADA juntamente com as de multa, descontando-a dos pagamentos a serem efetuados.
- 14.7. Também ficam sujeitas às penalidades do art. 87, III e IV da Lei n.º 8.666, de 1993, as empresas ou profissionais que:
- 14.7.1. tenham sofrido condenação definitiva por praticar, por meio dolosos, fraude fiscal no recolhimento de quaisquer tributos;
- 14.7.2. tenham praticado atos ilícitos visando a frustrar os objetivos da licitação;
- 14.7.3. demonstrem não possuir idoneidade para contratar com a Administração em virtude de atos ilícitos praticados.
- 14.8. A aplicação de qualquer das penalidades previstas realizar-se-á em processo administrativo que assegurará o contraditório e a ampla defesa à Contratada, observando-se o procedimento previsto na Lei n.º 8.666, de 1993, e subsidiariamente a Lei n.º 9.784, de 1999.
- 14.9. As multas devidas e/ou prejuízos causados à Contratante serão deduzidos dos valores a serem pagos, ou recolhidos em favor do Município de Cocos, ou deduzidos da garantia, ou ainda, quando for o caso, serão inscritos na Dívida Ativa do Município e cobrados judicialmente.
- 14.10. Caso a Contratante determine, a multa deverá ser recolhida no prazo máximo de 30 (trinta) dias, a contar da data do recebimento da comunicação enviada pela autoridade competente.
- 14.11. Caso o valor da multa não seja suficiente para cobrir os prejuízos causados pela conduta do licitante, o Município poderá cobrar o valor remanescente judicialmente, conforme artigo 419 do Código Civil.





Estado da Bahia

MUNICÍPIO DE CÔCOS

- 14.12. A autoridade competente, na aplicação das sanções, levará em consideração a gravidade da conduta do infrator, o caráter educativo da pena, bem como o dano causado à Administração, observado o princípio da proporcionalidade.
- 14.13. Se, durante o processo de aplicação de penalidade, se houver indícios de prática de infração administrativa tipificada pela Lei n.º 12.846, de 1º de agosto de 2013, como ato lesivo à administração pública nacional ou estrangeira, cópias do processo administrativo necessárias à apuração da responsabilidade da empresa deverão ser remetidas à autoridade competente, com despacho fundamentado, para ciência e decisão sobre a eventual instauração de investigação preliminar ou Processo Administrativo de Responsabilização - PAR.
- 14.14. A apuração e o julgamento das demais infrações administrativas não consideradas como ato lesivo à Administração Pública Municipal seguirá seu rito normal na unidade administrativa.
- 14.15. O processamento do PAR não interfere no seguimento regular dos processos administrativos específicos para apuração da ocorrência de danos e prejuízos à Administração Pública Municipal, resultantes de ato lesivo cometido por pessoa jurídica, com ou sem a participação de agente público.
- 14.16. As penalidades serão obrigatoriamente registradas no Certificado de Registro Cadastral - CRC.





Estado da Bahia

MUNICÍPIO DE COCOS

ANEXO II

MINUTA DE CONTRATO DE FORNECIMENTO

MINUTA CONTRATO DE FORNECIMENTO**N.º XXX/2022**

TERMO DE CONTRATO DE FORNECIMENTO QUE FAZEM ENTRE O MUNICÍPIO DE COCOS - BAHIA E A EMPRESA XXXXXXXXXXXX XXXXXX XXXXXXXX.

O MUNICÍPIO DE COCOS, BAHIA, pessoa jurídica de direito público interno, com sede na Rua Presidente Juscelino, 115, Centro, Cocos, Estado da Bahia, CEP 47.680-000, registrado no CNPJ sob o n.º 14.222.012/0001-75, neste ato representado pelo Senhor Marcelo de Souza Emerenciano, portador do RG n.º XXXXXXXXXXX SSP/XX e CPF n.º XXX.XXX.XXX-XX, residente e domiciliado na Praça da Matriz, 320, Centro, Cocos, Bahia, CEP 47.690-000, doravante denominado CONTRATANTE; e a empresa XXXXXX XXXXXX XXXXXXXX, inscrita no CNPJ sob n.º XX.XXX.XXX/XXXX-XX, com endereço situado na XXXXXXXXXXXXXXXXXXXX, XXXXXXXX, XXXXXX, XXXXXXXXXXXXX, XXXX, CEP XX.XXX-XXX, neste ato representado pelo(a) senhor(a) XXXXXXXXXXX XXXXXXXX, portador da Carteira de Identidade sob o n.º XXX.XXXXXX, inscrito no CPF sob o n.º XXX.XXX.XXX-XX, residente e domiciliado na XXXXXXXXXXXXXXXXXXXX, XXXXXXXX, XXXXXX, XXXXXXXXXXXXX, XXXX, CEP XX.XXX-XXX, doravante denominada CONTRATADA, tendo em vista o que consta no Processo Licitatório n.º 160-2022 e em observância às disposições da Lei n.º 8.666, de 21 de junho de 1993 e suas alterações, resolvem celebrar o presente Termo de Contrato, decorrente da licitação Pregão Eletrônico n.º 014-2022, mediante as cláusulas e condições a seguir enunciadas:

15. CLÁUSULA PRIMEIRA - OBJETO

15.1. O objeto do presente instrumento é a contratação de empresa especializada para fornecimento de passagens rodoviárias interestaduais e intermunicipais destinado ao Município Cocos-BA, conforme condições, quantidades e exigências estabelecidas neste Edital e seus anexos

15.2. Este Termo de Contrato vincula-se ao instrumento convocatório do Pregão Eletrônico n.º 014-2022, identificada no preâmbulo acima, e à proposta vencedora, independentemente de transcrição.

15.3. Objeto da contratação:

Item	Especificação	Unidade	Quant.	Valor Unitário	Valor total
1	XXXXXXXXXXXXXXXX	XX	X		
VALOR TOTAL GERAL				





Estado da Bahia

MUNICÍPIO DE COCOS

16. CLÁUSULA SEGUNDA - PRAZO DE EXECUÇÃO - ENTREGA

17.1. O prazo de execução deste Termo de Contrato é aquele fixado no Termo de Referência, com início na data de ____/____/____ e encerramento em ____/____/____, prorrogável na forma do art. 57, da Lei Federal n.º 8.666, de 1993.

17.2. A prazo de execução do contrato poderá ultrapassar o exercício financeiro, desde que as despesas referentes à contratação sejam integralmente empenhadas até 31 de dezembro, para fins de inscrição em restos a pagar, conforme Orientação Normativa AGU n.º 39, de 13/12/2011.

18. CLÁUSULA TERCEIRA - DO PRAZO DA VIGÊNCIA DO CONTRATO

19.1. O prazo de vigência do contrato contados da data da sua assinatura, será de 12 (doze) meses, podendo ser prorrogado desde que atenda o disposto no art. 57. da Lei Federal n.º 8.666/93.

20. CLÁUSULA TERCEIRA - REGIME DE EXECUÇÃO

21.1. O regime de execução dos serviços a serem executados pelo CONTRATADO, é fornecimento por preço unitário, com periodicidade mensal. Os veículos que serão empregados são de inteira responsabilidade do CONTRATADO, devendo mantêm em plenas condições de trafegabilidade e em pleno atendimento as normas do CONTRAN e do DETRAN do Estado da Bahia.

21.2. O fornecimento do objeto aludido no contrato será atendido de acordo com as necessidades do Contratante, conforme a emissão das Autorizações de Fornecimento.

21.3. O Contratante rejeitará, no todo ou em parte, qualquer fornecimento em desacordo com as especificações constantes deste Contrato, do Instrumento Convocatório e Termo de Referência.

22. CLÁUSULA QUARTA - DOTAÇÃO ORÇAMENTÁRIA

23.1. As despesas para o pagamento deste contrato correrão por conta dos recursos das Dotações Orçamentárias a seguir especificadas:

24. 0202000 – SECRETARIA MUNICIPAL DE ADMINISTRAÇÃO

25. 04.122.009.2006 – Gestão da Secretaria de Administração

26. Elemento: 3390330000 – Passagem e despesas com Locomoção

27. Fonte de Recurso: 00

28.

29. 0205000 – FUNDO MUNICIPAL DE SAÚDE

30. 10.122.030.2032 – Gestão das Ações do Fundo Municipl de Saúde

31. Elemento: 3390330000 – Passagens e Despesas com Locomoção

32. Fonte de Recurso: 02

33.

34. 0207000 – FUNDO MUNICIPAL DE ASSISTÊNCIA SOCIAL

35. 08.244.040.2047 – Gestão das Ações do Fundo Municipal de Assistência Social

36. Elemento: 3390330000 - Passagens e Despesas com Locomoção

37. Fonte de Recurso: 00

38. 08.244.040.2053 – Benefícios Eventuais da Assistência Social

39. Elemento: 3390330000 - Passagens e Despesas com Locomoção





Estado da Bahia

MUNICÍPIO DE COCOS

40. Fonte de Recurso: 00

41.

42. 02.04.000 – SECRETARIA MUNICIPAL DE EDUCAÇÃO

43. 12.361.042.2017 – Gestão do Ensino Fundamental

44. Elemento: 3390330000 – Passagens e Despesas com Locomoção

45. Fonte de Recurso: 01

46. CLÁUSULA QUINTA - PREÇO

47.1. A CONTRATANTE pagará a CONTRATADA pelos fornecimentos aludidos na Cláusula Primeira, conforme segue: O valor total do lote é de R\$ XX.XXX,XX (XXXXXXXX XXXX, conforme discriminados abaixo:

Item	Especificação dos Equipamentos	Unidade	Quant.	Valor Unitário	Valor Total
01	XXXXXXXXXXXXXXXX	XX	X	XXX	XXXXXXXX
Valor Total do Contrato					XXXXXX

47.2. Nos valores acima estão incluídas todas as despesas ordinárias diretas e indiretas decorrentes da execução do objeto, inclusive tributos e/ou impostos, encargos sociais, trabalhistas, previdenciários, fiscais e comerciais incidentes, taxa de administração, frete, seguro e outros necessários ao cumprimento integral do objeto da contratação.

48. CLÁUSULA SEXTA - DO PAGAMENTO

49.1. O pagamento será realizado no prazo máximo de até 30 (trinta) dias, contados a partir do recebimento dos bens, Nota Fiscal ou Fatura, e respectivas Certidões Negativas, através de ordem bancária, para crédito em banco, agência e conta corrente indicada pelo contratado.

49.1.1. Os pagamentos decorrentes de despesas cujos valores não ultrapassem o limite de que trata o inciso II do art. 24 da Lei 8.666, de 1993, deverão ser efetuados no prazo de até 5 (cinco) dias úteis, contados da data da apresentação da Nota Fiscal, nos termos do art. 5º, § 3º, da Lei nº 8.666, de 1993.

49.2. Considera-se ocorrido o recebimento da Nota Fiscal ou Fatura no momento em que o órgão contratante atestar a execução do objeto do contrato.

49.3. A Nota Fiscal ou Fatura deverá ser obrigatoriamente acompanhada da comprovação da regularidade fiscal, constatada por meio de consulta on-line ao SICAF ou, na impossibilidade de acesso ao referido Sistema, mediante consulta aos sítios eletrônicos oficiais de cada órgão emissor.

49.3.1. Constatando-se, junto ao SICAF ou ao CRC do Município de Cocos-BA, a situação de irregularidade do fornecedor contratado, deverão ser tomadas as providências previstas no do art. 31 da Instrução Normativa n.º 3, de 26 de abril de 2018.

49.4. Havendo erro na apresentação da Nota Fiscal ou dos documentos pertinentes à contratação, ou, ainda, circunstância que impeça a liquidação da despesa, como, por exemplo, obrigação financeira pendente, decorrente de penalidade imposta ou inadimplência, o pagamento ficará sobrestado até que a Contratada providencie as medidas saneadoras. Nesta hipótese, o prazo para





Estado da Bahia

MUNICÍPIO DE COCOS

pagamento iniciar-se-á após a comprovação da regularização da situação, não acarretando qualquer ônus para a Contratante.

49.5. Será considerada data do pagamento o dia em que constar como emitida a ordem bancária para pagamento.

49.6. Antes de cada pagamento à contratada, será realizada consulta ao SICAF ou CRC para verificar a manutenção das condições de habilitação exigidas no edital.

49.7. Constatando-se, junto ao SICAF, a situação de irregularidade da contratada, será providenciada sua notificação, por escrito, para que, no prazo de 5 (cinco) dias úteis, regularize sua situação ou, no mesmo prazo, apresente sua defesa. O prazo poderá ser prorrogado uma vez, por igual período, a critério da contratante.

49.8. Previamente à emissão de nota de empenho e a cada pagamento, a Administração deverá realizar consulta ao SICAF ou ao CRC para identificar possível suspensão temporária de participação em licitação, no âmbito do órgão ou entidade, proibição de contratar com o Poder Público, bem como ocorrências impeditivas indiretas, observado o disposto no art. 29, da Instrução Normativa n.º 3, de 26 de abril de 2018.

49.9. Não havendo regularização ou sendo a defesa considerada improcedente, a contratante deverá comunicar aos órgãos responsáveis pela fiscalização da regularidade fiscal quanto à inadimplência da contratada, bem como quanto à existência de pagamento a ser efetuado, para que sejam acionados os meios pertinentes e necessários para garantir o recebimento de seus créditos.

49.10. Persistindo a irregularidade, a contratante deverá adotar as medidas necessárias à rescisão contratual nos autos do processo administrativo correspondente, assegurada à contratada a ampla defesa.

49.11. Havendo a efetiva execução do objeto, os pagamentos serão realizados normalmente, até que se decida pela rescisão do contrato, caso a contratada não regularize sua situação junto ao SICAF ou ao CRC.

49.11.1. Será rescindido o contrato em execução com a contratada inadimplente no SICAF ou no CRC, salvo por motivo de economicidade, segurança nacional ou outro de interesse público de alta relevância, devidamente justificado, em qualquer caso, pela máxima autoridade da contratante.

49.12. Quando do pagamento, será efetuada a retenção tributária prevista na legislação aplicável.

49.12.1. A Contratada regularmente optante pelo Simples Nacional, nos termos da Lei Complementar n.º 123, de 2006, não sofrerá a retenção tributária quanto aos impostos e contribuições abrangidos por aquele regime. No entanto, o pagamento ficará condicionado à apresentação de comprovação, por meio de documento oficial, de que faz jus ao tratamento tributário favorecido previsto na referida Lei Complementar.

49.13. Nos casos de eventuais atrasos de pagamento, desde que a Contratada não tenha concorrido, de alguma forma, para tanto, fica convencionado que a taxa de compensação financeira devida pela Contratante, entre a data do vencimento e o efetivo adimplemento da parcela, é calculada mediante a aplicação da seguinte fórmula:

$EM = I \times N \times VP$, sendo:

EM = Encargos moratórios;

N = Número de dias entre a data prevista para o pagamento e a do efetivo pagamento;





Estado da Bahia

MUNICÍPIO DE COCOS

VP = Valor da parcela a ser paga.

I = Índice de compensação financeira = 0,00016438, assim apurado:

$$I = (TX) \quad I = \frac{(6 / 100)}{365} \quad I = 0,00016438$$

TX = Percentual da taxa anual = 6%

50. DAS OBRIGAÇÕES DA CONTRATADA

50.1. A Contratada deve cumprir todas as obrigações constantes no Edital, seus anexos e sua proposta, assumindo como exclusivamente seus os riscos e as despesas decorrentes da boa e perfeita execução do objeto e, ainda:

- 50.1.1. efetuar a prestação dos serviços do objeto do contrato, em perfeitas condições, conforme especificações, prazo e local constantes no Termo de Referência e seus anexos;
- a) ser legal e financeiramente responsável por todas as obrigações para a execução dos serviços inclusive despesas com transporte e os compromissos contraídos com terceiros, para a execução deste contrato, bem como pelos encargos trabalhistas, previdenciários, fiscais, securitários, comerciais e outros afins, a ele não se vinculando a CONTRATANTE a qualquer título, nem mesmo ao de solidariedade;
 - b) assumir inteira responsabilidade pelos danos ou prejuízos causados à CONTRATANTE ou a terceiros decorrentes dolo ou culpa, negligência, imperícia ou imprudência, na execução do objeto deste Contrato, diretamente, por seus prepostos e/ou empregados, não excluindo ou reduzindo essa responsabilidade, a fiscalização ou acompanhamento feito pela CONTRATANTE ou por seus prepostos;
 - c) recompor todo e qualquer serviço condenado pela fiscalização da CONTRATANTE, após a devida defesa, em tempo hábil, sem prejuízo do prazo final;
 - d) permitir ao servidor credenciado pelo CONTRATANTE fiscalizar, recusar, mandar fazer ou desfazer quaisquer serviço que não atender as especificações do objeto, observando as exigências que lhe foram solicitadas;
 - e) comunicar ao CONTRATANTE qualquer anormalidade que interfira no bom andamento dos serviços, objeto do presente contrato;
 - f) tratar com cortesia e urbanidade os munícipes e colaboradores transportados do Município de Cocos;
 - g) cumprir as determinações do Contratante;
 - h) manter os veículos com os requisitos exigidos pela legislação de trânsito e demais normas aplicadas da espécie, inclusive quanto às novas disposições legais que venham a ser editadas;
 - i) executar fielmente o contrato a ser celebrado em decorrência deste instrumento e do Termo de Referência, de acordo com as cláusulas avençadas;





Estado da Bahia

MUNICÍPIO DE COCOS

- j) reparar, corrigir ou substituir, às suas expensas, no todo ou em parte, o objeto deste instrumento e do Termo de Referência, em que se verificarem vícios, defeitos ou incorreções resultantes da execução;
- k) prestar todos os esclarecimentos que forem solicitados pela fiscalização da CONTRATANTE, cujas obrigações deverão atender prontamente;
- l) responsabilizar-se pelos danos causados diretamente à Administração ou a terceiros, decorrentes de sua culpa, ou dolo na execução do contrato, não excluindo ou reduzindo essa responsabilidade a fiscalização ou o acompanhamento do CONTRATANTE;
- m) arcar com os encargos trabalhistas, previdenciários, fiscais e comerciais, bem como os tributos resultantes do cumprimento do contrato decorrente deste instrumento e do Termo de Referência;
- n) manter supervisor responsável pelo gerenciamento dos serviços, com poderes de representante ou preposto para tratar com a CONTRATANTE, sobre assuntos relacionados à execução do contrato decorrente deste instrumento e do Termo de Referência;
- o) reservar, emitir, marcar, remarcar e cancelar bilhete de passagens intermunicipais e/ou interestaduais conforme a solicitação antecipada do Município;
- p) entregar bilhete de passagem fora do horário de expediente, no endereço presencial indicado pela CONTRATANTE, na sede do Município de Cocos;
- q) solucionar os problemas que venham a surgir, relacionados com reservas de passagens, tarifas de embarque e quaisquer outras logísticas de embarque;
- r) fornecer, juntamente com o faturamento, as ordens de compras decorrentes de passagens e/ou trechos utilizados no período a que se refere o faturamento;
- s) todos os ônus ou encargos referentes à execução deste Contrato, com as despesas diretas e indiretas, que se destinem à realização dos serviços: salários, transportes, alimentação, bilhetes, diárias, assistência médica a locomoção de pessoal, seguros de acidentes, impostos, taxas, contribuições previdenciárias, seguros dos veículos, encargos trabalhistas e outros que forem devidos em razão dos serviços, ficarão totalmente a cargo da CONTRATADA.
- t) cumprimento de todas as exigências inerentes e exigidas legalmente das empresas de transporte de passageiros, sejam estas instituídas pelo Governo Federal, Governo Estadual e/ou Governo Municipal sede da empresa licitante.
- u) a empresa seja, devendo mantê-lo em plenas condições de trafegabilidade e em pleno atendimento as normas do CONTRAN e do DETRAN do Estado da Bahia.

50.1.2. A(s) empresa(s) fornecer as passagens sempre que solicitado e na quantidade demandada pela administração pública municipal, devendo observar, no entanto os quantitativos dispostos neste termo de referência que poderão ser adquiridas durante a vigência do contrato. Além disso, a contratada deverá observar os procedimentos abaixo:





Estado da Bahia

MUNICÍPIO DE COCOS

- a) manter a disposição da contratante, a qualquer momento, em horário mínimo compreendido entre 08hs00min as 19hs00min, de segunda a domingo, atendimento com empregado para atender prontamente as solicitações decorrentes dos serviços objetos deste contrato.
- b) disponibilizar além do horário estipulado nesta alínea, a contratada deverá indicar o empregado para atender os casos excepcionais e urgentes, disponibilizando para a contratante pelo menos um contato plantão de telefone fixo e/ou celular;
- c) proceder a emissão de bilhetes por meio de requisição de passagem rodoviária emitida pela contratante através da Autorização de Compra de emitidos pelo Município de Cocos - Bahia.

51. CLÁUSULA NONA - OBRIGAÇÕES DO CONTRATANTE

51.1. O CONTRATANTE além das obrigações contidas neste contrato por determinação legal obriga-se a:

- a) designar servidor para acompanhar os serviços, conferir, fiscalizar, apontar as falhas, atestar a efetiva prestação dos serviços;
- b) efetuar, no prazo e forma estabelecidos no Edital e seus anexos, os pagamentos devidos ao CONTRATADO.
- c) fornecer em tempo hábil todos os elementos técnicos e administrativos, necessários à execução dos serviços objeto deste contrato;
- d) acompanhar e fiscalizar a execução do contrato por um representante especialmente designado, nos termos do art. 67 da Lei n.º 8.666/1993;
- e) permitir o acesso dos empregados da empresa a ser CONTRATADA às dependências do CONTRATANTE para tratar de assuntos pertinentes aos serviços contratados;
- f) rejeitar, no todo ou em parte, os serviços realizados em desacordo com este instrumento e com o Termo de Referência;
- g) proceder ao pagamento do contrato decorrente deste instrumento e do Termo de Referência, na forma e prazo pactuados;
- h) comunicar à CONTRATADA a quantidade de bilhetes a serem fornecidos, indicando trechos e locais;
- i) emitir as requisições de passagens rodoviárias e/ou ordens de compras devidamente assinadas pela autoridade competente, Secretaria Municipal de Finanças ou Secretaria Municipal de Saúde;
- j) proporcionar todas as condições necessárias ao bom andamento da prestação dos serviços contratados;
- k) notificar, por escrito, a CONTRATADA, ocorrência de eventuais imperfeições no curso de execução dos serviços, fixando prazo para a sua correção;





Estado da Bahia

MUNICÍPIO DE COCOS

51.2. A Administração não responderá por quaisquer compromissos assumidos pela Contratada com terceiros, ainda que vinculados à execução do presente Termo de Contrato, bem como por qualquer dano causado a terceiros em decorrência de ato da Contratada, de seus empregados, prepostos ou subordinados.

52. CLÁUSULA DÉCIMA - DAS PENALIDADES

53.1. Comete infração administrativa, nos termos da Lei n.º 10.520, de 2002, o licitante/adjudicatário que:

- 53.1.1. não assinar o termo de contrato ou aceitar/retirar o instrumento equivalente, quando convocado dentro do prazo de validade da proposta;
- 53.1.2. não assinar a ata de registro de preços, quando cabível;
- 53.1.3. cometer fraude fiscal;
- 53.1.4. apresentar documento falso;
- 53.1.5. fizer declaração falsa;
- 53.1.6. ensejar o retardamento da execução do objeto;
- 53.1.7. comportar-se de modo inidôneo;
- 53.1.8. não assinar o contrato no prazo estabelecido;
- 53.1.9. deixar de entregar a documentação exigida no certame;
- 53.1.10. não mantiver a proposta;

53.2. As sanções do item acima também se aplicam aos integrantes do cadastro de reserva, em pregão para registro de preços que, convocados, não honrarem o compromisso assumido injustificadamente.

53.3. Para os fins da Subcondição 10.1.7, reputar-se-ão inidôneos atos como os descritos nos artigos 90, 92, 93, 94, 95 e 97 da Lei n.º 8.666/1993.

53.3.1. Considera-se comportamento inidôneo, entre outros, a declaração falsa quanto às condições de participação, quanto ao enquadramento como ME/EPP ou o conluio entre os licitantes, em qualquer momento da licitação, mesmo após o encerramento da fase de lances.

53.4. Pela inexecução total ou parcial do objeto deste contrato, a Administração pode aplicar à CONTRATADA as seguintes sanções:

- 53.4.1. Advertência por faltas leves, assim entendidas como aquelas que não acarretarem prejuízos significativos para a Contratante;
- 53.4.2. multa moratória de 10% (dez por cento) por dia de atraso injustificado sobre o valor da parcela inadimplida, até o limite de 30 (trinta) dias;
- 53.4.3. multa compensatória de 2% (dois por cento) sobre o valor total do contrato, no caso de inexecução total do objeto;
- 53.4.4. em caso de inexecução parcial, a multa compensatória, no mesmo percentual do subitem acima, será aplicada de forma proporcional à obrigação inadimplida;





Estado da Bahia

MUNICÍPIO DE COCOS

53.4.5. Impedimento de licitar e de contratar com o Município de Cocos e descredenciamento no CRC, pelo prazo de até cinco anos;

53.4.6. suspensão de licitar e impedimento de contratar com o órgão, entidade ou unidade administrativa pela qual a Administração Pública opera e atua concretamente, pelo prazo de até dois anos;

53.4.7. impedimento de licitar e contratar com órgãos e entidades do Município de Cocos com o consequente descredenciamento no CRC pelo prazo de até cinco anos;

53.4.7.1. A Sanção de impedimento de licitar e contratar prevista neste subitem também é aplicável em quaisquer das hipóteses previstas como infração administrativa no subitem 10.1 deste Contrato.

53.5. Declaração de inidoneidade para licitar ou contratar com a Administração Pública, enquanto perdurarem os motivos determinantes da punição ou até que seja promovida a reabilitação perante a própria autoridade que aplicou a penalidade, que será concedida sempre que a Contratada ressarcir a Contratante pelos prejuízos causados;

53.6. As sanções previstas nos subitens 10.4.1, 10.4.5, 10.4.6 e 10.4.7 poderão ser aplicadas à CONTRATADA juntamente com as de multa, descontando-a dos pagamentos a serem efetuados.

53.7. Também ficam sujeitas às penalidades do art. 87, III e IV da Lei n.º 8.666, de 1993, as empresas ou profissionais que:

53.7.1. tenham sofrido condenação definitiva por praticar, por meio doloso, fraude fiscal no recolhimento de quaisquer tributos;

53.7.2. tenham praticado atos ilícitos visando a frustrar os objetivos da licitação;

53.7.3. demonstrem não possuir idoneidade para contratar com a Administração em virtude de atos ilícitos praticados.

53.8. A aplicação de qualquer das penalidades previstas realizar-se-á em processo administrativo que assegurará o contraditório e a ampla defesa à Contratada, observando-se o procedimento previsto na Lei n.º 8.666, de 1993, e subsidiariamente a Lei n.º 9.784, de 1999.

53.9. As multas devidas e/ou prejuízos causados à Contratante serão deduzidos dos valores a serem pagos, ou recolhidos em favor do Município de Cocos, ou deduzidos da garantia, ou ainda, quando for o caso, serão inscritos na Dívida Ativa do Município e cobrados judicialmente.

53.10. Caso a Contratante determine, a multa deverá ser recolhida no prazo máximo de 30 (trinta) dias, a contar da data do recebimento da comunicação enviada pela autoridade competente.

53.11. Caso o valor da multa não seja suficiente para cobrir os prejuízos causados pela conduta do licitante, o Município poderá cobrar o valor remanescente judicialmente, conforme artigo 419 do Código Civil.

53.12. A autoridade competente, na aplicação das sanções, levará em consideração a gravidade da conduta do infrator, o caráter educativo da pena, bem como o dano causado à Administração, observado o princípio da proporcionalidade.

53.13. Se, durante o processo de aplicação de penalidade, se houver indícios de prática de infração administrativa tipificada pela Lei n.º 12.846, de 1º de agosto de 2013, como ato lesivo à





Estado da Bahia

MUNICÍPIO DE COCOS

administração pública nacional ou estrangeira, cópias do processo administrativo necessárias à apuração da responsabilidade da empresa deverão ser remetidas à autoridade competente, com despacho fundamentado, para ciência e decisão sobre a eventual instauração de investigação preliminar ou Processo Administrativo de Responsabilização - PAR.

53.14. A apuração e o julgamento das demais infrações administrativas não consideradas como ato lesivo à Administração Pública Municipal, seguirá seu rito normal na unidade administrativa.

53.15. O processamento do PAR não interfere no seguimento regular dos processos administrativos específicos para apuração da ocorrência de danos e prejuízos à Administração Pública Municipal, resultantes de ato lesivo cometido por pessoa jurídica, com ou sem a participação de agente público.

53.16. As penalidades serão obrigatoriamente registradas no Certificado de Registro Cadastral - CRC.

54. CLÁUSULA DÉCIMA PRIMEIRA - RESCISÃO

55.1. A inexecução, total ou parcial, deste Contrato ensejará a sua rescisão, com as consequências contratuais e as previstas na Lei n.º 8666/1993.

55.2. A rescisão deste contrato se dará nos termos dos artigos 79 e 80 da Lei n.º 8.666/1993.

55.2.1. O CONTRATANTE poderá rescindir administrativamente o presente Contrato, nas hipóteses previstas no art. 78 da Lei n.º 8.666/1993.

55.2.2. Nas hipóteses de rescisão com base nos incisos I a VIII do art. 78 da Lei n.º 8.666/1993, não cabe a CONTRATADA direito a qualquer indenização.

55.2.3. No caso de rescisão provocada por inadimplemento da CONTRATADA, a CONTRATANTE poderá reter, cautelarmente, os créditos decorrentes do contrato até o valor dos prejuízos causados, já calculados ou estimados.

55.3. No procedimento que visa à rescisão do contrato, será assegurado o contraditório e a ampla defesa, sendo que, depois de encerrada a instrução inicial, a CONTRATADA terá o prazo de 5 (cinco) dias úteis para se manifestar e produzir provas, sem prejuízo da possibilidade de a CONTRATANTE adotar, motivadamente, providências acauteladoras.

55.4. O termo de rescisão será precedido de Relatório indicativo dos seguintes aspectos, conforme:

55.4.1. Balanço dos eventos contratuais já cumpridos ou parcialmente cumpridos;

55.4.2. Relação dos pagamentos já efetuados e ainda devidos;

55.4.3. Indenizações e multas.

56. CLÁUSULA DÉCIMA SEGUNDA - REAJUSTE

36.1. Os preços são fixos e irremovíveis no prazo de um ano contado da data limite para a apresentação das propostas.

36.2. Dentro do prazo de vigência do contrato e mediante solicitação da contratada, os preços contratados poderão sofrer reajuste após o interregno de um ano, aplicando-se o Índice de Preços ao





Estado da Bahia

MUNICÍPIO DE COCOS

Consumidor Amplo - IPCA exclusivamente para as obrigações iniciadas e concluídas após a ocorrência da anualidade, tomando-se por base o índice vigente no mês de apresentação da proposta ou do orçamento a que essa se referir.

37. CLÁUSULA DÉCIMA TERCEIRA - FISCALIZAÇÃO

57.1. Nos termos art. 67 Lei n.º 8.666, de 1993, será designado representante para acompanhar e fiscalizar a entrega dos bens, anotando em registro próprio todas as ocorrências relacionadas com a execução e determinando o que for necessário à regularização de falhas ou defeitos observados.

57.2. A fiscalização de que trata este item não exclui nem reduz a responsabilidade da Contratada, inclusive perante terceiros, por qualquer irregularidade, ainda que resultante de imperfeições técnicas ou vícios redibitórios, e, na ocorrência desta, não implica em corresponsabilidade da Administração ou de seus agentes e prepostos, de conformidade com o art. 70 da Lei n.º 8.666, de 1993.

57.3. O representante da Administração anotará em registro próprio todas as ocorrências relacionadas com a execução do contrato, indicando dia, mês e ano, bem como o nome dos funcionários eventualmente envolvidos, determinando o que for necessário à regularização das falhas ou defeitos observados e encaminhando os apontamentos à autoridade competente para as providências cabíveis.

58. CLÁUSULA DÉCIMA QUARTA - VEDAÇÕES

59.1. É vedado a CONTRATADA:

59.1.1. Caucionar ou utilizar este Termo de Contrato para qualquer operação financeira;

59.1.2. Interromper a entrega dos serviços sob alegação de inadimplemento por parte da CONTRATANTE, salvo nos casos previstos em lei.

60. CLÁUSULA DÉCIMA QUINTA - ALTERAÇÕES

61.1. Eventuais alterações contratuais reger-se-ão pela disciplina do art. 65 da Lei n.º 8.666/1993.

61.2. A CONTRATADA é obrigada a aceitar, nas mesmas condições contratuais, os acréscimos ou supressões que se fizerem necessários, até o limite de 25% (vinte e cinco por cento) do valor inicial atualizado do contrato.

61.3. As supressões resultantes de acordo celebrados entre as contratantes poderão exceder o limite de 25% (vinte e cinco por cento) do valor inicial atualizado do contrato.

62. CLÁUSULA DÉCIMA SEXTA - PUBLICAÇÃO

63.1. Incumbirá à CONTRATANTE providenciar a publicação deste instrumento, por extrato, no em atendimento as exigências da Lei n.º 8.666/1993 e alterações.

64. CLÁUSULA DÉCIMA SÉTIMA - FORO





Estado da Bahia

MUNICÍPIO DE COCOS

65.1. O foro para dirimir questões relativas ao presente contrato será o do Município de Cocos - Bahia, com exclusão de qualquer outro, por mais privilegiado que seja.

65.2. E, por estarem justos e contratadas, preparam o presente Termo de Contrato, em 02 (duas) vias de igual teor, para um só efeito, o qual, depois de lido e achado conforme, vai assinado pelas partes signatárias contratantes, para que produza seus efeitos legais, comprometendo-se as partes, a cumprir e fazer cumprir o que ora é pactuado, em todas suas cláusulas e condições.

Cocos, Ba, XX de XXXXXXXXXXXXXXX de 2022.

MUNICÍPIO DE COCOS-BA
CNPJ: 14.222.012/0001-75
CONTRATANTE

EMPRESA
CNPJ:
CONTRATADA





Estado da Bahia
MUNICÍPIO DE COCOS



Estado da Bahia

MUNICÍPIO DE COCOS

PREGÃO PRESENCIAL N.º 017-2022

OBJETO

Registro de preços para futuros e eventuais aquisição de diversos materiais de ferragens - serralheria em geral, para atendimento as demandas das Secretarias do Município de Cocos-BA.

CONDIÇÕES DE PARTICIPAÇÃO

Poderão participar da presente licitação empresas do ramo que atendam às exigências deste Edital e seus Anexos.

LOCAL E DATA DE RECEBIMENTO DA DOCUMENTAÇÃO E PROPOSTA

Data: 31 de maio de 2022

Hora: 08hs00min

Local: Prefeitura Municipal de Cocos

Rua Presidente Juscelino, 115, Centro, Cocos, Bahia

Marcelo de Souza Emerenciano
Prefeito





Estado da Bahia

MUNICÍPIO DE COCOS**ÍNDICE**

1.	Objeto
2.	Das Condições de Participação
3.	Do Credenciamento
4.	Da Abertura da Sessão
5.	Da Proposta de Preços
6.	Da Classificação das Propostas
7.	Da Formulação dos Lances
8.	Da Aceitação e Julgamento das Propostas
9.	Da Habilitação
10.	Do Encaminhamento da Proposta Vencedora
11.	Dos Recursos
12.	Da Adjudicação e Homologação
13.	Do Contrato
14.	Da Vigência do Contrato e da Prorrogação
15.	Das Obrigações da Contratante e da Contratada
16.	Do Pagamento
17.	Da Repactuação
18.	Da Dotação Orçamentária
19.	Das Infrações e das Sanções Administrativas
20.	Das Disposições Gerais

A N E X O S

ANEXO I	- Termo de Referência
ANEXO II	- Modelo de Proposta de Preços
ANEXO III	- Modelo de Declaração de inexistência de fato superveniente impeditivo da habilitação
ANEXO IV	- Modelo de Declaração relativa à proibição do trabalho do menor
ANEXO V	- Modelo de Declaração de microempresa e empresa de pequeno porte
ANEXO VI	- Modelo de Declaração de cumprimento dos requisitos de habilitação
ANEXO VII	- Modelo de Declaração de Elaboração Independente de Proposta
ANEXO VIII	- Modelo de Procuração para prática de atos concernentes ao certame
ANEXO IX	- Modelo de Declaração de Trabalho Forçado e Degradante
ANEXO X	- Minuta de Ata de Registro de Preços
ANEXO XI	- Minuta do Contrato de fornecimento
ANEXO XII	- Folha de dados para elaboração do Contrato





Estado da Bahia

MUNICÍPIO DE COCOS**EDITAL PREGÃO PRESENCIAL N.º 017-2022****PROCESSO ADMINISTRATIVO N.º 187-2022****MODALIDADE: PREGÃO PRESENCIAL N.º 017-2022****TIPO: MENOR PREÇO POR LOTE**

O Município de Cocos, pessoa jurídica de direito público interno, torna público para conhecimento dos interessados que na data, horário e local indicados fará realizar licitação na modalidade Pregão, na forma Presencial, do tipo menor preço, conforme descrição contida neste Edital e seus Anexos. O procedimento licitatório obedecerá à Lei n.º 10.520, de 2002, à Lei n.º 8.078, de 1990 - Código de Defesa do Consumidor, à Lei Complementar n.º 123 e Alterações, de 2006, com o Decreto n.º 8.538/2015, Decreto Municipal n.º 045/2018 e subsidiariamente à Lei n.º 8.666/1993, bem como à legislação correlata, e demais exigências previstas neste Edital e seus Anexos.

Data de entrega e abertura dos envelopes: 31 de maio de 2022

Horário: 08hs00min - horário local

Endereço: Rua Presidente Juscelino, 115 - Centro - Cocos - Bahia.

Credenciamento: das 08hs00min às 08hs10min, incluso neste interstício o prazo para recebimento de propostas retardatárias.

1. DO OBJETO

1.1. O objeto desta licitação é Registro de preços para futuros e eventuais aquisição de diversos materiais de ferragens - serralheria em geral, para atendimento as demandas das Secretarias do Município de Cocos-BA., conforme especificações e quantidades estabelecidas no Termo de Referência e neste Edital e seus Anexos.

1.2. A licitação será subdivida em **LOTES**, conforme tabela constante do Termo de Referência.

1.3. O critério de julgamento adotado será o **menor preço por lote**, observadas as exigências contidas neste Edital e seus Anexos quanto às especificações do objeto.

2. DOS ORGÃOS PARTICIPANTES

2.1. O órgão gerenciador será a Secretaria Municipal de Administração.

2.2. São participantes os seguintes órgãos:

2.2.1. Secretaria Municipal de Administração;

2.2.2. Secretaria Municipal de Assistência Social;

2.2.3. Secretaria Municipal de Educação;

2.2.4. Secretaria Municipal de Saúde.;





Estado da Bahia

MUNICÍPIO DE COCOS



- 2.2.5. Secretaria Municipal de Agricultura;
- 2.2.6. Secretaria Municipal de Infraestrutura;
- 2.2.7. Secretaria Municipal de transporte;
- 2.2.8. Secretaria Municipal de Meio Ambiente;
- 2.2.9. Secretaria Municipal de Esporte;

2.3. A ata de registro de preços, durante sua validade, poderá ser utilizada por qualquer órgão ou entidade da administração pública que não tenha participado do certame licitatório, mediante anuência do órgão gerenciador, desde que devidamente justificada a vantagem e respeitadas, no que couber, as condições e as regras estabelecidas na Lei nº 8.666, de 1993 e do Decreto Municipal n.º 045/2018 e aplicando-se, subsidiariamente o Decreto nº 7.892/2013 alterado pelo Decreto nº 8.250/2014, e na Lei n.º 8.666/1993.

2.3.1. Caberá ao fornecedor beneficiário da Ata de Registro de Preços, observadas as condições nela estabelecidas, optar pela aceitação ou não do fornecimento, independentemente dos quantitativos registrados em Ata, desde que este fornecimento não prejudique as obrigações anteriormente assumidas.

2.3.2. As aquisições ou contratações adicionais a que se refere este item não poderão exceder, por órgão ou entidade, a 50% (cinquenta por cento) dos quantitativos registrados na Ata de Registro de Preços.

2.3.3. Ao órgão não participante que aderir à ata competem os atos relativos à cobrança do cumprimento pelo fornecedor das obrigações contratualmente assumidas e a aplicação, observada a ampla defesa e o contraditório, de eventuais penalidades decorrentes do descumprimento de cláusulas contratuais, em relação as suas próprias contratações, informando as ocorrências ao órgão gerenciador.

2.3.4. Após a autorização do órgão gerenciador, o órgão não participante deverá efetivar a contratação solicitada em até noventa dias, observado o prazo de validade da Ata de Registro de Preços.

2.4. Todo órgão, antes de contratar com o fornecedor registrado, deve assegurar-se que a contratação atende a seus interesses, sobretudo quanto aos valores praticados, conforme no Decreto Municipal n.º 045/2018, de 13 de novembro de 2018.

3. DAS CONDIÇÕES DE PARTICIPAÇÃO

3.1. Poderão participar deste Pregão interessados cujo ramo de atividade seja compatível com o objeto desta licitação, conforme disposto nos respectivos atos constitutivos, que atenderem a todas as exigências, inclusive quanto à documentação, constantes deste Edital e seus Anexos.





Estado da Bahia

MUNICÍPIO DE COCOS



3.2. Será concedido tratamento favorecido para as microempresas e empresas de pequeno porte, para as sociedades cooperativas mencionadas no artigo 34 da Lei nº 11.488, de 2007, e para o microempreendedor individual - MEI, nos limites previstos da Lei Complementar nº 123, de 2006;

3.3. Conforme estabelece o art. 48, inciso I, da Lei Complementar Federal nº 147, de 07 de agosto de 2014, o lote, cujo valor orçado seja igual ou inferior a R\$ 80.000,00 (oitenta mil reais), é de exclusiva participação de MICROEMPRESAS e EMPRESAS DE PEQUENO PORTE, que comprovarem o enquadramento no momento do credenciamento;

3.4. O LOTE, que não atender no mínimo 3 (três) propostas válidas, de empresas enquadradas como ME ou EPP, será aberto para participação das empresas normais, a fim de evitar a repetição do certame;

3.5. As microempresas e empresas de pequeno porte sediadas **local ou regionalmente** gozam de prioridade de contratação, nos termos Lei Complementar n.º 123, de 14 de dezembro de 2006 e suas alterações, e bem como com o Decreto nº 8.538/2015 benefício que se estabelece em face das peculiaridades locais e regionais, com vistas a promoção do desenvolvimento econômico e social no âmbito municipal e regional.

3.6. Para efeito de prioridade de contratação, considera-se a seguinte ordem:

- a. Âmbito local - limites geográficos do Município onde será executado o objeto da contratação, ou seja, empresas que estejam localizadas no município de Cocos Bahia;
- b. Âmbito regional - limites geográficos do Estado ou da região metropolitana, que podem envolver mesorregiões ou microrregiões, conforme definido pelo Instituto Brasileiro de Geografia e Estatística – IBGE, ou seja, a mesorregião do Extremo Oeste Baiano, que é formada por 24 municípios agrupados em três microrregiões.
 - b.1. Microrregião de Santa Maria da Vitória: que compreende os Municípios de Santa Maria da Vitória, Correntina, Santana, Cocos, Serra Dourada, São Felix do Coribe, Coribe, Canápolis e Jaborandi.
 - b.2. Microrregião de Barreiras;
 - b.3. Microrregião de Cotegipe;

3.7. Não será admitida nesta licitação a participação de pessoas jurídicas:

3.7.1. Com falência, recuperação judicial, concordata ou insolvência, judicialmente decretadas, ou em processo de recuperação extrajudicial;

3.7.2. Em dissolução ou em liquidação;

3.7.3. Que estejam suspensas de licitar e impedidas de contratar com qualquer órgão ou entidade da Administração Pública, seja na esfera federal, estadual, do Distrito Federal ou municipal, nos termos do artigo 87, inciso III, da Lei n.º 8.666/1993;





Estado da Bahia

MUNICÍPIO DE COCOS



3.7.4. Que estejam impedidas de licitar e de contratar com o Município, nos termos do artigo 7º da Lei n.º 10.520/2002, e decretos regulamentadores;

3.7.5. Que estejam proibidas de contratar com a Administração Pública, em razão de sanção restritiva de direito decorrente de infração administrativa ambiental, nos termos do artigo 72, § 8º, inciso V, da Lei n.º 9.605, de 1998;

3.7.6. Que tenham sido declaradas inidôneas para licitar ou contratar com a Administração Pública;

3.7.7. Que estejam reunidas em consórcio;

3.7.8. Que sejam controladoras, coligadas ou subsidiárias entre si;

3.7.9. Estrangeiras que não funcionem no País;

3.7.10. Quaisquer interessados que se enquadrem nas vedações previstas no artigo 9º da Lei n.º 8.666/1993.

3.8. O descumprimento de qualquer condição de participação acarretará a inabilitação do licitante.

4. DO CREDENCIAMENTO

4.1. O licitante, ou o seu representante, deverá, no local, data e horário indicados no preâmbulo deste Edital, apresentar-se ao Pregoeiro para efetuar seu credenciamento como participante deste Pregão, munido da sua carteira de identidade, ou de outro documento equivalente, e do documento que lhe dê poderes para manifestar-se durante a sessão pública em nome do licitante.

4.1.1. O licitante ou o seu representante que não se credenciar ou não comprovar seus poderes estará impedido de apresentar lances, formular intenção de recurso ou manifestar-se, de qualquer forma, durante a sessão.

4.2. Considera-se como representante do licitante qualquer pessoa habilitada, nos termos do estatuto ou contrato social, do instrumento público de procuração, ou particular com firma reconhecida, ou documento equivalente.

4.2.1. O estatuto, o contrato social ou o registro como empresário individual devem ostentar a competência do representante do licitante para representá-lo perante terceiros.

4.2.2. O instrumento de procuração público, ou particular com firma reconhecida, deve ostentar os necessários poderes para formulação de propostas e para a prática de todos os





Estado da Bahia

MUNICÍPIO DE COCOS



demais atos inerentes ao certame, devendo vir acompanhado dos documentos de constituição da empresa ou do registro como empresário individual.

4.3. Os documentos acima deverão estar acompanhados de todas as alterações ou da consolidação respectiva;

4.4. Cada credenciado poderá representar apenas um licitante.

4.5. Durante o período disposto em epígrafe para o credenciamento, este será considerado para fins de aceitação de licitantes ou envelopes retardatários, ultrapassado este, não serão mais aceitas licitantes ao certame.

5. DA ABERTURA DA SESSÃO

5.1. A abertura da presente licitação dar-se-á em sessão pública, na data, horário e local indicados no preâmbulo deste Edital, quando o licitante, ou o seu representante, após a fase de credenciamento, deverá apresentar ao Pregoeiro os seguintes documentos:

5.1.1. Declaração de cumprimento dos requisitos de habilitação (*conforme modelo anexo*);

5.1.2. Declaração de microempresa ou empresa de pequeno porte, quando for o caso (*conforme modelo anexo*), sob pena de não usufruir do tratamento diferenciado previsto na e alterações da Lei Complementar n.º 147/2014 e a Lei Complementar n.º 155/2016;

5.1.2.1. O licitante microempresa ou empresa de pequeno porte que se enquadrar em qualquer das vedações do artigo 3º, parágrafo 4º, da Lei Complementar n.º 123/2006 e alterações da Lei Complementar n.º 147/2014 e a Lei Complementar n.º 155/2016, não poderá usufruir do tratamento diferenciado previsto em tal diploma e, portanto, não deverá apresentar a respectiva declaração.

5.1.3. Declaração de Elaboração Independente de Proposta, de que trata a Instrução Normativa n.º 2, de 16 de setembro de 2009, da Secretaria de Logística e Tecnologia da Informação do Ministério do Planejamento, Orçamento e Gestão, (*conforme modelo anexo*);

5.1.4. Envelopes da proposta de preços e da documentação de habilitação, separados, fechados e rubricados no fecho, opacos, contendo em suas partes externas e frontais, em caracteres destacados, os seguintes dizeres:

ENVELOPE N.º 1 - PROPOSTA DE PREÇOS
PREFEITURA MUNICIPAL DE COCOS
PREGÃO PRESENCIAL N.º 017-2022
RAZÃO SOCIAL DO LICITANTE
CNPJ N.º XXXX





Estado da Bahia

MUNICÍPIO DE COCOS



ENVELOPE N.º 2 - DOCUMENTAÇÃO DE HABILITAÇÃO
 PREFEITURA MUNICIPAL DE COCOS
 PREGÃO PRESENCIAL N.º 017-2022
 RAZÃO SOCIAL DO LICITANTE
 CNPJ N.º XXXX

5.2. Será admitido o encaminhamento dos envelopes por via postal ou outro meio similar de entrega, mediante recibo ou aviso de recebimento, desde que entregues até o prazo previsto para o credenciamento.

5.2.1. Nessa hipótese, os dois envelopes deverão ser acondicionados em **invólucro único**, endereçado diretamente à Equipe de Pregão Presencial, com a seguinte identificação:

À
 PREFEITURA MUNICIPAL DE COCOS
 EQUIPE DE PREGÃO PRESENCIAL
 PREGÃO PRESENCIAL N.º 017-2022
 SESSÃO EM 31/05/2022 ÀS 08HS00MIN

5.2.2. Os envelopes que não forem entregues nas condições acima estipuladas não gerarão efeitos como proposta.

5.3. A declaração falsa relativa ao cumprimento de qualquer condição sujeitará o licitante às sanções previstas neste Edital.

6. DA PROPOSTA DE PREÇOS

6.1. A proposta de preços, emitida por computador ou datilografada, redigida em língua portuguesa, com clareza, sem emendas, rasuras, acréscimos ou entrelinhas, devidamente datada e assinada, como também rubricadas todas as suas folhas pelo licitante ou seu representante, deverá conter:

6.1.1. As características do objeto de forma clara e precisa, as procedências e demais dados pertinentes, observadas as especificações constantes do Termo de Referência.

6.1.2. Preço unitário, total por lote, em algarismo, expresso em moeda corrente nacional (real), de acordo com os preços praticados no mercado, considerando as necessidades constantes do Termo de Referência.

6.1.2.1. No preço cotado deverão estar incluídos todos os serviços e insumos que o compõem, tais como as despesas com impostos, taxas, frete, seguros e quaisquer outros que incidam na contratação do objeto.

6.1.2.2. Nos preços propostos serão considerados os valores unitários dos itens e o valor global de cada item com apenas as 02 (duas) casas decimais após a vírgula, caso haja alguma proposta com as 03 (três) casas decimais está última será desconsiderada sem arredondamentos, e o cálculo será refeito para efeitos de proposta.





Estado da Bahia

MUNICÍPIO DE COCOS



6.1.3. Prazo de entrega de até 05 (cinco) dias corridos após a emissão de cada pedido.

6.1.4. Prazo de validade da proposta não inferior a 60 (sessenta) dias corridos, a contar da data da sua apresentação.

6.2. A apresentação da proposta implica plena aceitação, por parte do licitante, das condições estabelecidas neste Edital e seus Anexos.

7. DA CLASSIFICAÇÃO DAS PROPOSTAS

7.1. O Pregoeiro examinará as PROPOSTAS sempre levando em conta as exigências fixadas no item 06 deste Edital;

7.2. O Pregoeiro classificará o autor da proposta de menor preço e aqueles que tenham apresentado propostas em valores sucessivos e superiores em até 10% (dez por cento), relativamente à de menor preço, para participação na fase de lances.

7.2.1. Quando não forem verificadas, no mínimo, três propostas escritas de preços nas condições definidas no subitem anterior, o Pregoeiro classificará as melhores propostas subseqüentes, até o máximo de três, para que seus autores participem dos lances verbais, quaisquer que sejam os preços oferecidos.

7.3. Para análise das propostas e a classificação, tendo em vista a quantidade de itens e também de licitantes, caso seja necessário o Pregoeiro poderá suspender a sessão para o ordenamento das mesmas, e será comunicada em momento oportuno o reinício da mesma em data e hora marcada que será publicado do sítio: www.cocos.ba.gov.br

8. DESCLASSIFICAÇÃO DAS PROPOSTAS

8.1. Será desclassificada a PROPOSTA que:

8.1.1. Deixar de atender quaisquer das exigências preconizadas para a correspondente apresentação;

8.1.2. Apresentar rasuras ou entrelinhas que prejudiquem sua análise;

8.1.3. Oferecer vantagem não prevista neste EDITAL, inclusive financiamentos subsidiados ou a fundo perdido, ou ainda vantagem baseada nas ofertas das demais proponentes

8.1.4. APRESENTAR PREÇO (S) MANIFESTAMENTE INEXEQUÍVEL (IS) ; e

8.1.5. Apresentar preço (s) simbólico (s) ou de valor (es) zero.

A desclassificação de proposta será sempre fundamentada e registrada em Ata.

9. DA FORMULAÇÃO DOS LANCES





Estado da Bahia

MUNICÍPIO DE COCOS



9.1. Classificadas as propostas, de acordo com o Edital, o Pregoeiro dará início à etapa de apresentação de lances verbais pelos licitantes, que deverão ser formulados de forma sucessiva, em valores distintos e decrescentes.

9.1.1. O lance deverá ser ofertado pelo valor total do LOTE.

9.2. O Pregoeiro convidará individualmente os licitantes classificados, de forma seqüencial, a apresentar lances verbais, a partir do autor da proposta classificada de maior preço e os demais, em ordem decrescente de valor, aplicável inclusive em relação ao primeiro. **A aplicação do valor de redução mínima entre os lances incidirá linearmente em todos os itens do lote;**

9.3. A desistência em apresentar lance verbal, quando convocado pelo Pregoeiro, implicará a exclusão do licitante da etapa de lances e a manutenção do último preço por ele apresentado, para efeito de ordenação das propostas.

9.4. BENEFÍCIO DE PREFERÊNCIA DE CONTRATAÇÃO DE MICROEMPRESAS OU EMPRESA DE PEQUENO PORTE SEDIADAS LOCAL OU REGIONALMENTE.

9.5. Havendo proposta ou lances, conforme o caso, de microempresas ou empresa de pequeno porte sediadas **local ou regionalmente**, com intervalo de até 10% (dez por cento) superiores à licitante melhor classificada no certame, serão essas consideradas empatadas, com direito de preferência pela ordem de classificação, nos termos § 3º, do Art. 48, da Lei Complementar n.º 123, de 14 de dezembro de 2006, para oferecer proposta.

9.5.1. O exercício do direito de preferência somente será aplicado quando a melhor oferta da fase de lances não tiver sido apresentada por microempresa ou empresa de pequeno porte sediadas local ou regionalmente.

9.6. BENEFÍCIO DE PREFERÊNCIA DE CONTRATAÇÃO DE MICROEMPRESAS OU EMPRESA DE PEQUENO PORTE (Aplicação subsidiária, devendo ser utilizado apenas quando não for possível a aplicação do item 9.5).

9.6.1. Não havendo microempresas ou empresa de pequeno porte sediadas local ou regionalmente, as demais microempresas ou empresa de pequeno porte, com intervalo de até 5% (cinco por cento) superiores à licitante melhor classificada no certame, serão essas consideradas empatadas, com direito de preferência pela ordem de classificação, nos termos do Artigo 44, da Lei Complementar n.º 123, de 14 de dezembro de 2006, para oferecer proposta.

9.6.2. O exercício do direito de preferência somente será aplicado quando a melhor oferta da fase de lances não tiver sido apresentada pela própria microempresa ou empresa de pequeno porte.

9.7. Não sendo exercido o direito de preferência com apresentação de proposta/lance inferior pela microempresa ou empresa de pequeno porte, conforme o caso (item 9.5 e 9.6), no prazo de





Estado da Bahia

MUNICÍPIO DE COCOS



5 (cinco) minutos, após o encerramento de lances a contar da convocação do Pregoeiro, ocorrerá a preclusão e a contratação da proposta originalmente mais bem classificada, ou revogação do certame.

9.8. Havendo equivalência de valores no intervalo estabelecido nos subitens 9.5 e 9.6, quando for o caso, será realizado sorteio entre elas para que se identifique àquela que primeiro poderá exercer a preferência e apresentar nova proposta.

9.9. Entende-se por equivalência dos valores das propostas as que apresentarem igual valor, respeitada a ordem de classificação.

9.10. O PREGOEIRO deverá comparar os preços apresentados com atuais praticados no mercado ou até mesmo propostos em licitações anteriores, utilizando-se de pesquisa realizada que será juntada aos autos por ocasião do julgamento e/ou de todos os meios possíveis para a correspondente verificação.

9.11. A não implantação dos elementos referidos no subitem anterior ou a apresentação de elementos insuficientes para justificar a proposta escrita de menor preço ou o lance verbal de menor preço acarretará a desclassificação do proponente, nos termos do item 8, salvo rasuras que não comprometam partes essenciais

9.12. Apurada a proposta final classificada em primeiro lugar, o Pregoeiro poderá negociar com o licitante para que seja obtido melhor preço, observado o critério de julgamento, não se admitindo negociar condições diferentes daquelas previstas neste Edital.

9.13. Após a negociação do preço, o Pregoeiro iniciará a fase de aceitação e julgamento da proposta.

10. DA ACEITAÇÃO E JULGAMENTO DAS PROPOSTAS

10.1. Como condição prévia à aceitação da proposta, caso o licitante detentor da proposta classificada em primeiro lugar tenha usufruído do tratamento diferenciado previsto nos artigos 44 e 45 da Lei Complementar n.º 123/2006 e alterações da Lei Complementar n.º 147/2014 e a Lei Complementar n.º 155/2016, o Pregoeiro poderá consultar o Portal da Transparência do Governo Federal (www.portaldatransparencia.gov.br), seção "Despesas - Gastos Diretos do Governo - Favorecido (pessoas físicas, empresas e outros)", para verificar se o somatório dos valores das ordens bancárias por ele recebidas, no exercício anterior, extrapola o limite de R\$ 4.800.000,00 (quatro milhões e oitocentos mil reais), previsto no artigo 3º, inciso II, da Lei Complementar n.º 123/2006 e alterações da Lei Complementar n.º 147/2014 e a Lei Complementar n.º 155/2016, ou o limite proporcional de que trata o artigo 3º, §2º, do mesmo diploma, em caso de início de atividade no exercício considerado.

10.1.1. Para a microempresa ou empresa de pequeno porte, a consulta também abrangerá o exercício corrente, para verificar se o somatório dos valores das ordens bancárias por ela recebidas, até o mês anterior ao da sessão pública da licitação, extrapola os limites acima referidos, acrescidos do percentual de 20% (vinte por cento) de que trata o artigo 3º, §9º-A





Estado da Bahia

MUNICÍPIO DE COCOS



e 12, da Lei Complementar n.º 123/2006 e alterações da Lei Complementar n.º 147/2014 e a Lei Complementar n.º 155/2016.

10.1.2. Constatada a ocorrência de qualquer das situações de extrapolação do limite legal, o Pregoeiro indeferirá a aplicação do tratamento diferenciado em favor do licitante, conforme artigo 3º, §§ 9º, 9º-A, 10 e 12, da Lei Complementar n.º 123 de 2006, com a consequente recusa do lance de desempate, sem prejuízo das penalidades incidentes.

10.2. Não ocorrendo situação de recusa com base na hipótese acima, o Pregoeiro examinará a proposta classificada em primeiro lugar quanto à compatibilidade do preço em relação ao valor estimado para a contratação e sua exequibilidade, bem como quanto ao cumprimento das especificações do objeto.

10.3. Havendo necessidade, o Pregoeiro suspenderá a sessão, informando a nova data e horário para a continuidade da mesma.

10.4. Se a proposta classificada em primeiro lugar não for aceitável, ou for desclassificada, o Pregoeiro examinará a proposta subsequente, e, assim sucessivamente, na ordem de classificação, até a apuração de uma proposta que atenda ao Edital.

10.4.1. Nessa situação, o Pregoeiro poderá negociar com o licitante para que seja obtido preço melhor.

10.5. No julgamento das propostas, o Pregoeiro poderá sanar erros ou falhas que não alterem sua substância, mediante despacho fundamentado, registrado em ata e acessível a todos, atribuindo-lhes validade e eficácia para fins de classificação.

10.6. Aceita a proposta classificada em primeiro lugar, o licitante deverá comprovar sua condição de habilitação, na forma determinada neste Edital.

11. DA HABILITAÇÃO

11.1. Aceita a proposta do licitante detentor do menor preço, este deverá comprovar sua condição de habilitação, na forma determinada neste Edital, podendo esta comprovação se dar, no que couber, por meio de consulta ao CADASTRO MUNICIPAL DE FORNECEDORES, conforme o caso:

11.1.1. Os documentos poderão ser apresentados em original, em cópia autenticada por cartório competente ou por servidor da Administração, ou por meio de publicação em órgão da imprensa oficial.

11.2. Para a habilitação, o licitante deverá apresentar os documentos a seguir relacionados:

11.2.1. Relativos à Habilitação Jurídica:





Estado da Bahia

MUNICÍPIO DE COCOS



a. No caso de empresário individual: inscrição no Registro Público de Empresas Mercantis, a cargo da Junta Comercial da respectiva sede;

b. Em se tratando de microempreendedor individual – MEI: Certificado da Condição de Microempreendedor Individual - CCMEI, cuja aceitação ficará condicionada à verificação da autenticidade no sítio www.portaldoempreendedor.gov.br;

c. No caso de sociedade empresária ou empresa individual de responsabilidade limitada - EIRELI: ato constitutivo, estatuto ou contrato social em vigor, devidamente registrado na Junta Comercial da respectiva sede, acompanhado de documento comprobatório de seus administradores;

d. No caso de sociedade simples: inscrição do ato constitutivo no Registro Civil das Pessoas Jurídicas do local de sua sede, acompanhada de prova da indicação dos seus administradores;

e. No caso de microempresa ou empresa de pequeno porte: certidão expedida pela Junta Comercial ou pelo Registro Civil das Pessoas Jurídicas, conforme o caso, que comprove a condição de microempresa ou empresa de pequeno porte, segundo determinado pelo Departamento de Registro Empresarial e Integração – DREI, com data de emissão não superior a **30 (trinta) dias** da data fixada para realização do certame.

f. No caso de cooperativa: ata de fundação e estatuto social em vigor, com a ata da assembléia que o aprovou, devidamente arquivado na Junta Comercial ou inscrito no Registro Civil das Pessoas Jurídicas da respectiva sede, bem como o registro de que trata o art. 107 da Lei nº 5.764, de 1971;

g. No caso de empresa ou sociedade estrangeira em funcionamento no País: decreto de autorização;

h. Os documentos acima deverão estar acompanhados de todas as alterações ou da consolidação respectiva;

11.2.2. Relativos à Regularidade Fiscal e Trabalhista:

a. Prova de inscrição no Cadastro Nacional de Pessoas Jurídicas ou no Cadastro de Pessoas Físicas, conforme o caso;

b. Prova de inscrição no cadastro de Contribuintes Municipal e/ou Estadual, relativo a sede do licitante, pertinente ao seu ramo de atividade e compatível com o objeto contratual;

c. Prova de regularidade com a Fazenda Nacional, com a apresentação da Certidão Negativa de Débitos da Fazenda Nacional, conforme unificação prevista na Portaria do





Estado da Bahia

MUNICÍPIO DE COCOS



Ministério da Fazenda, n.º 358 de 05 de setembro de 2014, que engloba as Certidão Conjunta Negativa de Débitos, ou positiva com efeitos de negativa, relativos aos tributos federais e à Dívida Ativa da União e Prova de regularidade relativa à Seguridade Social;

d. Prova de regularidade para com a Fazenda Estadual, do domicílio ou sede do licitante, pertinente ao seu ramo de atividade e compatível com o objeto contratual;

e. Prova de regularidade para com a Fazenda Municipal, do domicílio ou sede do licitante, pertinente ao seu ramo de atividade e compatível com o objeto contratual;

f. Prova de regularidade relativa ao Fundo de Garantia do Tempo de Serviço - FGTS, mediante Certificado de Regularidade do FGTS;

g. Prova de inexistência de débitos inadimplidos perante a Justiça do Trabalho, mediante Certidão Negativa de Débitos Trabalhistas - CNDT, ou certidão positiva com efeitos de negativa.

h. Caso o fornecedor seja considerado isento dos tributos municipais e/ou estaduais relacionados ao objeto licitatório, deverá comprovar tal condição mediante a apresentação de declaração da Fazenda Municipal e/ou Estadual do domicílio ou sede do fornecedor, ou outra equivalente, na forma da lei

11.2.2.1. Caso o licitante seja microempresa ou empresa de pequeno porte, deverá apresentar toda a documentação exigida para efeito de comprovação de regularidade fiscal, mesmo que esta apresente alguma restrição, sob pena de ser inabilitado.

11.2.3. Relativos à Qualificação Econômico-Financeira:

a. Certidão Negativa de Falência, expedida pelo distribuidor da sede do licitante, ou de seu domicílio, dentro do prazo de validade previsto na própria certidão, ou, na omissão desta, expedida a menos de **30 (trinta) dias** contados da data da sua apresentação;

b. Balanço Patrimonial e Demonstrações Contábeis do Último Exercício Social, já exigíveis e apresentados na forma da lei, que comprovem a boa situação financeira da empresa, vedada a sua substituição por balancetes ou balanços provisórios, podendo ser atualizados por índices oficiais quando encerrado há mais de 03 (três) meses da data de apresentação da proposta.

b1. No caso de empresa constituída no exercício social vigente, admite-se a apresentação de balanço patrimonial e demonstrações contábeis referentes ao período de existência da sociedade. A comprovação exigida no item anterior deverá ser feita da seguinte forma:





Estado da Bahia

MUNICÍPIO DE COCOS



b2. No caso de sociedades anônimas, cópia autenticada do balanço patrimonial e demonstrações contábeis, publicados no Diário Oficial do Estado / Distrito Federal ou, se houver, do Município da sede da empresa;

b3. No caso de empresas de responsabilidade limitada, cópia autenticada das páginas do Livro Diário, contendo Termo de Abertura, Balanço Patrimonial, Demonstrações Contábeis e Termo de Encerramento, com o respectivo registro na Junta Comercial e, no caso de sociedades simples (cooperativas), no cartório competente.

b4. A boa situação financeira do licitante será avaliada pelos Índices de Liquidez Geral (LG), Solvência Geral (SG) e Liquidez Corrente (LC), igual ou maiores que 1 (um), resultantes da aplicação das fórmulas abaixo, com os valores extraídos de seu balanço patrimonial ou apurados mediante consulta in loco, no caso de empresas inscritas no CFMC:

$$LG = \frac{\text{Ativo Circulante} + \text{Realizável a Longo Prazo}}{\text{Passivo Circulante} + \text{Passivo Não Circulante}}$$

$$SG = \frac{\text{Ativo Total}}{\text{Passivo Circulante} + \text{Passivo Não Circulante}}$$

$$LC = \frac{\text{Ativo Circulante}}{\text{Passivo Circulante}}$$

11.2.4. Relativos à Qualificação Técnica:

- a. Atestado(s) ou declaração(ões) de capacidade técnica, fornecido(s) por pessoa(s) jurídica(s) de direito público ou privado, em papel timbrado, comprovando a execução satisfatória de serviços ou fornecimento similares ao objeto desta licitação. No caso de atestado fornecido por pessoa jurídica de direito privado, o atestado deverá ter firma reconhecida em cartório, sob pena de inabilitação da empresa participante. **Todos os atestados deverão vir acompanhados dos documentos que lhes deram a origem.**

11.2.5. Documentos Complementares

- a. **Declaração**, sob as penalidades cabíveis, da inexistência de fatos supervenientes impeditivos para a sua habilitação neste certame, conforme modelo anexo a este Edital;





Estado da Bahia

MUNICÍPIO DE COCOS



b. Declaração de que a empresa não utiliza mão-de-obra direta ou indireta de menores, conforme Lei n.º 9.854/1999, regulamentada pelo Decreto n.º 4.358/2002, conforme modelo anexo a este Edital.

c. Declaração que não possui empregados executando trabalho degradante ou forçado, observando o disposto nos incisos III e IV do art. 1º e no inciso III do art. 5º da Constituição Federal de 1988.

d. Alvará de Funcionamento e Localização expedido pela Prefeitura Municipal, sede da empresa licitante.

11.2.6. O licitante obriga-se a declarar, sob as penalidades legais, a superveniência de fato impeditivo da habilitação.

11.3. Será inabilitado o licitante que não comprovar sua habilitação, deixar de apresentar quaisquer dos documentos exigidos para a habilitação, ou apresentá-los em desacordo com o estabelecido neste Edital.

11.3.1. No caso de inabilitação, o Pregoeiro retomará o procedimento a partir da fase de julgamento da proposta, examinando a proposta subsequente e, assim sucessivamente, na ordem de classificação.

11.4. Para fins de habilitação, o Pregoeiro poderá obter certidões de órgãos ou entidades emissoras de certidões por sítios oficiais.

11.5. Não serão aceitos documentos com indicação de CNPJ diferentes, salvo aqueles legalmente permitidos.

11.6. Havendo necessidade de analisar minuciosamente os documentos exigidos, o Pregoeiro suspenderá a sessão, informando a nova data e horário para a continuidade da mesma.

11.7. No julgamento da habilitação, o Pregoeiro poderá sanar erros ou falhas que não alterem a substância dos documentos e sua validade jurídica, mediante despacho fundamentado, registrado em ata e acessível a todos, atribuindo-lhes validade e eficácia para fins de habilitação.

11.8. Constatado o atendimento às exigências de habilitação fixadas no Edital, o licitante será declarado vencedor.

11.8.1. Caso a proposta mais vantajosa seja ofertada por licitante qualificada como microempresa ou empresa de pequeno porte, e uma vez constatada a existência de alguma restrição no que tange à regularidade fiscal, a mesma será convocada para, no prazo de 5 (cinco) dias úteis, após a declaração do vencedor, comprovar a regularização. O prazo poderá ser prorrogado por igual período, a critério da administração pública, quando requerida pelo licitante, mediante apresentação de justificativa.





Estado da Bahia

MUNICÍPIO DE COCOS



11.8.2. A prorrogação do prazo a que se refere o subitem anterior deverá sempre ser concedida pela Administração quando requerida pelo licitante, a não ser que exista urgência na contratação ou prazo insuficiente para o empenho devidamente justificados.

11.8.3. A declaração do vencedor de que trata este subitem acontecerá no momento imediatamente posterior à fase de habilitação, aguardando-se os prazos de regularização fiscal para a abertura da fase recursal.

11.8.4. A não-regularização fiscal no prazo previsto no subitem anterior acarretará a inabilitação do licitante, sem prejuízo das sanções previstas neste Edital, com a reabertura da sessão pública.

11.9. Da sessão pública do Pregão será lavrada Ata, que mencionará todas os licitantes presentes, os lances finais oferecidos, bem como as demais ocorrências que interessarem ao julgamento, devendo a Ata ser assinada pelo Pregoeiro e por todas os licitantes presentes.

12. DA REABERTURA DA SESSÃO PÚBLICA

12.1. A sessão pública poderá ser reaberta:

12.1.1. Nas hipóteses de provimento de recurso que leve à anulação de atos anteriores à realização da sessão pública precedente ou em que seja anulada a própria sessão pública, situação em que serão repetidos os atos anulados e os que dele dependam.

12.1.2. Quando houver erro na aceitação do preço melhor classificado ou quando o licitante declarado vencedor não assinar a Ata de Registro de Preços ou não comprovar a regularização fiscal, nos termos do art. 43, §1º da LC nº 123/2006. Nessas hipóteses, serão adotados os procedimentos imediatamente posteriores ao encerramento da etapa de lances.

12.2. Todos os licitantes remanescentes deverão ser convocados para acompanhar a sessão reaberta.

12.2.1. A convocação se dará por meio do sistema eletrônico ("chat"), e-mail, ou, ainda, fac-símile, de acordo com a fase do procedimento licitatório

13. DO ENCAMINHAMENTO DA PROPOSTA VENCEDORA

13.1. A proposta final do licitante declarado vencedor deverá ser encaminhada no prazo de 48 (quarenta e oito) horas, a contar da solicitação do Pregoeiro.

13.1.1. A proposta final deverá ser redigida em língua portuguesa, datilografada ou digitada, em uma via, sem emendas, rasuras, entrelinhas ou ressalvas, devendo a última folha ser assinada e as demais rubricadas pelo licitante ou seu representante legal.

13.1.2. A proposta final deverá conter a indicação do banco, número da conta e agência do licitante vencedor, para fins de pagamento.





Estado da Bahia

MUNICÍPIO DE COCOS



13.2. A proposta final deverá ser documentada nos autos e será levada em consideração no decorrer da execução do contrato e aplicação de eventual sanção à Contratada, se for o caso.

14. DOS RECURSOS

14.1. Declarado o vencedor, e depois de decorrida a fase de regularização fiscal, caso o licitante vencedor seja microempresa ou empresa de pequeno porte, qualquer licitante poderá, ao final da sessão pública, de forma imediata e motivada, manifestar sua intenção de recorrer, quando lhe será concedido o prazo de três dias para apresentar as razões do recurso, ficando os demais licitantes, desde logo, intimados para, querendo, apresentarem contra razões em igual prazo, que começará a contar do término do prazo da recorrente, sendo-lhes assegurada vista imediata dos elementos indispensáveis à defesa dos seus interesses.

14.2. A falta de manifestação imediata e motivada do licitante quanto à intenção de recorrer importará a decadência desse direito.

14.3. Cabe ao Pregoeiro receber, examinar e decidir os recursos, encaminhando-os à autoridade competente quando mantiver sua decisão.

14.3.1. A análise quanto ao recebimento ou não do recurso, pelo Pregoeiro, ficará adstrita à verificação da tempestividade e da existência de motivação da intenção de recorrer.

14.4. O acolhimento de recurso, pelo Pregoeiro, ou pela autoridade competente, conforme o caso importará invalidação apenas dos atos insuscetíveis de aproveitamento.

14.5. Não serão conhecidos os recursos cujas razões forem apresentadas fora dos prazos legais.

14.6. Os recursos deverão ser apresentados junto ao setor de licitação, na sede da Prefeitura Municipal de Cocos-BA, localizada na Rua Presidente Juscelino, nº 115, centro, Cocos-BA, CEP: 47.680-000, nos dias úteis e nos horários das 07hs00min às 12hs00min.

15. DA ADJUDICAÇÃO E HOMOLOGAÇÃO

15.1. O objeto da licitação será adjudicado ao licitante declarado vencedor, por ato do Pregoeiro, caso não haja interposição de recurso, ou pela autoridade competente, após a regular decisão dos recursos apresentados.

15.2. Após a fase recursal, constatada a regularidade dos atos praticados, a autoridade competente homologará o procedimento licitatório.

16. DA ATA DE REGISTRO DE PREÇOS

16.1. Homologado o resultado da licitação, terá o adjudicatário, o prazo de até 05 (cinco) dias, contados a partir da data de sua convocação, para assinar a Ata de Registro de Preços, cujo





Estado da Bahia

MUNICÍPIO DE COCOS



prazo de validade encontra-se nela fixado, sob pena de decair do direito à contratação, sem prejuízo das sanções previstas neste Edital.

16.1.1. Podendo o prazo ser prorrogado uma vez, por igual período, quando solicitado pelo fornecedor e desde que ocorra motivo justificado aceito pela administração

16.2. Alternativamente à convocação para comparecer perante o órgão ou entidade para a assinatura da Ata de Registro de Preços, a Administração poderá encaminhá-la para assinatura, mediante correspondência postal com aviso de recebimento (AR) ou meio eletrônico, para que seja assinada no prazo até 05 (cinco) dias, a contar da data de seu recebimento.

16.2.1. Fica a Adjudicatária cientificada que caso seja necessário o envio do documento eletronicamente, em hipótese nenhuma a mesma poderá realizar qualquer alteração no documento.

16.3. Serão formalizadas tantas Atas de Registro de Preços quanto necessárias para o registro de todos os itens constantes no Termo de Referência, com a indicação do licitante vencedor, a descrição do(s) item(ns), as respectivas quantidades, preços registrados e demais condições.

16.3.1. Será incluído na ata, sob a forma de anexo, o registro dos licitantes que aceitarem cotar os bens ou serviços com preços iguais aos do licitante vencedor na sequência da classificação do certame, excluído o percentual referente à margem de preferência, quando o objeto não atender aos requisitos previstos no art. 3º da Lei nº 8.666, de 1993;

16.4. O órgão gerenciador encaminhará cópia da Ata aos órgãos participantes, se houver.

17. DA VIGÊNCIA DA ATA DE REGISTRO DE PREÇOS

17.1. A Ata de Registro de Preços terá vigência de 12 (doze) meses, a contar da data de sua assinatura.

17.1.1. Não é admitida a prorrogação excepcional da vigência da Ata, o prazo total de vigência é de 12 (doze) meses.

18. DA ALTERAÇÃO E DO CANCELAMENTO

18.1. A alteração da Ata de Registro de Preços e o cancelamento do registro do fornecedor obedecerão à disciplina do Decreto Municipal nº 045, de 2018, e subsidiariamente ao Decreto nº 7.892/2013 alterado pelo Decreto nº 8.250/2014 conforme previsto na Minuta de Ata anexa ao Edital.

19. DO TERMO DE CONTRATO OU INSTRUMENTO EQUIVALENTE





Estado da Bahia

MUNICÍPIO DE COCOS



19.1. Dentro da validade da Ata de Registro de Preços, o fornecedor registrado poderá ser convocado para assinar o Termo de Contrato ou aceitar/retirar o instrumento equivalente (Nota de Empenho/Carta Contrato/Autorização).

19.1.1. O órgão deverá assegurar-se de que o preço registrado na Ata permanece vantajoso, mediante realização de pesquisa de mercado prévia à contratação (art. 16 do Decreto Municipal n.º 045/2018).

19.2. O órgão convocará a fornecedora com preço registrado em Ata para, a cada contratação, no prazo de 05 (cinco) dias úteis, para efetuar a retirada da Nota de Empenho ou instrumento equivalente, ou assinar o Contrato, se for o caso, sob pena de decair do direito à contratação, sem prejuízo das sanções previstas no Edital e na Ata de Registro de Preços.

19.2.1. Esse prazo poderá ser prorrogado, por igual período, por solicitação justificada do fornecedor e aceita pela Administração.

19.3. Antes da assinatura do Contrato ou da emissão da Nota de Empenho, a Contratante realizará consulta ao Certificado de Registro Cadastral - CRC, para identificar possível proibição de contratar com o Poder Público e verificar a manutenção das condições de habilitação, cujos resultados poderão ser anexados aos autos do processo.

19.4. A Contratada ficará obrigada a aceitar, nas mesmas condições contratuais, os acréscimos ou supressões que se fizerem necessários, até o limite de 25% (vinte e cinco por cento) do valor inicial atualizado do contrato.

19.4.1. As supressões resultantes de acordo celebrado entre os contratantes poderão exceder o limite de 25% (vinte e cinco por cento).

19.5. É vedada a subcontratação total do objeto do contrato.

19.5.1. É vedada a subcontratação parcial, exceto nas condições autorizadas no Termo de Referência ou na minuta de contrato.

19.6. A Contratada deverá manter durante toda a execução da contratação, em compatibilidade com as obrigações assumidas, todas as condições de habilitação e qualificação exigidas na licitação.

19.7. Durante a vigência da contratação, a fiscalização será exercida por um representante da Contratante, ao qual competirá registrar em relatório todas as ocorrências e as deficiências verificadas e dirimir as dúvidas que surgirem no curso da execução contratual, de tudo dando ciência à Administração.

20. DA VIGÊNCIA DA CONTRATAÇÃO





Estado da Bahia

MUNICÍPIO DE COCOS



20.1. Cada contratação firmada com a fornecedora terá vigência de acordo com as disposições definidas na minuta de contrato ou instrumento equivalente, ou, na omissão deste, pelo prazo de 45 (quarenta) dias úteis, a partir da data da assinatura ou retirada do instrumento, nos termos do artigo 57 da Lei n.º 8.666/1993.

20.1.1. A vigência poderá ultrapassar o exercício financeiro, desde que as despesas referentes à contratação sejam integralmente empenhadas até 31 de dezembro, para fins de inscrição em restos a pagar, conforme Orientação Normativa AGU n.º 39, de 13/12/2011.

21. DO PREÇO

21.1. Durante a vigência de cada contratação, os preços são fixos e irrevogáveis.

21.2. As contratações decorrentes da Ata de Registro de Preços poderão sofrer alterações, obedecidas às disposições contidas no art. 65 da Lei n.º 8.666/93, Decreto Municipal n.º 045/2018, e subsidiariamente no Decreto n.º 7.892, de 2013, alterado pelo Decreto Federal n.º 9.488/2018.

22. DAS OBRIGAÇÕES DA CONTRATANTE E DA CONTRATADA

22.1. As obrigações da Contratante e da Contratada são as estabelecidas no Termo de Referência, no Edital, na Ata de Registro de Preços e na minuta do instrumento de Contrato, quando for o caso.

23. DO RECEBIMENTO E CRITÉRIO DE ACEITAÇÃO DO OBJETO

23.1. Os critérios de recebimento e aceitação do objeto estão previstos no Termo de Referência e na minuta do instrumento de Contrato, quando for o caso.

24. DO PAGAMENTO

24.1. O prazo para pagamento será de até 30 (trinta) dias úteis, contados a partir da entrega de cada item, e somente após a devida conferência e liberação do órgão solicitante e/ou fiscalizador.

24.1.1. Os pagamentos decorrentes de despesas cujos valores não ultrapassem o montante de R\$ 8.000,00 (oito mil reais) poderão ser efetuados no prazo de até 05 (cinco) dias úteis, contados da data da apresentação da Nota Fiscal/Fatura, nos termos do art. 5º, § 3º, da Lei n.º 8.666/1993;

24.2. O pagamento somente será efetuado após o “atesto”, pelo servidor competente, da Nota Fiscal/Fatura apresentada pela Contratada.

24.2.1. O “atesto” fica condicionado à verificação da conformidade da Nota Fiscal/Fatura apresentada pela Contratada e do regular cumprimento das obrigações assumidas.





Estado da Bahia

MUNICÍPIO DE COCOS



24.2.2. As Notas Fiscais deverão ser emitidas separadamente por **destinação**, tendo em vista, a necessidade de cada Secretaria Municipal, bem como o objetivo de cada produto a ser adquirido, aplicado ou o recurso financeiro recebido, portanto, caso haja algum Item que esteja em Nota Fiscal diversa do seu grupo de origem constante da emissão da Autorização de Fornecimento a mesma será devolvida.

24.2.3. Em caso de erro na emissão da(s) Nota(s) Fiscal(is) por parte do fornecedor não cabe nenhuma reclamação em relação ao cancelamento da nota errada, sendo necessário a emissão de outra Nota Fiscal correta

24.3. Havendo erro na apresentação da Nota Fiscal/Fatura ou dos documentos pertinentes à contratação, ou, ainda, circunstância que impeça a liquidação da despesa, o pagamento ficará pendente até que a Contratada providencie as medidas saneadoras. Nesta hipótese, o prazo para pagamento iniciar-se-á após a comprovação da regularização da situação, não acarretando qualquer ônus para a Contratante.

24.4. Antes do pagamento, a Contratante poderá realizar consulta ao Certificado de Registro Cadastral - CRC e, se necessário, aos sítios oficiais, para verificar a manutenção das condições de habilitação da Contratada, podendo o resultado ser impresso, autenticado e juntado ao processo de pagamento.

24.5. Quando do pagamento, será efetuada a retenção tributária prevista na legislação aplicável.

24.5.1. A Contratada regularmente optante pelo Simples Nacional, instituído pelo artigo 12 da Lei Complementar n.º 123/2006, não sofrerá a retenção quanto aos impostos e contribuições abrangidos pelo referido regime, em relação às suas receitas próprias, desde que, a cada pagamento, apresente a declaração de que trata o artigo 6º da Instrução Normativa RFB n.º 1.234, de 11 de janeiro de 2012.

24.6. O pagamento será efetuado por meio de Ordem Bancária de Crédito, mediante depósito em conta-corrente, na agência e estabelecimento bancário indicado pela Contratada, ou por outro meio previsto na legislação vigente.

24.7. Será considerada data do pagamento o dia em que constar como emitida a ordem bancária para pagamento.

24.8. A Contratante não se responsabilizará por qualquer despesa que venha a ser efetuada pela Contratada, que porventura não tenha sido acordada no contrato.

24.9. Nos casos de eventuais atrasos de pagamento, desde que a Contratada não tenha concorrido de alguma forma para tanto, o valor devido deverá ser acrescido de encargos moratórios proporcionais aos dias de atraso, apurados desde a data limite prevista para o pagamento até a data do efetivo pagamento, à taxa de 6% (seis por cento) ao ano, aplicando-se a seguinte fórmula:





Estado da Bahia

MUNICÍPIO DE COCOS



$$EM = I \times N \times VP$$

EM = Encargos Moratórios a serem acrescidos ao valor originariamente devido

I = Índice de atualização financeira, calculado segundo a fórmula:

$$I = \frac{(6 / 100)}{365}$$

N = Número de dias entre a data limite prevista para o pagamento e a data do efetivo pagamento

VP = Valor da Parcela em atraso

24.10. A aplicação de qualquer das penalidades previstas realizar-se-á em processo administrativo que assegurará o contraditório e a ampla defesa, observando-se o procedimento previsto na Lei n.º 8.666/1993.

24.11. A autoridade competente, na aplicação das sanções, levará em consideração a gravidade da conduta do infrator, o caráter educativo da pena, bem como o dano causado à Administração, observado o princípio da proporcionalidade.

24.12. As multas serão recolhidas em favor do Município, no prazo máximo de 10 (dez) dias úteis, a contar da data do recebimento da comunicação enviada pela autoridade competente, ou, quando for o caso, inscritas na Dívida Ativa Municipal e cobradas judicialmente.

24.13. As penalidades serão obrigatoriamente registradas no Certificado de Registro Cadastral - CRC.

24.14. As sanções aqui previstas são independentes entre si, podendo ser aplicadas isoladas ou, no caso das multas, cumulativamente, sem prejuízo de outras medidas cabíveis.

24.15. A cada recebimento de Nota Fiscal o Município verificará a manutenção dos requisitos de habilitação para comprovação da regularidade e a manutenção das condições habilitatórias constantes do instrumento convocatório, bem como a regularidade perante este Município.

24.16. A Contratada não poderá suspender o fornecimento por motivo relacionado à pendência de pagamento devido por parte da Contratante, por tratar-se de bens necessários e de forma iminente.

25. DA FORMAÇÃO DO CADASTRO RESERVA

25.1. Após o encerramento da etapa competitiva, os licitantes poderão reduzir seus preços ao valor da proposta do licitante mais bem classificado.





Estado da Bahia

MUNICÍPIO DE COCOS



25.1.1. A apresentação de novas propostas na forma deste item não prejudicará o resultado do certame em relação ao licitante melhor classificado.

25.2. Havendo um ou mais licitantes que aceitem cotar suas propostas em valor igual ao do licitante vencedor, estes serão classificados segundo a ordem da última proposta individual apresentada durante a fase competitiva.

25.3. Esta ordem de classificação dos licitantes registrados deverá ser respeitada nas contratações e somente será utilizada acaso o melhor colocado no certame não assine a ata ou tenha seu registro cancelado nas hipóteses previstas nos artigos 20 e 21 do Decreto n.º 7.892/2013.

26. DA DOTAÇÃO ORÇAMENTÁRIA

26.1. Os recursos para a aquisição do objeto do presente registro de preços, de acordo com os quantitativos efetivamente contratados, possuem dotação orçamentária própria e serão certificados por ocasião de cada contratação.

27. DAS INFRAÇÕES E DAS SANÇÕES ADMINISTRATIVAS

27.1. Comete infração administrativa, nos termos da Lei n.º 10.520/2002, do Decreto Municipal n.º 045/2018, a licitante/Adjudicatária que, no decorrer da licitação:

27.2. Não assinar a Ata de Registro de Preços, não retirar a nota de empenho, ou não assinar o contrato, quando convocada dentro do prazo de validade da proposta ou da Ata de Registro de Preços;

27.2.1. Apresentar documentação falsa;

27.2.2. Deixar de entregar os documentos exigidos no certame;

27.2.3. Não mantiver a sua proposta dentro de prazo de validade;

27.2.4. Comportar-se de modo inidôneo;

27.2.5. Cometer fraude fiscal;

27.2.6. Fizer declaração falsa;

27.2.7. Ensejar o retardamento da execução do certame.

27.3. A licitante/Adjudicatária que cometer qualquer das infrações discriminadas no subitem anterior ficará sujeita, sem prejuízo da responsabilidade civil e criminal, às seguintes sanções:





Estado da Bahia

MUNICÍPIO DE COCOS



a. Multa de até 10% (dez por cento) sobre o valor estimado do(s) item(s) prejudicado(s) pela conduta do licitante;

b. Impedimento de licitar e de contratar com o Município e descredenciamento do CRC, pelo prazo de até cinco anos;

27.3.1. A penalidade de multa pode ser aplicada cumulativamente com as demais sanções.

27.4. As infrações e sanções relativas a atos praticados no decorrer da contratação estão previstas no Termo de Referência.

27.5. A aplicação de qualquer das penalidades previstas realizar-se-á em processo administrativo que assegurará o contraditório e a ampla defesa, observando-se o procedimento previsto na Lei n.º 8.666/1993, e subsidiariamente na Lei n.º 9.784, de 1999.

27.6. A autoridade competente, na aplicação das sanções, levará em consideração a gravidade da conduta do infrator, o caráter educativo da pena, bem como o dano causado à Administração, observado o princípio da proporcionalidade.

27.7. As multas serão recolhidas em favor do Município, no prazo máximo de 05 (cinco) dias úteis, a contar da data do recebimento da comunicação enviada pela autoridade competente, ou, quando for o caso, inscritas na Dívida Ativa do Município e cobradas judicialmente.

27.8. As penalidades serão obrigatoriamente registradas no Certificado de Registro Cadastral - CRC.

27.9. As sanções aqui previstas são independentes entre si, podendo ser aplicadas isoladas ou, no caso das multas, cumulativamente, sem prejuízo de outras medidas cabíveis.

28. DA IMPUGNAÇÃO AO EDITAL E DO PEDIDO DE ESCLARECIMENTO

28.1. Até dois dias úteis antes da data fixada para a abertura da sessão pública, qualquer pessoa poderá solicitar esclarecimentos, providências ou impugnar o ato convocatório do pregão.

28.2. A impugnação será realizada por petição dirigida ao setor de licitação e protocolada no endereço situado no endereço Rua Presidente Juscelino, 115 – centro – Cocos - Bahia, nos dias úteis, no horário das **07:00** horas às **12:00** horas,

28.2.1. Caberá ao Pregoeiro decidir sobre a petição no prazo de até vinte e quatro horas.

28.2.2. Acolhida a impugnação contra o ato convocatório, será designada nova data para a realização do certame, observando-se as exigências quanto à divulgação das modificações no Edital.





Estado da Bahia

MUNICÍPIO DE COCOS



29. DAS DISPOSIÇÕES GERAIS

29.1. Qualquer modificação no Edital exige divulgação pelo mesmo instrumento de publicação em que se deu o texto original, reabrindo-se o prazo inicialmente estabelecido, exceto quando, inquestionavelmente, a alteração não afetar a formulação das propostas.

29.2. Não havendo expediente ou ocorrendo qualquer fato superveniente que impeça a realização do certame na data marcada, a sessão será automaticamente transferida para o primeiro dia útil subsequente, no mesmo horário e local anteriormente estabelecido, desde que não haja comunicação do Pregoeiro em contrário.

29.3. É facultada ao Pregoeiro ou à Autoridade Superior, em qualquer fase da licitação, a promoção de diligência destinada a esclarecer ou complementar a instrução do processo, vedada a inclusão posterior de documento ou informação que deveria constar no ato da sessão pública.

29.4. No julgamento da habilitação e das propostas, o Pregoeiro poderá sanar erros ou falhas que não alterem a substância das propostas, dos documentos e sua validade jurídica, mediante despacho fundamentado, registrado em Ata acessível a todos, atribuindo-lhes validade e eficácia para fins de habilitação e classificação.

29.5. A homologação do resultado desta licitação não implicará direito à contratação.

29.5.1. A existência de preços registrados não obriga a Administração a firmar as contratações que deles poderão advir, facultando-se a realização de licitação específica para a aquisição pretendida, sendo assegurado ao beneficiário do registro a preferência de fornecimento em igualdade de condições.

29.6. A autoridade competente para a aprovação do procedimento licitatório poderá revogá-lo em face de razões de interesse público, por motivo de fato superveniente devidamente comprovado, pertinente e suficiente para justificar tal conduta, devendo anulá-lo por ilegalidade, de ofício ou por provocação de terceiros, mediante ato escrito e devidamente fundamentado.

29.7. Os licitantes assumem todos os custos de preparação e apresentação de suas propostas e a Administração não será, em nenhum caso, responsável por esses custos, independentemente da condução ou do resultado do processo licitatório.

29.8. Na contagem dos prazos estabelecidos neste Edital e seus Anexos, excluir-se-á o dia do início e incluir-se-á o do vencimento. Só se iniciam e vencem os prazos em dias de expediente na Administração.

29.9. O desatendimento de exigências formais não essenciais não importará o afastamento do licitante, desde que seja possível o aproveitamento do ato, observados os princípios da isonomia e do interesse público.

29.10. As normas que disciplinam este Pregão serão sempre interpretadas em favor da ampliação da disputa entre os interessados, desde que não comprometam o interesse da Administração, o princípio da isonomia, a finalidade e a segurança da contratação.





Estado da Bahia

MUNICÍPIO DE COCOS

29.11. Em caso de divergência entre disposição do Edital e das demais peças que compõem o processo, prevalece a previsão do Edital.

29.12. O Edital e seus Anexos poderão ser lidos e/ou obtidos no órgão, situado no endereço Rua Presidente Juscelino, 115 – centro – Cocos - Bahia, nos dias úteis, no horário das **07:00** horas às **12:00** horas. O Município irá fornecer a íntegra do edital e seus anexos de forma gratuita, bastando apenas o preenchimento do formulário de Protocolo de Recebimento.

29.13. Em caso de cobrança pelo fornecimento de cópia da íntegra do edital e de seus anexos, o valor se limitará ao custo efetivo da reprodução gráfica de tais documentos, nos termos do artigo 5º, III, da Lei nº 10.520, de 2002

29.14. Nos casos omissos aplicar-se-ão as disposições constantes da Lei n.º 10.520/2002, do Decreto Municipal n.º 045/2018 e subsidiariamente ao Decreto n.º 7.892/2013, alterado pelo Decreto Federal n.º 9.488/2018, da Lei n.º 8.078 de 1990 - Código de Defesa do Consumidor, da Lei Complementar n.º 123/2006, e da Lei n.º 8.666/1993, subsidiariamente.

29.15. O foro para dirimir questões relativas ao presente Edital será o da Seção Judiciária de Cocos - Bahia, com exclusão de qualquer outro.

Cocos, Bahia, 16 de maio de 2022.

Marcelo de Souza Emerenciano
Prefeito





Estado da Bahia

MUNICÍPIO DE COCOS



ANEXO I

TERMO DE REFERÊNCIA

1. JUSTIFICATIVA

1.1. A contratação se faz necessária para suprir a demanda das Secretarias Municipais com relação aos objetos licitados tendo em vista serem indispensáveis ao desenvolvimento das atividades realizadas pela Municipalidade.

1.2. Justifica-se a adoção da licitação na modalidade pregão, na sua forma Presencial, pelo Sistema de Registro de Preços, por estar evidenciada a necessidade de contratações frequentes, por se tratar de um objeto cuja natureza não possibilita definir previamente o quantitativo demandado durante a vigência do contrato e ainda ser considerado necessário e imprescindível à municipalidade no desempenho de suas atribuições.

1.3. A opção por realizar o certame por intermédio do Pregão Presencial para o Registro de Preços tem o condão de possibilitar ao Município durante o período máximo de 12 (doze) meses, simplesmente realizar as aquisições conforme as demandas e juntamente com as disponibilidades financeiras.

2. OBJETO

2.1. A Contratação de empresa para registro de preços para futuros e eventuais aquisição de diversos materiais de ferragens - serralheria em geral, para atendimento as demandas das Secretarias do Município de Cocos-BA conforme especificações e quantidades estimadas estabelecidas abaixo:

SERVIÇOS DE SERRALHERIA						
LOTE 01						
ITEM	DESCRIÇÃO	UNID	QUAN	V. UNITARIO	VALOR TOTAL	
1	METALON 16 X 16 CH 1,20	UND	80	49,32	3.945,60	
2	METALON 20 X 20 CH 0,90	UND	100	45,23	4.523,00	
3	METALON 20 X 20 CH 1,20	UND	100	55,88	5.588,00	
4	METALON 20 X 30 CH 0,90-	UND	100	47,50	4.750,00	
5	METALON 20 X 30 CH 1,20	UND	100	70,33	7.033,00	
6	METALON 25 X 25 CH 1,20	UND	100	65,45	6.545,00	
7	METALON 30 X 30 CH 0,90	UND	100	69,88	6.988,00	
8	METALON 30 X 40 CH 0,90	UND	100	73,10	7.310,00	
9	METALON 30 X 40 CH 1,20	UND	100	106,50	10.650,00	
10	METALON 30 X 50 CH 0,90	UND	100	88,23	8.823,00	
11	METALON 30 X 50 CH 1,20	UND	100	110,83	11.083,00	
12	METALON 30 X 50 CH 2,00	UND	100	197,33	19.733,00	
13	METALON 40 X 40 CH 1,20	UND	100	114,02	11.402,00	





Estado da Bahia

MUNICÍPIO DE COCOS

14	METALON 60 X 40 CH 2,00	UND	80	241,25	19.300,00
15	CANTONEIRA 1" X 1/8"	UND	150	76,63	11.494,50
16	CANTONEIRA 1" X 3/16"	UND	150	104,00	15.600,00
17	CANTONEIRA 1.1/2" X 1/8"	UND	150	110,67	16.600,50
18	CANTONEIRA 1.1/2" X 3/16"	UND	150	174,28	26.142,00
19	CANTONEIRA 1.1/4" X 1/8"	UND	150	94,50	14.175,00
20	CANTONEIRA 2" X 1/8"	UND	100	151,23	15.123,00
21	CANTONEIRA 2" X 3/16"	UND	100	226,95	22.695,00
22	CANTONEIRA 3/4" SERRALHEIRO	UND	120	45,00	5.400,00
23	CANTONEIRA 5/8" SERRALHEIRO	UND	120	41,67	5.000,40
24	CANTONEIRA 7/8" X 1/8"	UND	120	60,30	7.236,00
25	CHAPA RAIADA GALVANIZADA CH 0,50	UND	200	44,17	8.834,00
26	CHAPA RAIADA GALVANIZADA CH 0,65	UND	200	55,91	11.182,00
27	PERFIL P/ PORTA "U" GALVANIZADO CH 1,25	UND	100	64,73	6.473,00
28	CAIXA C/ MOLA GALV. 3,0 METROS - 50MM	UND	80	90,27	7.221,60
29	CAIXA C/ MOLA GALV. 3,5 METROS - 50MM	UND	80	99,20	7.936,00
30	CAIXA C/ MOLA GALV. 4,0 METROS - 50MM	UND	80	109,29	8.743,20
31	PERFIL SIMPLES 2" CH 2,00	UND	100	96,00	9.600,00
32	PERFIL SIMPLES 2.1/2" CH 2,00	UND	100	125,83	12.583,00
33	PERFIL SIMPLES 3" CH 2,00	UND	100	148,83	14.883,00
34	PERFIL SIMPLES 3.1/2" CH 2,00	UND	100	158,88	15.888,00
35	PERFIL SIMPLES 4" CH 2,00 - 100 X 40	UND	100	169,39	16.939,00
36	PERFIL SIMPLES 5" CH 2,00	UND	90	241,40	21.726,00
37	PERFIL SIMPLES 6" CH 2,00	UND	90	283,39	25.505,10
38	PERFIL ENRIJECIDO 2" CH 2,00	UND	80	103,61	8.288,80
39	PERFIL ENRIJECIDO 3" CH 2,00	UND	80	161,83	12.946,40
40	PERFIL ENRIJECIDO 4" CH 2,00 - 100 X 40	UND	80	205,83	16.466,40
41	PERFIL ENRIJECIDO 5" CH 2,00	UND	80	266,03	21.282,40
42	PERFIL ENRIJECIDO 6" CH 2,00	UND	80	270,59	21.647,20
VALOR TOTAL LOTE					515.285,10

LOTE 02					
ITEM	DESCRIÇÃO	UNID	QUAN	V. UNITARIO	VALOR TOTAL
43	CHAPA ALMOFADA RET. PRETA 22 (3 X 1)-3G BR	UND	80	327,47	26.197,60

Rua Presidente Juscelino, 115, Centro, Cocos, Bahia, CEP 47.680-000

CNPJ n.º 14.222.012/0001-75

Telefone: (77) 3489.1041





Estado da Bahia

MUNICÍPIO DE COCOS

44	CHAPA ALMOFADA RET. PRETA 22 (2,5 X 1) -3G	UND	80	330,07	26.405,60
45	CHAPA ALMOFADA RET. PRETA 22 (2 X 1)-3G BR	UND	80	231,52	18.521,60
46	CHAPA REDONDA PRETA 22 (3 X 1,06) - ME 9G	UND	100	269,42	26.942,00
47	CHAPA REDONDA PRETA 22 (2,5 X 1,06) - ME 9G	UND	100	225,15	22.515,00
48	CHAPA REDONDA PRETA 22 (2 X 0,80) - 7G	UND	100	141,00	14.100,00
49	CHAPA REDONDA PRETA 22 (2 X 1,06) - ME 9G	UND	100	157,00	15.700,00
50	CHAPA REDONDA PRETA 20 (2 X 1,06) - ME 9G	UND	100	193,70	19.370,00
51	CHAPA FINA FRIO 16 (2 X 1)	UND	80	313,04	25.043,20
52	CHAPA FINA FRIO 16 (2 X 1,20)	UND	80	375,17	30.013,60
53	CHAPA FINA FRIO 18 (2 X 1)	UND	80	254,31	20.344,80
54	CHAPA FINA FRIO 18 (2 X 1,20)	UND	80	277,00	22.160,00
55	CHAPA FINA FRIO 18 (3 X 1,20)	UND	80	440,00	35.200,00
56	CHAPA FINA FRIO 20 (2 X 1)-	UND	80	185,47	14.837,60
57	CHAPA FINA FRIO 20 (2 X 1,20)	UND	80	203,38	16.270,40
58	CHAPA FINA FRIO 20 (2,5 X 1,20)	UND	80	268,65	21.492,00
59	CHAPA FINA FRIO 20 (3 X 1,20)	UND	80	330,83	26.466,40
60	CHAPA ALMOFADA RET. PRETA 20 (3 X 1) - 3G	UND	70	368,12	25.768,40
61	CHAPA ALMOFADA RET. PRETA 20 (2,5 X 1)-3G	UND	70	306,88	21.481,60
VALOR TOTAL LOTE					428.829,80

LOTE 03					
ITEM	DESCRIÇÃO	UNID	QUAN	V. UNITARIO	VALOR TOTAL
62	TUBO INDUSTRIAL 1" CH 0,90	UND	100	48,65	4.865,00
63	TUBO INDUSTRIAL 1" CH 1,20	UND	100	55,10	5.510,00
64	TUBO INDUSTRIAL 1" CH 1,50	UND	100	70,61	7.061,00
65	TUBO INDUSTRIAL 1" CH 2,00	UND	100	89,50	8.950,00
66	TUBO INDUSTRIAL 1.1/2" CH 0,90	UND	100	68,27	6.827,00
67	TUBO INDUSTRIAL 1.1/2" CH 1,20	UND	80	84,47	6.757,60
68	TUBO INDUSTRIAL 1.1/2" CH 1,50	UND	80	103,15	8.252,00
69	TUBO INDUSTRIAL 1.1/2" CH 2,00	UND	80	136,26	10.900,80
70	TUBO INDUSTRIAL 1.1/4" CH 0,90	UND	80	59,16	4.732,80
71	TUBO INDUSTRIAL 1.1/4" CH 1,20	UND	80	71,83	5.746,40

Rua Presidente Juscelino, 115, Centro, Cocos, Bahia, CEP 47.680-000

CNPJ n.º 14.222.012/0001-75

Telefone: (77) 3489.1041





Estado da Bahia

MUNICÍPIO DE COCOS

72	TUBO INDUSTRIAL 1.1/4" CH 1,50	UND	80	94,39	7.551,20
73	TUBO INDUSTRIAL 1.1/4" CH 2,00	UND	80	127,33	10.186,40
74	TUBO INDUSTRIAL 2" CH 0,90	UND	100	934,62	93.462,00
75	TUBO INDUSTRIAL 2" CH 1,20	UND	100	115,83	11.583,00
76	TUBO INDUSTRIAL 2" CH 1,50	UND	100	138,83	13.883,00
77	TUBO INDUSTRIAL 2" CH 2,00	UND	100	186,00	18.600,00
78	TUBO INDUSTRIAL 2.1/2" CH 1,20	UND	80	139,67	11.173,60
79	TUBO INDUSTRIAL 2.1/2" CH 1,50	UND	80	195,40	15.632,00
80	TUBO INDUSTRIAL 3" CH 2,00	UND	100	274,79	27.479,00
81	TUBO INDUSTRIAL 3" CH 1,20	UND	100	186,59	18.659,00
82	TUBO INDUSTRIAL 3.1/2" CH 1,50	UND	100	336,51	33.651,00
83	TUBO INDUSTRIAL 3/4" CH 0,90	UND	100	35,93	3.593,00
84	TUBO INDUSTRIAL 4" CH 1,20	UND	50	226,49	11.324,50
85	TUBO INDUSTRIAL 4" CH 1,50	UND	50	318,45	15.922,50
86	TUBO INDUSTRIAL 5/8" CH 0,90	UND	100	28,83	2.883,00
87	TUBO INDUSTRIAL 7/8" CH 0,90	UND	100	42,43	4.243,00
88	TELA SERRALHEIRO 1" FIO 12 - TC	M	200	110,83	22.166,00
89	TELA SERRALHEIRO 1.1/2" FIO 12 -TC	M	200	83,00	16.600,00
90	TELHA TRAPEZOIDAL TP40 GALVALUME 0,43X 6 MT	UND	80	312,97	25.037,60
VALOR TOTAL LOTE					433.232,40
VALOR TOTAL DO GRUPO					1.377.347,30

2.2. A existência de preços registrados não obriga a Administração a firmar as contratações que deles poderão advir, facultando-se a realização de licitação específica para a contratação pretendida, sendo assegurada ao beneficiário do Registro a preferência de fornecimento em igualdade de condições.

2.3. As empresas deverão apresentar a proposta em seus lotes de interesse.

2.4. Os bens deverão ter prazo de garantia conforme especificado pelo fabricante.

3. CLASSIFICAÇÃO DOS BENS COMUNS

3.1. Os bens a serem adquiridos enquadram-se na classificação de bens comuns, nos termos da Lei n.º 10.520/2002 e do Decreto Municipal n.º 045/2018.

4. MÉTODOS E ESTRATÉGIAS DE SUPRIMENTO



Estado da Bahia

MUNICÍPIO DE COCOS



4.1. O fornecimento será efetuado de acordo com a necessidade do órgão, com prazo de entrega não superior a 05 (cinco) dias corridos, contados a partir do recebimento da Nota de Empenho, assinatura do instrumento de contrato ou da Autorização de Fornecimento - AutF, se for o caso.

4.2. Os bens deverão ser entregues no endereço especificado na ordem de fornecimento, em sua ausência deverá ser entregue na sede do órgão licitante, no endereço Rua Presidente Juscelino, 115, Centro, Cocos, Bahia, no horário das 08h00min horas às 17h00min horas.

4.3. O fornecimento dos produtos, cujos preços serão registrados através da Ata de Registro de Preços, deverão ser solicitados mediante a apresentação da Autorização de Fornecimento - AutF correspondente.

4.3.1. Cada Autorização de Fornecimento - AutF conterá, sucintamente:

- a) Autorização de Fornecimento n.º XXX/2022;
- b) Ata de Registro de Preços n.º XXX/2022 - Pregão Presencial n.º XXX/2022;
- c) Razão Social do Fornecedor, n.º do CNPJ, Endereço, Telefone e e-mail;
- d) Número do Lote ou do Item;
- e) Descrição do produto;
- f) Quantidade solicitada; e
- g) Valor registrado e valor total.

4.4. A nota de empenho ou a Autorização de Fornecimento - AutF poderão ser transmitidas à fornecedora por meio de fax ou meio eletrônico, poderá ser emitida mais de uma Autorização de Fornecimento - AutF por mês.

4.5. Os produtos deverão ser adequadamente acondicionados, de forma a permitir a completa segurança durante o transporte. Os volumes contendo os produtos poderão estar ainda, identificados externamente com os dados do destinatário constantes da nota fiscal e o endereço de entrega.

4.6. A empresa fornecedora ficará obrigada a atender todas as Autorizações de Fornecimento - AutF emitidas durante a vigência da Ata de Registro de Preços, mesmo se a entrega delas decorrente for prevista para data posterior ao seu vencimento.

5. AVALIAÇÃO DO CUSTO

5.1. O custo estimado foi apurado a partir de orçamentos provenientes de pesquisas de mercado.

6. RECEBIMENTO E CRITÉRIO DE ACEITAÇÃO DO OBJETO

6.1. Os bens serão recebidos:





Estado da Bahia

MUNICÍPIO DE COCOS



a. Provisoriamente, a partir da entrega, para efeito de verificação da conformidade com as especificações constantes do Edital e da proposta.

b. Definitivamente, após a verificação da conformidade com as especificações constantes do Edital e da proposta, e sua conseqüente aceitação, que se dará até 07 (sete) dias do recebimento provisório.

6.1.1. Na hipótese de a verificação a que se refere o subitem anterior não ser procedida dentro do prazo fixado, reputar-se-á como realizada, consumando-se o recebimento definitivo no dia do esgotamento do prazo.

6.2. A Administração rejeitará, no todo ou em parte, a entrega dos bens em desacordo com as especificações técnicas exigidas.

6.3. O recebimento provisório ou definitivo do objeto não exclui a responsabilidade da contratada pelos prejuízos resultantes da incorreta execução do contrato;

7. OBRIGAÇÕES DA CONTRATADA

7.1. A Contratada obriga-se a:

7.2. A Contratada deve cumprir todas as obrigações constantes no Edital, seus anexos e sua proposta, assumindo como exclusivamente seus os riscos e as despesas decorrentes da boa e perfeita execução do objeto e, ainda:

7.2.1. Efetuar a entrega dos bens em perfeitas condições, no prazo e local indicados pela Administração, em estrita observância das especificações do Edital e da proposta, acompanhado da respectiva nota fiscal;

7.2.2. Responsabilizar-se pelos vícios e danos decorrentes do produto, de acordo com os artigos 12, 13, 18 e 26 do Código de Defesa do Consumidor - Lei n.º 8.078, de 1990;

7.2.2.1. O dever previsto no subitem anterior implica na obrigação de, a critério da Administração, substituir, reparar, corrigir, remover, ou reconstruir, às suas expensas, no prazo máximo de 07 (sete) dias úteis, o produto com avarias ou defeitos;

7.2.3. Atender prontamente a quaisquer exigências da Administração, inerentes ao objeto da presente licitação;

7.2.4. Comunicar à Administração, no prazo máximo de 48 (quarenta e oito) horas que antecede a data da entrega, os motivos que impossibilitem o cumprimento do prazo previsto, com a devida comprovação;





Estado da Bahia

MUNICÍPIO DE COCOS



7.2.5. Manter, durante toda a execução do contrato, em compatibilidade com as obrigações assumidas, todas as condições de habilitação e qualificação exigidas na licitação;

7.2.6. Não transferir a terceiros, por qualquer forma, nem mesmo parcialmente, as obrigações assumidas, nem subcontratar qualquer das prestações a que está obrigada, exceto nas condições autorizadas no Termo de Referência ou na minuta de contrato;

7.2.7. Não permitir a utilização de qualquer trabalho do menor de dezesseis anos, exceto na condição de aprendiz para os maiores de quatorze anos; nem permitir a utilização do trabalho do menor de dezoito anos em trabalho noturno, perigoso ou insalubre;

7.2.8. Responsabilizar-se pelas despesas dos tributos, encargos trabalhistas, previdenciários, fiscais, comerciais, taxas, fretes, seguros, deslocamento de pessoal, prestação de garantia e quaisquer outras que incidam ou venham a incidir na execução do contrato.

8. OBRIGAÇÕES DA CONTRATANTE

8.1. A Contratante obriga-se a:

8.1.1. Receber provisoriamente o material, disponibilizando local, data e horário;

8.1.2. Verificar minuciosamente, no prazo fixado, a conformidade dos bens recebidos provisoriamente com as especificações constantes do Edital e da proposta, para fins de aceitação e recebimento definitivos;

8.1.3. Comunicar à Contratada, por escrito, sobre imperfeições, falhas ou irregularidades verificadas no objeto fornecido, para que seja substituído, reparado ou corrigido;

8.1.4. Acompanhar e fiscalizar o cumprimento das obrigações da Contratada, através de servidor especialmente designado;

8.1.5. efetuar o pagamento à Contratada no valor correspondente ao fornecimento do objeto, no prazo e forma estabelecidos no Edital e seus anexos;

8.2. A Administração não responderá por quaisquer compromissos assumidos pela Contratada com terceiros, ainda que vinculados à execução do presente Termo de Contrato, bem como por qualquer dano causado a terceiros em decorrência de ato da Contratada, de seus empregados, prepostos ou subordinados.

9. MEDIDAS ACAUTELADORAS

9.1. Consoante o artigo 45 da Lei n.º 9.784, de 1999, a Administração Pública poderá, sem a prévia manifestação do interessado, motivadamente, adotar providências acauteladoras, em caso de risco iminente, como forma de prevenir a ocorrência de dano de difícil ou impossível reparação.





Estado da Bahia

MUNICÍPIO DE COCOS



10. CONTROLE DA EXECUÇÃO

10.1. Nos termos do art. 67 Lei n.º 8.666, de 1993, será designado representante para acompanhar e fiscalizar a entrega dos bens, anotando em registro próprio todas as ocorrências relacionadas com a execução e determinando o que for necessário à regularização de falhas ou defeitos observados.

10.1.1. O representante da Contratante deverá ter a experiência necessária para o acompanhamento e controle da execução do contrato.

10.2. A fiscalização de que trata este item não exclui nem reduz a responsabilidade da fornecedora, inclusive perante terceiros, por qualquer irregularidade, ainda que resultante de imperfeições técnicas, vícios redibitórios, ou emprego de material inadequado ou de qualidade inferior, e, na ocorrência desta, não implica em co-responsabilidade da Administração ou de seus agentes e prepostos, de conformidade com o art. 70 da Lei n.º 8.666/1993.

10.3. O representante da Administração anotará em registro próprio todas as ocorrências relacionadas com a execução do contrato, indicando dia, mês e ano, bem como o nome dos funcionários eventualmente envolvidos, determinando o que for necessário à regularização das faltas ou defeitos observados e encaminhando os apontamentos à autoridade competente para as providências cabíveis.

11. DAS INFRAÇÕES E DAS SANÇÕES ADMINISTRATIVAS

11.1. Comete infração administrativa, nos termos da Lei n.º 8.666/1993, da Lei n.º 10.520/2002, dos Decretos Municipais n.º 045/2018 a Contratada que, no decorrer da contratação:

11.1.1. Inexecutar total ou parcialmente o contrato;

11.1.2. Apresentar documentação falsa;

11.1.3. Comportar-se de modo inidôneo;

11.1.4. Cometer fraude fiscal;

11.1.5. Descumprir qualquer dos deveres elencados no Edital, na Ata de Registro de Preços ou no Contrato.

11.2. A Contratada que cometer qualquer das infrações discriminadas no subitem acima ficará sujeita, sem prejuízo da responsabilidade civil e criminal, às seguintes sanções:

a. Advertência por faltas leves, assim entendidas como aquelas que não acarretarem prejuízos significativos ao objeto da contratação;

b. Multa:





Estado da Bahia

MUNICÍPIO DE COCOS



b.1. Moratória de até 10% (dez por cento) por dia de atraso injustificado sobre o valor da contratação, até o limite de 30 (trinta) dias;

b.2. Compensatória de até 5% (cinco por cento) sobre o valor total do contrato, no caso de inexecução total ou parcial da obrigação assumida, podendo ser cumulada com a multa moratória, desde que o valor cumulado das penalidades não supere o valor total do contrato.

c. Suspensão de licitar e impedimento de contratar com o Município de Cocos, pelo prazo de até dois anos;

c.1. Tal penalidade pode implicar suspensão de licitar e impedimento de contratar com qualquer órgão ou entidade da Administração Pública, seja na esfera federal, estadual, do Distrito Federal ou municipal, conforme Parecer nº 87/2011/DECOR/CGU/AGU e Nota nº 205/2011/DECOR/CGU/AGU e Acórdãos nº 2.218/2011 e nº 3.757/2011, da 1ª Câmara do TCU.

d. Impedimento de licitar e contratar com o Município e descredenciamento no CRC pelo prazo de até cinco anos;

e. Declaração de inidoneidade para licitar ou contratar com a Administração Pública, enquanto perdurarem os motivos determinantes da punição ou até que seja promovida a reabilitação perante a própria autoridade que aplicou a penalidade, que será concedida sempre que a Contratada ressarcir a Administração pelos prejuízos causados;

11.2.1. A penalidade de multa pode ser aplicada cumulativamente com as demais sanções.

11.3. Também ficam sujeitas às penalidades de suspensão de licitar e impedimento de contratar e de declaração de inidoneidade, previstas no subitem anterior, as empresas ou profissionais que, em razão do contrato decorrente desta licitação:

11.3.1. tenham sofrido condenações definitivas por praticarem, por meio dolosos, fraude fiscal no recolhimento de tributos;

11.3.2. tenham praticado atos ilícitos visando a frustrar os objetivos da licitação;

11.3.3. demonstrem não possuir idoneidade para contratar com a Administração em virtude de atos ilícitos praticados.

11.4. A aplicação de qualquer das penalidades previstas realizar-se-á em processo administrativo que assegurará o contraditório e a ampla defesa, observando-se o procedimento previsto na Lei nº 8.666/1993.





Estado da Bahia

MUNICÍPIO DE COCOS

11.5. A autoridade competente, na aplicação das sanções, levará em consideração a gravidade da conduta do infrator, o caráter educativo da pena, bem como o dano causado à Administração, observado o princípio da proporcionalidade.

11.6. As multas devidas e/ou prejuízos causados à Contratante serão deduzidos dos valores a serem pagos, ou recolhidos em favor do Município, ou deduzidos da garantia, ou ainda, quando for o caso, serão inscritos na Dívida Ativa do Município e cobrados judicialmente.

11.6.1. Caso a Contratante determine, a multa deverá ser recolhida no prazo máximo de 10 (dez) dias, a contar da data do recebimento da comunicação enviada pela autoridade competente.

11.7. As penalidades serão obrigatoriamente registradas no Certificado de Registro Cadastral - CRC.

11.8. As sanções aqui previstas são independentes entre si, podendo ser aplicadas isoladas ou, no caso das multas, cumulativamente, sem prejuízo de outras medidas cabíveis.

11.9. As infrações e sanções relativas a atos praticados no decorrer da licitação estão previstas no Edital.

Cocos, Bahia, 16 de maio de 2022.

Marcelo de Souza Emerenciano
Prefeito





Estado da Bahia

MUNICÍPIO DE COCOS



ANEXO II

MODELO DE PROPOSTA DE PREÇOS

A

Prefeitura Municipal de Cocos

Equipe de Pregão Presencial

Ref.: PREGÃO PRESENCIAL N.º 017-2022

Pelo presente instrumento, vimos apresentar nossa proposta de preços relativa ao objeto desta licitação, bem como as informações, condições da proposta e declarações exigidas no Edital do Pregão Presencial em epígrafe.

1. Identificação do Licitante:

- Razão Social:
- CNPJ n.º:
- Inscrição Estadual:
- Endereço completo:
- Telefone, fax, e-mail:
- Banco, Agência e n.º da conta corrente:

2. Condições Gerais da Proposta:

- a presente proposta é válida por 60 (sessenta) dias contados da data de sua apresentação;
- o valor do preço unitário e o valor total estão detalhados nesta proposta de preço, nos quais estão incluídas todas as despesas diretas e indiretas, além de sua remuneração, inclusive impostos, taxas de qualquer natureza, contribuições, alvarás, mão de obra, salários, encargos sociais, previdenciários e trabalhistas, embalagens, transportes, seguros, peças de reposição, materiais/serviços utilizados na manutenção e quaisquer outras despesas necessárias que incidam ou venham a incidir sobre o objeto desta licitação para o cumprimento das obrigações decorrentes do contrato.

3. Pelo presente Termo declaramos e garantimos que:

- examinamos cuidadosamente todo o Edital e Anexos e aceitamos todas as condições nele estipuladas e que, ao assinarmos este Termo, renunciaremos ao direito de alegar discrepância de entendimento com relação ao Edital;
- cumprimos plenamente as disposições normativas relativas ao trabalho do menor, contida na Lei n.º 9.854, de 27/10/1999 e na Constituição Federal de 1988;
- em nossa proposta estão incluídas todas as despesas referentes à execução do objeto licitado, bem como todos os tributos, encargos sociais e trabalhistas e quaisquer outras despesas que incidam ou venham incidir sobre o referido objeto;
- informaremos a existência de fato superveniente impeditivo de nossa habilitação, caso venha a ocorrer.

4. Condições de Pagamento:

Rua Presidente Juscelino, 115, Centro, Cocos, Bahia, CEP 47.680-000

CNPJ n.º 14.222.012/0001-75

Telefone: (77) 3489.1041





Estado da Bahia

MUNICÍPIO DE COCOS



- a. O prazo para pagamento será de até 30 (trinta) dias úteis, contados a partir da entrega de cada item, e somente após a devida conferência e liberação do órgão solicitante e/ou fiscalizador.

5. Proposta de Preços

*****Observação: Cabe na proposta de preços, o licitante transcrever os itens da planilha constante do Termo de Referência, com os lotes ao qual deseja realizar proposta.

O valor Total do Lote (XX) da proposta perfaz o valor de R\$ XX.XXX,XX (XXXXXX XXXXXXXX XXXXXXXX)/.

XXXXXXXXXXXXXXXX - UF, XX de XXXXXXXXXXXXXXXXXXXX de 2022.

Assinatura do Representante Legal

Nome Completo
Cargo na Empresa / Representante
Razão Social da Empresa
CNPJ n.º.....

ATENÇÃO: A licitante deverá confeccionar este documento em papel timbrado da empresa.

Rua Presidente Juscelino, 115, Centro, Cocos, Bahia, CEP 47.680-000

CNPJ n.º 14.222.012/0001-75

Telefone: (77) 3489.1041





Estado da Bahia

MUNICÍPIO DE COCOS

ANEXO III

MODELO DE DECLARAÇÃO INEXISTÊNCIA FATO SUPERVENIENTE

A

Prefeitura Municipal de Cocos

Equipe de Pregão Presencial

Ref.: PREGÃO PRESENCIAL N.º 017-2022

DECLARAÇÃO

A empresa, inscrita no CNPJ n.º, DECLARA, em atendimento ao previsto no edital de **PREGÃO PRESENCIAL N.º 017-2022**, no art. 32, § 2º, da Lei n.º 8.666/93, e no item 7.1., inciso IV, da Instrução Normativa MARE n.º 05/1995, a inexistência de fato superveniente impeditivo da sua habilitação.

XXXXXXXXXXXX - UF, XX de XXXXXXXXXXXXXXX de 2022.

Assinatura do Representante Legal

Nome Completo
Cargo na Empresa / Representante
Razão Social da Empresa
CNPJ n.º.....

ATENÇÃO: A licitante deverá confeccionar este documento em papel timbrado da empresa.

Rua Presidente Juscelino, 115, Centro, Cocos, Bahia, CEP 47.680-000

CNPJ n.º 14.222.012/0001-75

Telefone: (77) 3489.1041





Estado da Bahia

MUNICÍPIO DE COCOS



ANEXO IV

MODELO DE DECLARAÇÃO PROIBIÇÃO DO TRABALHO MENOR

DECLARAÇÃO DE PROIBIÇÃO DO TRABALHO MENOR

Modelo de declaração relativa à proibição do trabalho do menor (Lei n.º 9.854/99)

A

Prefeitura Municipal de Cocos

Equipe de Pregão Presencial

Ref.: PREGÃO PRESENCIAL N.º 017-2022

A empresa....., inscrita no CNPJ n.º....., por intermédio de seu representante legal o(a) Sr(a), portador(a) da Carteira de Identidade n.º e do CPF n.º, **DECLARA**, para fins do disposto no inciso V do art. 27 da Lei n.º 8.666, de 21 de junho de 1993, acrescido pela Lei n.º 9.854, de 27 de outubro de 1999, regulamentada pelo Decreto n.º 4.358, de 05 de setembro de 2002, que não emprega menor de dezoito anos em trabalho noturno, perigoso ou insalubre e nem menor de dezesseis anos.

Ressalva: emprega menor, a partir de quatorze anos, na condição de aprendiz ().

XXXXXXXXXXXX - UF, XX de XXXXXXXXXXXXXXX de 2022.

Assinatura do Representante Legal

Nome Completo
Cargo na Empresa / Representante
Razão Social da Empresa
CNPJ n.º.....

ATENÇÃO: A licitante deverá confeccionar este documento em papel timbrado da empresa.

Rua Presidente Juscelino, 115, Centro, Cocos, Bahia, CEP 47.680-000

CNPJ n.º 14.222.012/0001-75

Telefone: (77) 3489.1041





Estado da Bahia

MUNICÍPIO DE COCOS



ANEXO V

MODELO DE DECLARAÇÃO - MICRO EMPRESA OU EPP

DECLARAÇÃO DE MICROEMPRESA OU EMPRESA PEQUENO PORTE

Modelo de declaração de microempresa ou empresa de pequeno porte.

A

Prefeitura Municipal de Cocos

Equipe de Pregão Presencial

Ref.: PREGÃO PRESENCIAL N.º 017-2022

(razão social da empresa)..... inscrita no CNPJ n.º....., por intermédio de seu representante legal, o(a) Sr.(a.), portador(a) da Carteira de Identidade n.º e do CPF n.º....., **DECLARA**, para fins do disposto no Edital da PREGÃO PRESENCIAL N.º 017-2022, sob as sanções administrativas cabíveis e sob as penas da lei, que esta empresa, na presente data, é considerada:

- () **MICROEMPRESA**, conforme Inciso I do artigo 3º da Lei Complementar n.º 123, de 14/12/2006;
- () **EMPRESA DE PEQUENO PORTE**, conforme Inciso II do Artigo 3º da Lei Complementar n.º 123, de 14/12/2006.
- () **MICROEMPREENDEDOR INDIVIDUAL - MEI**, conforme §1º do art. 18-A da Lei Complementar n.º 123, de 14/12/2006.

Declara ainda que a empresa não se encontra alcançada por quaisquer das hipóteses descritas no § 4º, do art. 3º, da Lei Complementar n.º 123, de 14 de dezembro de 2006.

XXXXXXXXXXXXXX - UF, XX de XXXXXXXXXXXXXXXX de 2022.

Assinatura do Representante Legal

Nome Completo
Cargo na Empresa / Representante
Razão Social da Empresa
CNPJ n.º.....

Obs.: 1) Assinalar com um "X" a condição da empresa.

ATENÇÃO: A licitante deverá confeccionar este documento em papel timbrado da empresa.

Rua Presidente Juscelino, 115, Centro, Cocos, Bahia, CEP 47.680-000

CNPJ n.º 14.222.012/0001-75

Telefone: (77) 3489.1041





Estado da Bahia

MUNICÍPIO DE COCOS

ANEXO VI

MODELO DE DECLARAÇÃO - REQUISITOS DE HABILITAÇÃO

DECLARAÇÃO DE CUMPRIMENTO DOS REQUISITOS DE HABILITAÇÃO**A****Prefeitura Municipal de Cocos****Equipe de Pregão Presencial**

Ref.: PREGÃO PRESENCIAL N.º 017-2022

(razão social da empresa)..... inscrita no CNPJ n.º....., por intermédio de seu representante legal, o(a) Sr.(a.), portador(a) da Carteira de Identidade n.º e do CPF n.º....., **DECLARA**, para fins do disposto no Edital da PREGÃO PRESENCIAL N.º 017-2022, sob as penas da lei, que cumpre plenamente os requisitos de habilitação e que os envelopes n.º 1 e 2 contêm a indicação do objeto, o preço oferecido e a documentação de habilitação, respectivamente.

XXXXXXXXXXXX - UF, XX de XXXXXXXXXXXXXXX de 2022.

Assinatura do Representante Legal

Nome Completo
Cargo na Empresa / Representante
Razão Social da Empresa
CNPJ n.º.....

ATENÇÃO: A licitante deverá confeccionar este documento em papel timbrado da empresa.



Estado da Bahia

MUNICÍPIO DE COCOS



ANEXO VII

MODELO DE DECLARAÇÃO - ELABORAÇÃO INDEPENDENTE

Modelo de Declaração de Elaboração Independente de Proposta, de que trata a Instrução Normativa n.º 2, de 16 de setembro de 2009, da Secretaria de Logística e Tecnologia da Informação do Ministério do Planejamento, Orçamento e Gestão

MODELO DE DECLARAÇÃO DE ELABORAÇÃO INDEPENDENTE DE PROPOSTA

A

Prefeitura Municipal de Cocos

Equipe de Pregão Presencial

Ref.: PREGÃO PRESENCIAL N.º 017-2022

(Identificação completa do **representante** licitante), como representante devidamente constituído de (Identificação completa da **empresa** licitante) doravante denominado (Licitante), para fins do disposto no edital do PREGÃO PRESENCIAL N.º 017-2022, declara, sob as penas da lei, em especial o art. 299 do Código Penal Brasileiro, que:

(a) a proposta apresentada para participar do PREGÃO PRESENCIAL N.º 017-2022 foi elaborada de maneira independente pelo Licitante, e o conteúdo da proposta não foi, no todo ou em parte, direta ou indiretamente, informado, discutido ou recebido de qualquer outro participante potencial ou de fato do PREGÃO PRESENCIAL N.º 017-2022, por qualquer meio ou por qualquer pessoa;

(b) a intenção de apresentar a proposta elaborada para participar do PREGÃO PRESENCIAL N.º 017-2022 não foi informada, discutida ou recebida de qualquer outro participante potencial ou de fato PREGÃO PRESENCIAL N.º 017-2022, por qualquer meio ou por qualquer pessoa;

(c) que não tentou, por qualquer meio ou por qualquer pessoa, influir na decisão de qualquer outro participante potencial ou de fato do PREGÃO PRESENCIAL N.º 017-2022 quanto a participar ou não da referida licitação;

(d) que o conteúdo da proposta apresentada para participar do PREGÃO PRESENCIAL N.º 017-2022 não será, no todo ou em parte, direta ou indiretamente, comunicado ou discutido com qualquer outro participante potencial ou de fato do PREGÃO PRESENCIAL N.º 017-2022 antes da adjudicação do objeto da referida licitação;

(e) que o conteúdo da proposta apresentada para participar do PREGÃO PRESENCIAL N.º 017-2022 não foi, no todo ou em parte, direta ou indiretamente, informado, discutido ou recebido de qualquer integrante da Prefeitura Municipal de Cocos antes da abertura oficial das propostas; e





Estado da Bahia

MUNICÍPIO DE COCOS

(f) que está plenamente ciente do teor e da extensão desta declaração e que detém plenos poderes e informações para firmá-la.

XXXXXXXXXXXXXX - UF, XX de XXXXXXXXXXXXXXXX de 2022.

Assinatura do Representante Legal

Nome Completo
Cargo na Empresa / Representante
Razão Social da Empresa
CNPJ n.º.....

ATENÇÃO: A licitante deverá confeccionar este documento em papel timbrado da empresa.

Rua Presidente Juscelino, 115, Centro, Cocos, Bahia, CEP 47.680-000

CNPJ n.º 14.222.012/0001-75

Telefone: (77) 3489.1041





Estado da Bahia

MUNICÍPIO DE COCOS



ANEXO VIII

MODELO DECLARAÇÃO - PROCURAÇÃO PRÁTICA DE ATOS

MODELO DE PROCURAÇÃO PARA PRÁTICA DE ATOS CONCERNENTES AO CERTAME

A

Prefeitura Municipal de Cocos
Equipe de Pregão Presencial

Ref.: PREGÃO PRESENCIAL N.º 017-2022

CREDENCIAL

Através do presente instrumento, nomeamos e constituímos o(a) Senhor(a) (nacionalidade, estado civil, profissão), portador do Registro de Identidade n.º, expedido pela, devidamente inscrito no Cadastro de Pessoas Físicas do Ministério da Fazenda, sob o n.º, residente à rua, n.º como nosso mandatário, a quem outorgamos amplos poderes para praticar todos os atos relativos ao procedimento licitatório indicado acima, conferindo-lhe poderes para:

(apresentar proposta de preços, formular ofertas e lances, interpor recursos e desistir deles, contrarrazoar, assinar contratos, negociar preços e demais condições, confessar, firmar compromissos ou acordos, receber e dar quitação e praticar todos os demais atos pertinentes ao certame etc).

XXXXXXXXXXXX - UF, XX de XXXXXXXXXXXXXXX de 2022.

Assinatura do Representante Legal

Nome Completo
Cargo na Empresa / Representante
Razão Social da Empresa
CNPJ n.º

ATENÇÃO: A licitante deverá confeccionar este documento em papel timbrado da empresa.

Rua Presidente Juscelino, 115, Centro, Cocos, Bahia, CEP 47.680-000

CNPJ n.º 14.222.012/0001-75

Telefone: (77) 3489.1041





Estado da Bahia

MUNICÍPIO DE COCOS



ANEXO IX

DECLARAÇÃO - TRABALHO FORÇADO E DEGRADANTE

MODELO DE DECLARAÇÃO DE TRABALHO FORÇADO E DEGRADANTE

A

Prefeitura Municipal de Cocos

Pregoeiro e Equipe de Apoio

Ref.: PREGÃO PRESENCIAL N.º 017-2022

A empresa _____, pessoa jurídica de direito privado, com sede a _____, bairro _____, na cidade de _____, Estado de _____, devidamente inscrita no CNPJ sob n.º _____, inscrição estadual n.º _____, neste ato representado por seu representante legal, _____, nacionalidade, estado civil, profissão, portador da Cédula de Identidade n.º _____, e inscrito no CPF n.º _____, residente e domiciliado a _____, bairro, _____, na cidade de _____, Estado de _____, através da presente declaração, DECLARO que não possuo, em minha cadeia produtiva, empregados executando trabalho degradante ou forçado, observando o disposto nos incisos III e IV do art. 1.º e no inciso III do art. 5.º da Constituição Federal de 1988.

E por ser verdade, assina a presente declaração sob as penas da lei.

XXXXXXXXXXXX - UF, XX de XXXXXXXXXXXXXXX de 2022.

Assinatura do Representante Legal

Nome Completo
Cargo na Empresa / Representante
Razão Social da Empresa
CNPJ n.º

ATENÇÃO: A licitante deverá confeccionar este documento em papel timbrado da empresa.





Estado da Bahia

MUNICÍPIO DE COCOS



ANEXO X

MINUTA DA ATA DE REGISTRO DE PREÇOS

MINUTA ATA DE REGISTRO DE PREÇOS

N.º XXX/2022

PREGÃO PRESENCIAL PARA REGISTRO DE PREÇOS N.º 017-2022

PROCESSO LICITATÓRIO N.º 187-2022

VALIDADE: 12 (DOZE) MESES

Aos **XX** dias do mês de **XXXXXXXXXX** de **XXXX**, O MUNICÍPIO DE COCOS, Estado da Bahia, por intermédio do Município de Cocos, com sede na Rua Presidente Juscelino, 115, Centro, Cocos, Estado da Bahia, CEP 47.680-000, inscrito no CNPJ sob o n.º 14.222.012/0001-75, neste ato representado pelo Senhor Marcelo de Souza Emerenciano, XXXXXXXX, XXXXXXXX, portador do RG n.º XXXXXXXX SSP/XX e CPF n.º XXX.XXX.XXX-XX, residente e domiciliado na XXXXX XXXXXX XXXX, XX, XXXXXX, XXXXXXXX, XXXXXXXX, CEP XX.XXX-XXX, , legalmente investido e no exercício pleno de Secretaria, doravante denominado CONTRATANTE.

Nos termos da Lei n.º 10.520/2002, da Lei n.º 8.078, de 1990 - Código de Defesa do Consumidor; Decreto Municipal n.º 045/2018; e Lei Municipal n 496/2007 aplicando-se, subsidiariamente, Decreto n.º 7.892/2013 alterado pelo Decreto n.º 8.250/2014, que foi alterado pelo Decreto Federal n.º 9.488/2018, a Lei n.º 8.666/1993, e as demais normas legais correlatas;

Em face da classificação das propostas apresentadas no Pregão Presencial para Registro de Preços n.º XXX/2020, homologado pelo Prefeito Municipal em xxxxx;

Resolve REGISTRAR OS PREÇOS para a eventual aquisição dos itens/lotes a seguir elencados, conforme especificações do Termo de Referência, que passa a fazer parte integrante desta, tendo sido, os referidos preços, oferecidos pela empresa XXXX, inscrita no CNPJ sob o n.º XXX.XXX.XXX/XXXX-XX, com sede na XXXXXXXXXXXXXXXXXXXX, CEP XX.XXX-XXX, no Município de XXXX, neste ato representada pelo(a) Sr(a). XXXX, portador(a) da Cédula de Identidade n.º XXXXXXXX e CPF n.º XXX.XXX.XXX-XX, cuja proposta foi classificada em XX lugar no certame.

1. CLÁUSULA PRIMEIRA - DO OBJETO

1.1. O objeto desta Ata é o registro de preços para futuros e eventuais aquisição de diversos materiais de ferragens - serralheria em geral, para atendimento as demandas das Secretarias do Município de Cocos-BA, conforme especificações do Termo de Referência e quantidades estabelecidas abaixo:

Item	Descrição/ Especificação	Unidade	Quantidade Total Estimada	Preço Unitário	Preço Total
01					
.....					





Estado da Bahia

MUNICÍPIO DE COCOS



1.2. A existência de preços registrados não obriga a Administração a firmar as contratações que deles poderão advir, facultando-se a realização de licitação específica para a contratação pretendida, sendo assegurada ao beneficiário do Registro a preferência de fornecimento em igualdade de condições.

2. CLÁUSULA SEGUNDA - DOS ÓRGÃOS PARTICIPANTES

2.1. O órgão gerenciador será a Secretaria Municipal de Administração.

2.2. São participantes os seguintes órgãos:

- 2.2.1. Secretaria Municipal de Administração;
- 2.2.2. Secretaria Municipal de Assistência Social;
- 2.2.3. Secretaria Municipal de Educação;
- 2.2.4. Secretaria Municipal de Saúde;
- 2.2.5. Secretaria Municipal de Agricultura;
- 2.2.6. Secretaria Municipal de Infraestrutura;
- 2.2.7. Secretaria Municipal de transporte;
- 2.2.8. Secretaria Municipal de Meio Ambiente;
- 2.2.9. Secretaria Municipal de Esporte;

2.3. A ata de registro de preços, durante sua validade, poderá ser utilizada por qualquer órgão ou entidade da administração pública que não tenha participado do certame licitatório, mediante anuência do órgão gerenciador, desde que devidamente justificada a vantagem e respeitadas, no que couber, as condições e as regras estabelecidas na Lei n.º 8.666, de 1993 e do Decreto Municipal n.º 045/2018 e subsidiariamente ao Decreto n.º 7.892/2013, e na Lei n.º 8.666/1993.

2.3.1. Caberá ao fornecedor beneficiário da Ata de Registro de Preços, observadas as condições nela estabelecidas, optar pela aceitação ou não do fornecimento, independentemente dos quantitativos registrados em Ata, desde que este fornecimento não prejudique as obrigações anteriormente assumidas.

2.3.2. As aquisições ou contratações adicionais a que se refere este item não poderão exceder, por órgão ou entidade, a 50% (cinquenta por cento) dos quantitativos registrados na Ata de Registro de Preços.

2.3.3. Em caso de eventual inadimplemento contratual, caberá ao órgão aderente a responsabilidade pela imposição de penalidade ao fornecedor faltoso, comunicando o fato ao órgão gerenciador.

2.4. Todo órgão, antes de contratar com o fornecedor registrado, deve assegurar-se que a contratação atende a seus interesses, sobretudo quanto aos valores praticados, conforme artigo 7º do Decreto Municipal n.º 045/2018.





Estado da Bahia

MUNICÍPIO DE COCOS



3. CLÁUSULA TERCEIRA - DA VALIDADE DA ATA DE REGISTRO DE PREÇOS

3.1. A Ata de Registro de Preços terá validade de 12 (doze) meses, a contar da data de sua assinatura não podendo ser prorrogada.

4. CLÁUSULA QUARTA - DA ALTERAÇÃO DA ATA DE REGISTRO DE PREÇOS

4.1. O preço registrado poderá ser revisto em decorrência de eventual redução daqueles praticados no mercado, ou de fato que eleve o custo dos serviços ou bens registrados, cabendo ao órgão gerenciador da Ata promover as necessárias negociações junto aos fornecedores.

4.2. Quando o preço inicialmente registrado, por motivo superveniente, tornar-se superior ao preço praticado no mercado, o órgão gerenciador deverá:

4.2.1. Convocar o fornecedor visando à negociação para redução de preços e sua adequação ao praticado pelo mercado;

4.2.2. Frustrada a negociação, o fornecedor será liberado do compromisso assumido; e

4.2.3. Convocar os demais fornecedores visando igual oportunidade de negociação.

4.3. Quando o preço de mercado tornar-se superior aos preços registrados e o fornecedor, mediante requerimento devidamente comprovado, não puder cumprir o compromisso, o órgão gerenciador poderá:

4.3.1. Liberar o fornecedor do compromisso assumido, sem aplicação da penalidade, confirmando a veracidade dos motivos e comprovantes apresentados, e se a comunicação ocorrer antes do pedido de fornecimento; e

4.3.2. Convocar os demais fornecedores visando igual oportunidade de negociação.

4.4. Não havendo êxito nas negociações, o órgão gerenciador deverá proceder à revogação da Ata de Registro de Preços, adotando as medidas cabíveis para obtenção da contratação mais vantajosa.

4.5. Havendo qualquer alteração, o órgão gerenciador encaminhará cópia atualizada da Ata de Registro de Preços aos órgãos participantes, se houver.

5. CLÁUSULA QUINTA - DO CANCELAMENTO DO REGISTRO

5.1. O fornecedor terá o seu registro cancelado, por intermédio de processo administrativo específico, assegurado o contraditório e a ampla defesa, quando:

5.1.1. Não cumprir as condições da Ata de Registro de Preços;





Estado da Bahia

MUNICÍPIO DE COCOS



5.1.2. Não retirar a respectiva nota de empenho ou instrumento equivalente, ou não assinar o contrato, no prazo estabelecido pela Administração, sem justificativa aceitável;

5.1.3. Não aceitar reduzir o preço registrado, na hipótese deste se tornar superior àqueles praticados no mercado; ou

5.1.4. Sofrer sanção administrativa cujo efeito torne-o proibido de celebrar contrato administrativo, alcançando o órgão gerenciador e órgão(s) participante(s).

5.1.5. Não manter as condições de habilitação durante a vigência da Ata de Registro de Preços.

5.2. O cancelamento do registro de preços poderá ocorrer por fato superveniente, decorrente de caso fortuito ou força maior, que prejudique o cumprimento da ata, devidamente comprovados e justificados.

5.2.1. por razão de interesse público; ou

5.2.2. a pedido do fornecedor

5.3. Em qualquer das hipóteses acima, o órgão gerenciador comunicará o cancelamento do registro do fornecedor aos órgãos participantes, se houver.

6. CLÁUSULA SEXTA – DO TERMO DE CONTRATO OU INSTRUMENTO EQUIVALENTE

6.1. Dentro da validade da Ata de Registro de Preços, o fornecedor registrado poderá ser convocado para assinar o Termo de Contrato ou aceitar/retirar o instrumento equivalente (Nota de Empenho/Carta Contrato/Autorização).

6.1.1. O órgão deverá assegurar-se de que o preço registrado na Ata permanece vantajoso, mediante realização de pesquisa de mercado prévia à contratação.

6.2. O órgão convocará a fornecedora com preço registrado em Ata para, a cada contratação, no prazo de 05 (cinco) dias úteis, efetuar a retirada da Nota de Empenho ou instrumento equivalente, ou assinar o Contrato, se for o caso, sob pena de decair do direito à contratação, sem prejuízo das sanções previstas no Edital e na Ata de Registro de Preços.

6.2.1. Esse prazo poderá ser prorrogado, por igual período, por solicitação justificada do fornecedor e aceita pela Administração.

6.3. Antes da assinatura do Contrato ou da emissão da Nota de Empenho, a Contratante realizará consulta ao Certificado de Registro Cadastral - CRC, para identificar possível proibição de contratar com o Poder Público e verificar a manutenção das condições de habilitação, cujos resultados poderão ser anexados aos autos do processo.





Estado da Bahia

MUNICÍPIO DE COCOS



6.4. A Contratada ficará obrigada a aceitar, nas mesmas condições contratuais, os acréscimos ou supressões que se fizerem necessários, até o limite de 25% (vinte e cinco por cento) do valor inicial atualizado do contrato.

6.4.1. As supressões resultantes de acordo celebrado entre os contratantes poderão exceder o limite de 25% (vinte e cinco por cento).

6.5. É vedada a subcontratação total do objeto do contrato.

6.5.1. É vedada a subcontratação parcial, exceto nas condições autorizadas no Termo de Referência ou na minuta de contrato.

6.6. A Contratada deverá manter durante toda a execução da contratação, em compatibilidade com as obrigações assumidas, todas as condições de habilitação e qualificação exigidas na licitação.

6.7. Durante a vigência da contratação, a fiscalização será exercida por um representante da Contratante, ao qual competirá registrar em relatório todas as ocorrências e as deficiências verificadas e dirimir as dúvidas que surgirem no curso da execução contratual, de tudo dando ciência à Administração.

7. CLÁUSULA SÉTIMA - DA VIGÊNCIA DA CONTRATAÇÃO

7.1. Cada contrato firmado com a fornecedora terá vigência de acordo com as disposições definidas na minuta de contrato, Autorização de Fornecimento ou instrumento equivalente, ou, na omissão deste, pelo prazo de 45 (quarenta e cinco) dias, a partir da data da assinatura ou retirada do instrumento, nos termos do artigo 57 da Lei n.º 8.666/1993.

7.1.1. A vigência poderá ultrapassar o exercício financeiro, desde que as despesas referentes à contratação sejam integralmente empenhadas até 31 de dezembro, para fins de inscrição em restos a pagar, conforme Orientação Normativa AGU n.º39, de 13/12/2011.

8. CLÁUSULA OITAVA - DO PREÇO

8.1. Durante a vigência de cada contratação, os preços são fixos e irrevogáveis.

8.2. As contratações decorrentes da Ata de Registro de Preços poderão sofrer alterações, obedecidas às disposições contidas no art. 65 da Lei n.º 8.666/93, Decreto Municipal n.º 045/2018, e subsidiariamente no Decreto n.º 7.892, de 2013 e suas alterações.

9. CLÁUSULA NONA - OBRIGAÇÕES DA CONTRATANTE E DA CONTRATADA

9.1. A Contratada obriga-se a:





Estado da Bahia

MUNICÍPIO DE COCOS



9.2. A Contratada deve cumprir todas as obrigações constantes no Edital, seus anexos e sua proposta, assumindo como exclusivamente seus os riscos e as despesas decorrentes da boa e perfeita execução do objeto e, ainda:

9.2.1. Efetuar a entrega dos bens em perfeitas condições, no prazo e local indicados pela Administração, em estrita observância das especificações do Edital e da proposta, acompanhado da respectiva nota fiscal constando detalhadamente as indicações da marca, fabricante, modelo, tipo, procedência e prazo de garantia;

9.2.1.1. Os bens devem estar acompanhados, ainda, quando for o caso, do manual do usuário, com uma versão em português, e da relação da rede de assistência técnica autorizada;

9.2.2. Responsabilizar-se pelos vícios e danos decorrentes do produto, de acordo com os artigos 12, 13, 18 e 26, do Código de Defesa do Consumidor (Lei n.º 8.078, de 1990);

9.2.2.1. O dever previsto no subitem anterior implica na obrigação de, a critério da Administração, substituir, reparar, corrigir, remover, ou reconstruir, às suas expensas, no prazo máximo fixado no Termo de Referência, o produto com avarias ou defeitos;

9.2.3. Atender prontamente a quaisquer exigências da Administração, inerentes ao objeto da presente licitação;

9.2.4. Comunicar à Administração, no prazo máximo de 24 (vinte e quatro) horas que antecede a data da entrega, os motivos que impossibilitem o cumprimento do prazo previsto, com a devida comprovação;

9.2.5. Manter, durante toda a execução do contrato, em compatibilidade com as obrigações assumidas, todas as condições de habilitação e qualificação exigidas na licitação;

9.2.6. Não transferir a terceiros, por qualquer forma, nem mesmo parcialmente, as obrigações assumidas, nem subcontratar qualquer das prestações a que está obrigada, exceto nas condições autorizadas no Termo de Referência ou na minuta de contrato;

9.2.7. Não permitir a utilização de qualquer trabalho do menor de dezesseis anos, exceto na condição de aprendiz para os maiores de quatorze anos; nem permitir a utilização do trabalho do menor de dezoito anos em trabalho noturno, perigoso ou insalubre;

9.2.8. Responsabilizar-se pelas despesas dos tributos, encargos trabalhistas, previdenciários, fiscais, comerciais, taxas, fretes, seguros, deslocamento de pessoal, prestação de garantia e quaisquer outras que incidam ou venham a incidir na execução do contrato.

9.3. A Contratante obriga-se a:





Estado da Bahia

MUNICÍPIO DE COCOS



9.3.1. Receber provisoriamente o material, disponibilizando local, data e horário;

9.3.2. Verificar minuciosamente, no prazo fixado, a conformidade dos bens recebidos provisoriamente com as especificações constantes do Edital e da proposta, para fins de aceitação e recebimento definitivos;

9.3.3. Comunicar à Contratada, por escrito, sobre imperfeições, falhas ou irregularidades verificadas no objeto fornecido, para que seja substituído, reparado ou corrigido;

9.3.4. Acompanhar e fiscalizar o cumprimento das obrigações da Contratada, através de servidor especialmente designado;

9.3.5. efetuar o pagamento à Contratada no valor correspondente ao fornecimento do objeto, no prazo e forma estabelecidos no Edital e seus anexos;

9.4. A Administração não responderá por quaisquer compromissos assumidos pela Contratada com terceiros, ainda que vinculados à execução do presente Termo de Contrato, bem como por qualquer dano causado a terceiros em decorrência de ato da Contratada, de seus empregados, prepostos ou subordinados.

9.5. A Administração realizará pesquisa de preços periodicamente, em prazo não superior a 90 (noventa) dias, a fim de verificar a vantajosidade dos preços registrados em Ata.

10. CLÁUSULA DÉCIMA - DO RECEBIMENTO E CRITÉRIO DE ACEITAÇÃO DO OBJETO

10.1. Os bens serão recebidos:

a. Provisoriamente, a partir da entrega, para efeito de verificação da conformidade com as especificações constantes do Edital e da proposta.

b. Definitivamente, após a verificação da conformidade com as especificações constantes do Edital e da proposta, e sua conseqüente aceitação, que se dará no prazo máximo fixado no Termo de Referência.

10.1.1. Na hipótese de a verificação a que se refere o subitem anterior não ser procedida dentro do prazo fixado, reputar-se-á como realizada, consumando-se o recebimento definitivo no dia do esgotamento do prazo.

10.2. A Administração rejeitará, no todo ou em parte, a entrega dos bens em desacordo com as especificações técnicas exigidas.

10.3. O recebimento de material de valor superior a R\$ 80.000,00 (oitenta mil reais) poderá ser confiado a uma comissão de, no mínimo, 03 (três) membros, designados pela autoridade competente.

11. CLÁUSULA DÉCIMA PRIMEIRA - DO PAGAMENTO





Estado da Bahia

MUNICÍPIO DE COCOS

11.1. O prazo para pagamento será de até 30 (trinta) dias úteis, contados a partir do início do mês subsequente ao vencido, após a devida conferência e liberação do órgão solicitante e/ou fiscalizador.

11.1.1. Os pagamentos decorrentes de despesas cujos valores não ultrapassem o montante de R\$ 8.000,00 (oito mil reais) poderá ser efetuados no prazo de até 05 (cinco) dias úteis, contados da data da apresentação da Nota Fiscal/Fatura, nos termos do art. 5º, §3º da Lei n.º 8.666/1993.

11.2. O pagamento somente será efetuado após o “atesto”, pelo servidor competente, da Nota Fiscal/Fatura apresentada pela Contratada.

11.2.1. O “atesto” fica condicionado à verificação da conformidade da Nota Fiscal/Fatura apresentada pela Contratada e do regular cumprimento das obrigações assumidas.

11.3. Havendo erro na apresentação da Nota Fiscal/Fatura ou dos documentos pertinentes à contratação, ou, ainda, circunstância que impeça a liquidação da despesa, o pagamento ficará pendente até que a Contratada providencie as medidas saneadoras. Nesta hipótese, o prazo para pagamento iniciar-se-á após a comprovação da regularização da situação, não acarretando qualquer ônus para a Contratante.

11.4. Antes do pagamento, a Contratante realizará consulta Certificado de Registro Cadastral - CRC e, se necessário, aos sítios oficiais, para verificar a manutenção das condições de habilitação da Contratada, podendo o resultado ser impresso, autenticado e juntado ao processo de pagamento.

11.5. Quando do pagamento, será efetuada a retenção tributária prevista na legislação aplicável.

11.5.1. A Contratada regularmente optante pelo Simples Nacional, instituído pelo artigo 12 da Lei Complementar n.º 123/2006, e alterações promovidas pela Lei Complementar n.º 147/2014 e Lei Complementar n.º 155/2016, não sofrerá a retenção quanto aos impostos e contribuições abrangidos pelo referido regime, em relação às suas receitas próprias, desde que, a cada pagamento, apresente a declaração de que trata o artigo 6º da Instrução Normativa RFB n.º 1.234, de 11 de janeiro de 2012.

11.6. O pagamento será efetuado por meio de Ordem Bancária de Crédito, mediante depósito em conta corrente, na agência e estabelecimento bancário indicado pela Contratada, ou por outro meio previsto na legislação vigente.

11.7. Será considerada data do pagamento o dia em que constar como emitida a ordem bancária para pagamento.

11.8. A Contratante não se responsabilizará por qualquer despesa que venha a ser efetuada pela Contratada, que porventura não tenha sido acordada no contrato.





Estado da Bahia

MUNICÍPIO DE COCOS



11.9. Nos casos de eventuais atrasos de pagamento, desde que a Contratada não tenha concorrido de alguma forma para tanto, o valor devido deverá ser acrescido de encargos moratórios proporcionais aos dias de atraso, apurados desde a data limite prevista para o pagamento até a data do efetivo pagamento, à taxa de 6% (seis por cento) ao ano, aplicando-se a seguinte fórmula:

$$EM = I \times N \times VP$$

EM = Encargos Moratórios a serem acrescidos ao valor originariamente devido

I = Índice de atualização financeira, calculado segundo a fórmula:

$$I = \frac{(6 / 100)}{365}$$

N = Número de dias entre a data limite prevista para o pagamento e a data do efetivo pagamento

VP = Valor da Parcela em atraso

12. CLÁUSULA DÉCIMA SEGUNDA - DO CONTROLE DA EXECUÇÃO DO CONTRATO

12.1. Nos termos do art. 67 Lei nº 8.666, de 1993, será designado representante para acompanhar e fiscalizar a entrega dos bens, anotando em registro próprio todas as ocorrências relacionadas com a execução e determinando o que for necessário à regularização de falhas ou defeitos observados.

12.1.1. O representante da Contratante deverá ter a experiência necessária para o acompanhamento e controle da execução do contrato.

12.2. A fiscalização de que trata este item não exclui nem reduz a responsabilidade da fornecedora, inclusive perante terceiros, por qualquer irregularidade, ainda que resultante de imperfeições técnicas, vícios redibitórios, ou emprego de material inadequado ou de qualidade inferior, e, na ocorrência desta, não implica em co-responsabilidade da Administração ou de seus agentes e prepostos, de conformidade com o art. 70 da Lei n.º 8.666/1993.

12.3. O representante da administração anotará em registro próprio todas as ocorrências relacionadas com a execução do contrato, indicando dia, mês e ano, bem como o nome dos funcionários eventualmente envolvidos, determinando o que for necessário à regularização das faltas ou defeitos observados e encaminhando os apontamentos à autoridade competente para as providências cabíveis.

13. CLÁUSULA DÉCIMA TERCEIRA - DAS INFRAÇÕES E DAS SANÇÕES ADMINISTRATIVAS





Estado da Bahia

MUNICÍPIO DE COCOS

13.1. Comete infração administrativa, nos termos da Lei n.º 10.520/2002 e do Decreto Municipal n.º 045/2018 a licitante/Adjudicatária que, no decorrer da licitação:

13.1.1. Não assinar a Ata de Registro de Preços, não retirar a nota de empenho, ou não assinar o contrato, quando convocada dentro do prazo de validade da proposta ou da Ata de Registro de Preços;

13.1.2. Apresentar documentação falsa;

13.1.3. Deixar de entregar os documentos exigidos no certame;

13.1.4. Não manter a sua proposta dentro de prazo de validade;

13.1.5. Comportar-se de modo inidôneo;

13.1.6. Cometer fraude fiscal;

13.1.7. Fizer declaração falsa;

13.1.8. Ensejar o retardamento da execução do certame.

13.2. A licitante/Adjudicatária que cometer qualquer das infrações discriminadas no subitem anterior ficará sujeita, sem prejuízo da responsabilidade civil e criminal, às seguintes sanções:

a. Multa de até 10% (dez por cento) sobre o valor estimado do(s) item(s) prejudicado(s) pela conduta do licitante;

b. Impedimento de licitar e de contratar com o Município e descredenciamento do CRC, pelo prazo de até cinco anos;

13.2.1. A penalidade de multa pode ser aplicada cumulativamente com as demais sanções.

13.3. Comete infração administrativa, ainda, nos termos da Lei n.º 8.666/1993, da Lei n.º 10.520/2002, do Decreto Municipal n.º 045/2018, a Contratada que, no decorrer da contratação:

13.3.1. Inexecutar total ou parcialmente o contrato;

13.3.2. Apresentar documentação falsa;

13.3.3. Comportar-se de modo inidôneo;

13.3.4. Cometer fraude fiscal;

13.3.5. Descumprir qualquer dos deveres elencados no Edital, na Ata de Registro de Preços ou no instrumento de contrato.

13.4. A Contratada que cometer qualquer das infrações discriminadas no subitem acima ficará sujeita, sem prejuízo da responsabilidade civil e criminal, às seguintes sanções:

a. Advertência por faltas leves, assim entendidas como aquelas que não acarretarem prejuízos significativos ao objeto da contratação;





Estado da Bahia

MUNICÍPIO DE COCOS

**b. Multa:**

b.1. Moratória de até 10% (dez por cento) por dia de atraso injustificado sobre o valor da contratação, até o limite de 30 (trinta) dias;

b.2. Compensatória de até 5% (cinco por cento) sobre o valor total do contrato, no caso de inexecução total ou parcial da obrigação assumida, podendo ser cumulada com a multa moratória, desde que o valor cumulado das penalidades não supere o valor total do contrato.

c. Suspensão de licitar e impedimento de contratar com o Município de Cocos, pelo prazo de até dois anos;

c.1. Tal penalidade pode implicar suspensão de licitar e impedimento de contratar com qualquer órgão ou entidade da Administração Pública, seja na esfera federal, estadual, do Distrito Federal ou municipal, conforme Parecer n.º 87/2011/DECOR/CGU/AGU e Nota n.º 205/2011/DECOR/CGU/AGU e Acórdãos n.º 2.218/2011 e n.º 3.757/2011, da 1ª Câmara do TCU.

d. Impedimento de licitar e contratar com o Município de Cocos e descredenciamento no CRC pelo prazo de até cinco anos;

e. Declaração de inidoneidade para licitar ou contratar com a Administração Pública, enquanto perdurarem os motivos determinantes da punição ou até que seja promovida a reabilitação perante a própria autoridade que aplicou a penalidade, que será concedida sempre que a Contratada ressarcir a Administração pelos prejuízos causados;

13.4.1. A penalidade de multa pode ser aplicada cumulativamente com as demais sanções.

13.5. Também ficam sujeitas às penalidades de suspensão de licitar e impedimento de contratar com o órgão licitante e de declaração de inidoneidade, previstas no subitem anterior, as empresas ou profissionais que, em razão do contrato decorrente desta licitação:

13.5.1. tenham sofrido condenações definitivas por praticarem, por meio dolosos, fraude fiscal no recolhimento de tributos;

13.5.2. tenham praticado atos ilícitos visando a frustrar os objetivos da licitação;

13.5.3. demonstrem não possuir idoneidade para contratar com a Administração em virtude de atos ilícitos praticados.

13.6. A aplicação de qualquer das penalidades previstas realizar-se-á em processo administrativo que assegurará o contraditório e a ampla defesa, observando-se o procedimento previsto na Lei n.º 8.666/1993.





Estado da Bahia

MUNICÍPIO DE COCOS



13.7. A autoridade competente, na aplicação das sanções, levará em consideração a gravidade da conduta do infrator, o caráter educativo da pena, bem como o dano causado à Administração, observado o princípio da proporcionalidade.

13.8. As multas devidas e/ou prejuízos causados à Contratante serão deduzidos dos valores a serem pagos, ou recolhidos em favor do Município, ou deduzidos da garantia, ou ainda, quando for o caso, serão inscritos na Dívida Ativa do Município e cobrados judicialmente.

13.8.1. Caso a Contratante determine, a multa deverá ser recolhida no prazo máximo de 10 (dez) dias, a contar da data do recebimento da comunicação enviada pela autoridade competente.

13.9. As penalidades serão obrigatoriamente registradas no Certificado de Registro Cadastral - CRC.

13.10. As sanções aqui previstas são independentes entre si, podendo ser aplicadas isoladas ou, no caso das multas, cumulativamente, sem prejuízo de outras medidas cabíveis.

14. CLÁUSULA DÉCIMA QUARTA - DAS DISPOSIÇÕES GERAIS

14.1. Será anexada a esta Ata cópia do Termo de Referência.

14.2. Integram esta Ata, independentemente de transcrição, o Edital e Anexos do Pregão Presencial para Registro de Preços n.º 017-2022 e a proposta da empresa.

14.3. Nos casos omissos aplicar-se-ão as disposições constantes da Lei n.º 10.520/2002 Decreto Municipal n.º 045/2018 da Lei n.º 8.078/1990 - Código de Defesa do Consumidor, da Lei Complementar n.º 123/2006 e suas alterações, e subsidiariamente da Lei n.º 8.666/1993 e alterações.

14.4. O foro para dirimir questões relativas ao presente contrato será o do Município de Cocos - Bahia, com exclusão de qualquer outro, por mais privilegiado que seja.

Município de Cocos, Bahia, XX de XXXXXXXXXXXXX de 2022.

Marcelo de Souza Emerenciano
 Prefeito Municipal
 Município de Cocos
 CNPJ n.º 14.222.012/0001-75
 CONTRATANTE

Nome do Representante
 Cargo na Empresa
 Empresa Contratada
 CNPJ n.º XX.XXX.XXX/XXXX-XX
 CONTRATADA





Estado da Bahia

MUNICÍPIO DE COCOS



ANEXO XI

MINUTA DE CONTRATO DE FORNECIMENTO

PROCESSO N° XXXX

CONTRATO N° XXXX/XXXX

CONTRATO DE AQUISIÇÃO DE XXXX QUE ENTRE SI CELEBRAM O MUNICÍPIO DE COCOS, E A EMPRESA XXXX.

O MUNICÍPIO DE COCOS, com sede na Rua Presidente Juscelino, 115 – centro – Cocos - Bahia, inscrito no CNPJ sob o n° **14.222.012/0001-75**, neste ato representado pelo Sr. Marcelo de Souza Emerenciano, **Prefeito Municipal**, e em conformidade com as atribuições que lhe foram delegadas pela Lei Orgânica Municipal, doravante denominado simplesmente CONTRATANTE, e a empresa **XXXX**, inscrita no CNPJ n° **XXXX**, com sede na **XXXX**, CEP **XXXX**, no Município de **XXXX**, denominada CONTRATADA, neste ato representada pelo Senhor **XXXX**, portador da Cédula de Identidade n° **XXXX** e CPF n° **XXXX**, tendo em vista o que consta no Processo n° **XXXX**, e o resultado final do **Pregão n° XXXX/XXXX**, com fundamento na Lei n° 8.666, de 1993, e demais legislações correlatas, resolvem celebrar o presente instrumento, mediante as cláusulas e as condições seguintes:

1. CLÁUSULA PRIMEIRA - DO OBJETO

1.1. O contrato tem como objeto a aquisição de [objeto da licitação], visando atender às necessidades do **MUNICÍPIO DE COCOS**, conforme especificações e quantitativos estabelecidos no Termo de Referência e no Edital e seus Anexos.

1.1.1. Integram o presente contrato, independentemente de transcrição, o Edital do **Pregão n° XXXX/XXXX**, com seus Anexos, e a Proposta da CONTRATADA.

2. CLÁUSULA SEGUNDA - DO LOCAL, DA QUANTIDADE E DO PRAZO DE ENTREGA DO MATERIAL

2.1. O material deverá ser entregue conforme discriminado abaixo:

LOTE 00

ITEM	DESCRIÇÃO/ ESPECIFICAÇÃO	LOCAL	QUANTIDADE	PRAZO DE ENTREGA
1				
2				
3				





Estado da Bahia

MUNICÍPIO DE COCOS



...				
-----	--	--	--	--

2.1.1. O prazo de entrega do material será contado a partir da data de assinatura do presente contrato.

3. CLÁUSULA TERCEIRA - DAS OBRIGAÇÕES DA CONTRATADA

3.1. A CONTRATADA obriga-se a:

3.1.1. Efetuar a entrega dos bens em perfeitas condições, no prazo e local indicados pela Administração, em estrita observância das especificações do Edital e da proposta, acompanhado da respectiva nota fiscal constando detalhadamente as indicações da marca, fabricante, modelo, tipo, procedência e prazo de garantia;

3.1.1.1. Os bens devem estar acompanhados, ainda, quando for o caso, do manual do usuário, com uma versão em português, e da relação da rede de assistência técnica autorizada;

3.1.2. Responsabilizar-se pelos vícios e danos decorrentes do produto, de acordo com os artigos 12, 13, 18 e 26, do Código de Defesa do Consumidor (Lei nº 8.078, de 1990);

3.1.2.1. Este dever implica na obrigação de, a critério da Administração, substituir, reparar, corrigir, remover, ou reconstruir, às suas expensas, no prazo máximo fixado no Termo de Referência, o produto com avarias ou defeitos;

3.1.3. Atender prontamente a quaisquer exigências da Administração, inerentes ao objeto da presente licitação;

3.1.4. Comunicar à Administração, no prazo máximo de 24 (vinte e quatro) horas que antecede a data da entrega, os motivos que impossibilite o cumprimento do prazo previsto, com a devida comprovação;

3.1.5. Manter, durante toda a execução do contrato, em compatibilidade com as obrigações assumidas, todas as condições de habilitação e qualificação exigidas na licitação;

3.1.6. Não transferir a terceiros, por qualquer forma, nem mesmo parcialmente, as obrigações assumidas, nem subcontratar qualquer das prestações a que está obrigada, exceto nas condições autorizadas no Termo de Referência ou na minuta de contrato;

3.1.7. Não permitir a utilização de qualquer trabalho do menor de dezesseis anos, exceto na condição de aprendiz para os maiores de quatorze anos; nem permitir a utilização do trabalho do menor de dezoito anos em trabalho noturno, perigoso ou insalubre;

3.1.8. Responsabilizar-se pelas despesas dos tributos, encargos trabalhistas, previdenciários,





Estado da Bahia

MUNICÍPIO DE COCOS



fiscais, comerciais, taxas, fretes, seguros, deslocamento de pessoal, prestação de garantia e quaisquer outras que incidam ou venham a incidir na execução do contrato.

4. CLÁUSULA QUARTA - DAS OBRIGAÇÕES DA CONTRATANTE

4.1. A CONTRATANTE obriga-se a:

4.1.1. Receber provisoriamente o material, disponibilizando local, data e horário;

4.1.2. Verificar minuciosamente, no prazo fixado, a conformidade dos bens recebidos provisoriamente com as especificações constantes do Edital e da proposta, para fins de aceitação e recebimento definitivos;

4.1.3. Acompanhar e fiscalizar o cumprimento das obrigações da CONTRATADA, através de servidor especialmente designado;

4.1.4. Efetuar o pagamento no prazo previsto.

5. CLÁUSULA QUINTA – DO RECEBIMENTO E ACEITAÇÃO DO OBJETO

5.1. Os bens serão recebidos:

a. Provisoriamente, a partir da entrega, para efeito de verificação da conformidade com as especificações constantes do Edital e da proposta.

b. Definitivamente, após a verificação da conformidade com as especificações constantes do Edital e da proposta, e sua conseqüente aceitação, que se dará no prazo fixado no Termo de Referência.

5.1.1. Na hipótese de a verificação a que se refere o subitem anterior não ser procedida dentro do prazo fixado, reputar-se-á como realizada, consumando-se o recebimento definitivo no dia do esgotamento do prazo.

5.2. A Administração rejeitará, no todo ou em parte, a entrega dos bens em desacordo com as especificações técnicas exigidas.

5.3. O recebimento de material de valor superior a R\$ 80.000,00 (oitenta mil reais) será confiado a uma comissão de, no mínimo, 3 (três) membros, designados pela autoridade competente.

6. CLÁUSULA SEXTA - DO VALOR DO CONTRATO

6.1. O valor do contrato é de R\$ XXXX (XXXX).





Estado da Bahia

MUNICÍPIO DE COCOS



6.1.1. No valor acima estão incluídas todas as despesas ordinárias diretas e indiretas decorrentes da execução contratual, inclusive tributos e/ou impostos, encargos sociais, trabalhistas, previdenciários, fiscais e comerciais incidentes, taxa de administração, materiais de consumo, seguro e outros necessários ao cumprimento integral do objeto contratado.

7. CLÁUSULA SÉTIMA - DA VIGÊNCIA

7.1. O prazo de vigência do contrato será de **XX (XXXX) dias**, a partir da data da assinatura do instrumento, nos termos do artigo 57 da Lei nº 8.666, de 1993.

8. CLÁUSULA OITAVA - DO PAGAMENTO

8.1. O prazo para pagamento será de **XX (XXXX) dias**, contados a partir da data da apresentação da Nota Fiscal/Fatura pela CONTRATADA.

8.1.1. Os pagamentos decorrentes de despesas cujos valores não ultrapassem o montante de R\$ 8.000,00 (oito mil reais) deverão ser efetuados no prazo de até 5 (cinco) dias úteis, contados da data da apresentação da Nota Fiscal/Fatura, nos termos do art. 5º, § 3º, da Lei nº 8.666, de 1993.

8.2. O pagamento somente será efetuado após o “atesto”, pelo servidor competente, da Nota Fiscal/Fatura apresentada pela CONTRATADA.

8.2.1. O “atesto” fica condicionado à verificação da conformidade da Nota Fiscal/Fatura apresentada pela CONTRATADA e do regular cumprimento das obrigações assumidas.

8.3. Havendo erro na apresentação da Nota Fiscal/Fatura ou dos documentos pertinentes à contratação, ou, ainda, circunstância que impeça a liquidação da despesa, o pagamento ficará pendente até que a CONTRATADA providencie as medidas saneadoras. Nesta hipótese, o prazo para pagamento iniciar-se-á após a comprovação da regularização da situação, não acarretando qualquer ônus para a CONTRATANTE.

8.4. Antes do pagamento, a CONTRATANTE verificará, por meio de consulta a regularidade do cadastramento da CONTRATADA no CADASTRO MUNICIPAL DE FORNECEDORES e/ou nos sites oficiais, especialmente quanto à regularidade fiscal, devendo seu resultado ser impresso, autenticado e juntado ao processo de pagamento.

8.5. Quando do pagamento, será efetuado a retenção tributária prevista na legislação aplicável.

8.5.1. A CONTRATADA regularmente optante pelo Simples Nacional, nos termos da Lei Complementar nº 123, de 2006, não sofrerá a retenção tributária quanto aos impostos e contribuições abrangidos por aquele regime. No entanto, o pagamento ficará condicionado à apresentação de comprovação, por meio de documento oficial, de que faz jus ao tratamento tributário favorecido previsto na referida Lei Complementar.





Estado da Bahia

MUNICÍPIO DE COCOS



8.6. O pagamento será efetuado por meio de Ordem Bancária de Crédito, mediante depósito em conta-corrente, na agência e estabelecimento bancário indicado pela CONTRATADA, ou por outro meio previsto na legislação vigente.

8.7. Será considerada como data do pagamento o dia em que constar como emitida a ordem bancária para pagamento.

8.8. A CONTRATANTE não se responsabilizará por qualquer despesa que venha a ser efetuada pela CONTRATADA, que porventura não tenha sido acordada no contrato.

8.9. Nos casos de eventuais atrasos de pagamento, desde que a CONTRATADA não tenha concorrido de alguma forma para tanto, o valor devido deverá ser acrescido de encargos moratórios proporcionais aos dias de atraso, apurados desde a data limite prevista para o pagamento até a data do efetivo pagamento, à taxa de 6% (seis por cento) ao ano, aplicando-se a seguinte fórmula:

$$EM = I \times N \times VP$$

EM = Encargos Moratórios a serem acrescidos ao valor originariamente devido

I = Índice de atualização financeira, calculado segundo a fórmula:

$$I = \frac{(6 / 100)}{365}$$

N = Número de dias entre a data limite prevista para o pagamento e a data do efetivo pagamento

VP = Valor da Parcela em atraso

9. CLÁUSULA NONA – DO PREÇO

9.1. Os preços são fixos e irrevogáveis.

10. CLÁUSULA DEZ - DA DOTAÇÃO ORÇAMENTÁRIA

10.1. As despesas decorrentes da presente contratação correrão à conta de recursos específicos consignados no Orçamento Geral do MUNICÍPIO DE COCOS deste exercício, na dotação abaixo discriminada:

Gestão/Unidade:

Fonte:





Estado da Bahia

MUNICÍPIO DE COCOS

**Programa de Trabalho:****Elemento de Despesa:****PI:**

11. CLÁUSULA ONZE - DA FISCALIZAÇÃO

11.1. A fiscalização do presente Contrato será exercida por um representante da Administração, ao qual competirá dirimir as dúvidas que surgirem no curso da execução do contrato e de tudo dará ciência à Administração.

11.1.1. O representante da CONTRATANTE deverá ter a experiência necessária para o acompanhamento e controle da execução do contrato.

11.2. A fiscalização de que trata esta cláusula não exclui nem reduz a responsabilidade da CONTRATADA, inclusive perante terceiros, por qualquer irregularidade, ainda que resultante de imperfeições técnicas, vícios redibitórios, ou emprego de material inadequado ou de qualidade inferior e, na ocorrência desta, não implica em co-responsabilidade da CONTRATANTE ou de seus agentes e prepostos, de conformidade com o art. 70 da Lei nº 8.666, de 1993.

11.3. O fiscal do contrato anotar em registro próprio todas as ocorrências relacionadas com a execução do contrato, indicando dia, mês e ano, bem como o nome dos empregados eventualmente envolvidos, determinando o que for necessário à regularização das faltas ou defeitos observados e encaminhando os apontamentos à autoridade competente para as providências cabíveis.

12. CLÁUSULA DOZE - DAS ALTERAÇÕES

12.1. Eventuais alterações contratuais reger-se-ão pela disciplina do artigo 65 da Lei nº 8.666, de 1993.

12.2. A CONTRATADA ficará obrigada a aceitar, nas mesmas condições contratuais, os acréscimos ou supressões que se fizerem necessários, até o limite de 25% (vinte e cinco por cento) do valor inicial atualizado da contratação.

12.2.1. As supressões resultantes de acordo celebrado entre os contratantes poderão exceder o limite de 25% (vinte e cinco por cento).

13. CLÁUSULA TREZE - DAS INFRAÇÕES E DAS SANÇÕES ADMINISTRATIVAS

13.1. Comete infração administrativa, nos termos da Lei nº 8.666, de 1993, da Lei nº 10.520, de 2002, do Decreto nº 3.555, de 2000 e do Decreto nº 5.450, de 2005, a CONTRATADA que, no decorrer da contratação:





Estado da Bahia

MUNICÍPIO DE COCOS



13.1.1. inexecutar total ou parcialmente o contrato;

13.1.2. apresentar documentação falsa;

13.1.3. comportar-se de modo inidôneo;

13.1.4. cometer fraude fiscal;

13.1.5. descumprir qualquer dos deveres elencados no Edital e no Contrato.

13.2. A CONTRATADA que cometer qualquer das infrações discriminadas acima ficará sujeita, sem prejuízo da responsabilidade civil e criminal, às seguintes sanções:

a. advertência por faltas leves, assim entendidas como aquelas que não acarretarem prejuízos significativos ao objeto da contratação;

b. multa:

b.1. moratória de até **XX% (XXXX por cento)** por dia de atraso injustificado sobre o valor da contratação, até o limite de **XX (XXXX)** dias;

b.2. compensatória de até **XX% (XXXX por cento)** sobre o valor total do contrato, no caso de inexecução total ou parcial da obrigação assumida, podendo ser cumulada com a multa moratória, desde que o valor cumulado das penalidades não supere o valor total do contrato.

c. suspensão de licitar e impedimento de contratar com o **MUNICÍPIO DE COCOS**, pelo prazo de até dois anos;

d. impedimento de licitar e contratar com O **MUNICÍPIO DE COCOS** e descredenciamento no CADASTRO MUNICIPAL DE FORNECEDORES pelo prazo de até cinco anos;

e. declaração de inidoneidade para licitar ou contratar com a Administração Pública, enquanto perdurarem os motivos determinantes da punição ou até que seja promovida a reabilitação perante a própria autoridade que aplicou a penalidade, que será concedida sempre que a CONTRATADA ressarcir a Administração pelos prejuízos causados;

13.2.1. A penalidade de multa pode ser aplicada cumulativamente com as demais sanções.

13.3. Também ficam sujeitas às penalidades de suspensão de licitar e impedimento de contratar com o órgão licitante e de declaração de inidoneidade, previstas no subitem anterior, as empresas ou profissionais que, em razão do contrato decorrente desta licitação:





Estado da Bahia

MUNICÍPIO DE COCOS



13.3.1. tenham sofrido condenações definitivas por praticarem, por meio dolosos, fraude fiscal no recolhimento de tributos;

13.3.2. tenham praticado atos ilícitos visando a frustrar os objetivos da licitação;

13.3.3. demonstrem não possuir idoneidade para contratar com a Administração em virtude de atos ilícitos praticados.

13.4. A aplicação de qualquer das penalidades previstas realizar-se-á em processo administrativo que assegurará o contraditório e a ampla defesa, observando-se o procedimento previsto na Lei nº 8.666, de 1993, e subsidiariamente na Lei nº 9.784, de 1999.

13.5. A autoridade competente, na aplicação das sanções, levará em consideração a gravidade da conduta do infrator, o caráter educativo da pena, bem como o dano causado à Administração, observado o princípio da proporcionalidade.

13.6. As multas devidas e/ou prejuízos causados à CONTRATANTE serão deduzidos dos valores a serem pagos, ou recolhidos em favor do MUNICÍPIO DE COCOS, ou deduzidos da garantia, ou ainda, quando for o caso, serão inscritos na Dívida Ativa do MUNICÍPIO DE COCOS e cobrados judicialmente.

13.7. Caso a CONTRATANTE determine, a multa deverá ser recolhida no prazo máximo de **10 (dez) dias**, a contar da data do recebimento da comunicação enviada pela autoridade competente.

13.8. As penalidades serão obrigatoriamente registradas no CADASTRO MUNICIPAL DE FORNECEDORES.

13.9. As sanções aqui previstas são independentes entre si, podendo ser aplicadas isoladas ou, no caso das multas, cumulativamente, sem prejuízo de outras medidas cabíveis.

14. CLÁUSULA QUATORZE - MEDIDAS ACAUTELADORAS

14.1. Consoante o artigo 45 da Lei nº 9.784, de 1999, a Administração Pública poderá motivadamente adotar providências acauteladoras, como forma de prevenir a ocorrência de dano de difícil ou impossível reparação.

15. CLÁUSULA QUINZE - DA RESCISÃO CONTRATUAL

15.1. São motivos para a rescisão do presente Contrato, nos termos do art. 78 da Lei nº 8.666, de 1993:

I. o não cumprimento de cláusulas contratuais, especificações, projetos ou prazos;





Estado da Bahia

MUNICÍPIO DE COCOS

- II. o cumprimento irregular de cláusulas contratuais, especificações, projetos e prazos;
- III. a lentidão do seu cumprimento, levando a Administração a comprovar a impossibilidade da conclusão do serviço, nos prazos estipulados;
- IV. o atraso injustificado no início do serviço;
- V. a paralisação do serviço, sem justa causa e prévia comunicação à Administração;
- VI. a subcontratação total ou parcial do seu objeto, a associação da CONTRATADA com outrem, a cessão ou transferência, total ou parcial, bem como a fusão, cisão ou incorporação, não admitidas no Contrato;
- VII. o desatendimento às determinações regulares da autoridade designada para acompanhar e fiscalizar a sua execução, assim como as de seus superiores;
- VIII. o cometimento reiterado de faltas na sua execução, anotadas na forma do § 1º do art. 67 da Lei nº 8.666, de 1993;
- IX. a decretação de falência, ou a instauração de insolvência civil;
- X. a dissolução da sociedade, ou falecimento da CONTRATADA;
- XI. a alteração social ou a modificação da finalidade ou da estrutura da CONTRATADA, que prejudique a execução do Contrato;
- XII. razões de interesse público, de alta relevância e amplo conhecimento, justificadas e determinadas pela máxima autoridade da esfera administrativa a que está subordinada a CONTRATANTE e exaradas no processo administrativo a que se refere o Contrato;
- XIII. a supressão, por parte da Administração, de serviços, acarretando modificação do valor inicial do Contrato além do limite permitido no § 1º do art. 65 da Lei nº 8.666, de 1993;
- XIV. a suspensão de sua execução, por ordem escrita da Administração, por prazo superior a 120 (cento e vinte) dias, salvo em caso de calamidade pública, grave perturbação da ordem interna, guerra, ou ainda por repetidas suspensões que totalizem o mesmo prazo, independentemente do pagamento obrigatório de indenização pelas sucessivas e contratualmente imprevistas desmobilizações, mobilizações e outras previstas, assegurada à CONTRATADA, nesses casos, o direito de optar pela suspensão do cumprimento das obrigações assumidas, até que seja normalizada a situação;
- XV. o atraso superior a 90 (noventa) dias dos pagamentos devidos pela Administração, decorrentes de serviços, fornecimento, ou parcelas destes, já recebidos ou executados, salvo





Estado da Bahia

MUNICÍPIO DE COCOS



em caso de calamidade pública, grave perturbação da ordem interna ou guerra, assegurada à CONTRATADA o direito de optar pela suspensão de cumprimento de suas obrigações, até que seja normalizada a situação;

XVI. a não liberação, por parte da Administração, do objeto para execução do serviço, nos prazos contratuais;

XVII. a ocorrência de caso fortuito ou de força maior, regularmente comprovada, impeditiva da execução do Contrato;

XVIII. o descumprimento do disposto no inciso V do art. 27 da Lei nº 8.666, de 1993, sem prejuízo das sanções penais cabíveis.

15.2. Os casos da rescisão contratual serão formalmente motivados nos autos, assegurado o contraditório e a ampla defesa.

15.3. A rescisão deste Contrato poderá ser:

15.3.1. determinada por ato unilateral e escrito da Administração, nos casos enumerados nos incisos I a XII, XVII e XVIII desta cláusula;

15.3.2. amigável, por acordo entre as partes, reduzida a termo no processo, desde que haja conveniência para a Administração;

15.3.3. judicial, nos termos da legislação.

15.4. A rescisão administrativa ou amigável deverá ser precedida de autorização escrita e fundamentada da autoridade competente.

15.5. Quando a rescisão ocorrer com base nos incisos XII a XVII desta cláusula, sem que haja culpa da CONTRATADA, será esta ressarcida dos prejuízos regularmente comprovados que houver sofrido, tendo ainda direito a:

15.5.1. devolução da garantia;

15.5.2. pagamentos devidos pela execução do Contrato até a data da rescisão.

15.6. A rescisão por descumprimento das cláusulas contratuais acarretará a execução da garantia contratual, para ressarcimento da CONTRATANTE, e dos valores das multas e indenizações a ela devidos, bem como a retenção dos créditos decorrentes do Contrato, até o limite dos prejuízos causados à CONTRATANTE, além das sanções previstas neste instrumento.

15.7. O termo de rescisão deverá indicar, conforme o caso:





Estado da Bahia

MUNICÍPIO DE COCOS



15.7.1. Balanço dos eventos contratuais já cumpridos ou parcialmente cumpridos;

15.7.2. Relação dos pagamentos já efetuados e ainda devidos;

15.7.3. Indenizações e multas.

16. CLÁUSULA DEZESSEIS - DOS CASOS OMISSOS

16.1. Os casos omissos ou situações não explicitadas nas cláusulas deste Contrato serão decididos pela CONTRATANTE, segundo as disposições contidas na Lei nº 10.520, de 2002, ao Decreto Municipal nº 045, de 2018, ao Decreto Federal nº 9.488, de 2018, à Lei Complementar nº 123, de 2006, e subsidiariamente à Lei nº 8.666, de 1993, bem como à legislação, bem como nos demais regulamentos e normas administrativas federais, que fazem parte integrante deste Contrato, independentemente de suas transcrições.

17. CLÁUSULA DEZESSETE - DA PUBLICAÇÃO

17.1. Incumbirá à CONTRATANTE providenciar a publicação do extrato deste Contrato na Imprensa Oficial, até o quinto dia útil do mês seguinte ao de sua assinatura, para ocorrer no prazo de 20 (vinte) dias daquela data.

18. CLÁUSULA DEZOITO - DO FORO

18.1. Fica eleito o foro da Comarca de Cocos, com exclusão de qualquer outro, por mais privilegiado que seja para dirimir quaisquer questões oriundas do presente Contrato.

E assim, por estarem de acordo, ajustados e contratados, após lido e achado conforme, as partes a seguir firmam o presente Contrato em 02 (duas) vias, de igual teor e forma, para um só efeito.

Município de **XXXX**, **XX** de **XXXX** de **XXXX**.

Pela CONTRATANTE

Pela CONTRATADA





Estado da Bahia

MUNICÍPIO DE COCOS



ANEXO XII

FOLHA DE DADOS PARA CONTRATO OU ASSINATURA DA ATA

Folha de Dados

Dados da Empresa

Razão Social:

CNPJ:

Inscrição Estadual:

Endereço:

Bairro:

Cidade:

CEP:

Telefone(s):

Fax:

Dados da Pessoa que assinará o contrato

Nome Completo:

Endereço Residencial:

Cidade:

CEP:

Cargo:

RG N.º

CPF N.º:

Contato na empresa

Nome Completo:

Cargo:

Telefone(s):

Fax: ()

E-mail:

Obs.: Caso a representação seja por procurador, juntar o instrumento de mandato específico para assinatura do contrato.

XXXXXXXXXXXX - UF, XX de XXXXXXXXXXXXXXX de 2020.

Assinatura do Representante Legal

Nome Completo

Cargo na Empresa / Representante

Razão Social da Empresa

CNPJ n.º

Observação: Solicitamos a gentileza de preencher este formulário, e entregá-lo juntamente com os envelopes da presente licitação. Caso essa empresa seja vencedora, estes dados facilitarão a elaboração e assinatura do contrato ou da ata de registro de preços referente a este procedimento licitatório. A não apresentação dessa folha não implicará a inabilitação da Proponente.

Rua Presidente Juscelino, 115, Centro, Cocos, Bahia, CEP 47.680-000

CNPJ n.º 14.222.012/0001-75

Telefone: (77) 3489.1041





Estado da Bahia

MUNICÍPIO DE CÔCOS

EXTRATO DE CONTRATO Nº 107-2022

ESPÉCIE/Nº: Dispensa de Licitação nº 035-2022 - **FUNDAMENTO LEGAL:** art. 75, II, da Lei Federal nº 14.133/21-
PROCESSO ADMINISTRATIVO Nº: 154-2022 - **CONTRATANTE:** Município de Cocos-BA - CNPJ: 14.222.012/0001-75 - **CONTRATADA:** Bits Computadores Comércio de Informática Ltda - CNPJ: 08.776.468/0001-84 - **OBJETO:** Contratação de empresa especializada na locação de máquinas fotocopadoras para atender as demandas do Município de Cocos - Bahia - **VALOR GLOBAL:** R\$ 49.500,00 (quarenta e nove mil e quinhentos reais) - **VIGÊNCIA:** 20 de abril de 2022 a 20 de julho de 2022 - **DOTAÇÃO ORÇAMENTÁRIA:** 02.02.000 – SECRETARIA MUNICIPAL DE ADMINISTRAÇÃO - 04.122.009.2006 – Gestão da Secretaria de Administração - 3.3.9.0.39.00.00 – Outros Serviços de Terceiros – Pessoa Jurídica - 00 – Fonte - 02.05.000 – FUNDO MUNICIPAL DE SAÚDE - 10.122.030.2032 – Gestão das Ações do Fundo Municipal de Saúde - 3.3.9.0.39.00.00 – Outros Serviços de Terceiros – Pessoa Jurídica - 02 – Fonte - 02.07.000 – FUNDO MUNICIPAL DE ASSISTÊNCIA SOCIAL - 08.244.040.2047 – Gestão das Ações do Fundo Municipal de Assistência Social - 3.3.9.0.39.00.00 – Outros Serviços de Terceiros – Pessoa Jurídica - 00 – Fonte – **LOCAL E DATA:** Cocos-Ba, 20 de abril de 2022 – **Marcelo de Souza Emerenciano** – **Prefeito Municipal.**

Rua Presidente Juscelino, 115, Centro, Cocos, Bahia, CEP 47.680-000
CNPJ n.º 14.222.012/0001-75 Telefone: (77) 3489.1041



PROTOCOLO DE ASSINATURA(S)

Assinatura digital ICP-Brasil em conformidade com a MP nº 2.200-2/2001 gerada pelo software de propriedade da PROCEDE BAHIA Processamento e Certificação de Documentos Eletrônicos LTDA, protegido pela Lei nº 9.609/98, regulamentado pelo DECRETO Nº 2.556 e devidamente registrado no INPI sob o número BR 512016000188-7 publicado na Revista da Propriedade Industrial nº 2387.

Para verificar as assinaturas clique no link: <http://www.procedebahia.com.br/verificar/49BB-2439-58A5-0A7E-912C> ou vá até o site <http://www.procedebahia.com.br> e utilize o código abaixo para verificar se este documento é válido.

Código para verificação: 49BB-2439-58A5-0A7E-912C



Hash do Documento

5279356eb4a0887f661ac96bf3aebd4f93505f21ad0939e4c902fa663efef478

O(s) nome(s) indicado(s) para assinatura, bem como seu(s) status em 16/05/2022 é(são) :

Tipo: Certificado Digital ICP-Brasil

Responsável: PROCEDE BAHIA Processamento e Certificação de Documentos Eletrônicos Ltda

CNPJ: 18.195.422/0001-25

Assinado em: 16/05/2022 17:48 UTC-03:00